



MESA INTERINSTITUCIONAL DE INFRAESTRUCTURA

XV SESIÓN

27 de julio de 2021

Orden del día

Reportes institucionales

Turnos

Incidencias urbanas

Asuntos generales

Acuerdos

Asistencia



Reportes Institucionales



Autoridad del Centro Histórico

Autoridad del Centro Histórico | Indicadores

Tema	Indicador	Periodicidad	Quincena al 9/07/2021	Quincena al 23/07/2021	Próximo reporte
Mantenimiento a infraestructura	Número de Incidencias de daño en infraestructura del Perímetro de la ACH reparadas y atendidas	Quincenal	31	115	6 de agosto
Mantenimiento a infraestructura con apoyo de Justicia Cívica	Número de atenciones en parques, plazas o áreas verdes del Perímetro del Centro Histórico	Quincenal	2	2	6 de agosto

Autoridad del Centro Histórico | Obras menores

República de Ecuador
 República de Perú
 República de Guatemala
 Donceles
 Plaza 2 de Abril
 González Obregón
 Plaza Aquiles Serdán
 República de Brasil

Los trabajos realizados consistieron en **reparación de tapa de un registro** en República de Ecuador entre República de Brasil y República de Argentina, **reparación de tapa de un registro** en República de Perú entre República de Chile y Leandro Valle, **se colocaron 4 piezas de recinto** en República de Guatemala entre República de Brasil y República de Argentina, **se demolió y se colocaron 13.0 m2 de concreto en banqueta y se reparó un registro** en Donceles entre República de Brasil y República de Argentina, **se reparó una tapa de registro y se colocó una pieza de dren** en Plaza 2 de Abril entre Av. Hidalgo y Santa Veracruz, **se colocó 1 bolardo, se reparó un registro y se colocaron 2 piezas de recinto** en González Obregón entre República de Brasil y República de Argentina, **se balizaron 105 espacios** en Plaza 2 de Abril entre Av. Hidalgo y Santa Veracruz, **se retiró tocón, se colocaron 29 piezas de recinto en banquetta, se retiró 1 arriate y se reparó 1 m2 de piso en arroyo vehicular** en Donceles entre República de Brasil y República de Argentina, **se repararon 2.5 m2 de arroyo vehicular tapa de registro** en Donceles entre República de Brasil y República de Argentina, **se colocaron 5 bolardos** en Plaza Aquiles Serdán entre Pensador Mexicano y Mina, **se excavaron 4.5 m3** en República del Brasil No. 42, entre Belisario Domínguez y República de Perú.



Autoridad del Centro Histórico | Gráficos de obras menores



Donceles entre República de Brasil y República de Argentina

República de Brasil esquina República de Argentina

Pensador Mexicano y Plaza Aquiles Serdán

Autoridad del Centro Histórico | Mantenimiento con apoyo de infractores de justicia cívica



Plaza San Miguel con apoyo de 1 infractor



Plaza Juan José Báez (La Aguilita) con apoyo de 5 infractores

Alcaldía Cuauhtémoc



Alcaldía Cuauhtémoc | Indicadores



Tema	Indicador	Periodicidad	Quincena Al 23/07	Próximo reporte
Luminarias	Número de luminarias reparadas en vías secundarias	Quincenal	62	6 de agosto
Poda de árboles	Número de sujetos forestales podados en vías secundarias y/o plazas	Quincenal	31	6 de agosto
Drenaje	Número de metros lineales de la red de drenaje desazolvados	Quincenal	95	6 de agosto
Drenaje	Número de rejillas de piso desazolvadas	Quincenal	14	6 de agosto
Drenaje	Número de coladeras de banqueteta desazolvadas	Quincenal	34	6 de agosto

Alcaldía Cuauhtémoc | Gráficas de indicadores



Se realizó desazolve en República de Ecuador No. 11, se limpian 2 coladeras y se sondean 8 mts. de drenaje



Se realizó desazolve en Arandas No. 58, se limpian 4 coladeras y se sondean 16 mts. de drenaje



Se realizó poda en Peña y Peña de Manuel Doblado a Vidal a Alcocer, 8 árboles con 4 m3 de poda



Se repara 1 circuito en Plaza Loreto, quedan funcionando 12 Luminarias



Se realizó poda para liberación de luminaria en Izazaga entre Isabel la Católica y Bolívar, 6 árboles con 6 m3 de poda

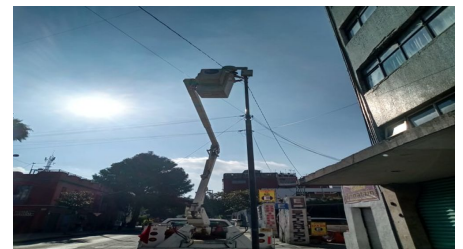

Se repara 1 circuito en República de Perú, quedan funcionando 14 luminarias

Alcaldía Venustiano Carranza

Alcaldía Venustiano Carranza | Indicadores

Tema	Indicador	Periodicidad	Quincena al 23/07	Próximo reporte	Observaciones
Luminarias	Número de luminarias reparadas en vías secundarias	Quincenal	16	6 de agosto	Se detalla la ubicación y causa en el anexo.
Tiraderos Clandestinos	Toneladas de residuos sólidos recolectados de tiraderos clandestinos en el PB de VC (línea base 26 tiraderos)	Quincenal	372	6 de agosto	Se recolectaron 24.8 toneladas diariamente de Residuos Sólidos
Poda de árboles	Número de sujetos forestales podados en vías secundarias y/o plazas	Quincenal	27	6 de agosto	Se detalla la ubicación en el anexo.
Desazolve	Metros lineales de drenaje desazolvados	Quincenal	278	6 de agosto	Se realizaron 278 metros lineales de desazolve
Bacheo	Metros cuadrados de bacheo	Quincenal	98	6 de agosto	Se realizaron 98 metros cuadrados de bacheo en vialidades

Alcaldía Venustiano Carranza | Anexo de indicadores

REPORTE DE LUMINARIAS REPARADAS EN EL PERÍMETRO B DEL CENTRO HISTÓRICO

DIRECCIÓN	ENTRE CALLE	Y CALLE	COLONIA	CANTIDAD	MOTIVO
HÉROES DE NACOZARI	EDUARDO MOLINA	ANFORA	7 DE JULIO	4	REPARACIÓN DE LUMINARIAS
MIGUEL NEGRETE, MIGUEL ALLENDE Y CURTIDURÍA			10 DE MAYO	6	REPARACIÓN DE LUMINARIAS
JUAN CUAMATZIN	H. CONGRESO DE LA UNIÓN	ROSARIO	CENTRO II	6	REPARACIÓN DE LUMINARIAS
			TOTAL	16	

Alcaldía Venustiano Carranza | Anexo de indicadores

RESIDUOS SÓLIDOS EN EL PERÍMETRO B DEL CENTRO HISTÓRICO, TIRADEROS CLANDESTINOS

DIRECCIÓN	TIPO DE RESIDUOS SÓLIDOS %	INDICADOR TONELADAS	SECTOR	QUINCENA
MIGUEL DOMÍNGUEZ Y PENITENCIARIA COL. AMPL. PENITENCIARIA	90% BASURA 10% CASCAJO	1.5	S-1	15 DE JULIO AL 30 DE JULIO
AV. CIRCUNVALACIÓN ENTRE HÉROES DE NACOZARI Y SAN ANTONIO TOMATLAN	85% BASURA 15% CASCAJO	2	S-2	15 DE JULIO AL 30 DE JULIO
ZAPATA ESQUINA AV. CIRCUNVALACIÓN	85% BASURA 15% CASCAJO	1.6	S-2	15 DE JULIO AL 30 DE JULIO
NACIONAL ESQUINA VIDAL ALCOCER	85% BASURA 15% CASCAJO	2.1	S-2	15 DE JULIO AL 30 DE JULIO
REPÚBLICA DE COSTA RICA ESQUINA VIDAL ALCOCER	85% BASURA 15% CASCAJO	2.2	S-2	15 DE JULIO AL 30 DE JULIO
PEÑA Y PEÑA ESQUINA VIDAL ALCOCER	85% BASURA 15% CASCAJO	0.7	S-2	15 DE JULIO AL 30 DE JULIO
VIDAL ALCOCER Y BERRIOZÁBAL COL. MORELOS	85% BASURA 15% CASCAJO	1.9	S-2	15 DE JULIO AL 30 DE JULIO
GENERAL ANAYA ESQUINA JUAN DE LA GRANJA COL. MERCED ZONA CENTRO	90% BASURA 10% CASCAJO	0.9	S-9	15 DE JULIO AL 30 DE JULIO
JUAN DE LA GRANJA ESQUINA SAN CIPRIAN COL. MERCED ZONA CENTRO	90% BASURA 10% CASCAJO	2.8	S-9	15 DE JULIO AL 30 DE JULIO
CORREGIDORA Y SAN SIMÓN COL. MERCED ZONA CENTRO, PLAZA DE LA SOLEDAD, SAN SIMÓN Y SANTA ESCUELA, COL. MERCED ZONA CENTRO	80% BASURA 20% CASCAJO	1.1	S-9	15 DE JULIO AL 30 DE JULIO
TOLVA 2 COL. MERCED ZONA CENTRO	90% BASURA 10% CASCAJO	2.5	S-9	15 DE JULIO AL 30 DE JULIO
TOLVA 3 COL. MERCED ZONA CENTRO	90% BASURA 10% CASCAJO	2.4	S-9	15 DE JULIO AL 30 DE JULIO
AV. CIRCUNVALACIÓN Y CARRETONES COL. MERCED ZONA CENTRO	80% BASURA 20% CASCAJO	0.9	S-9	15 DE JULIO AL 30 DE JULIO
JUAN DE LA GRANJA ESQUINA SAN CIPRIAN COL. MERCED ZONA CENTRO	80% BASURA 20% CASCAJO	2.2	S-9	15 DE JULIO AL 30 DE JULIO
	TOTAL	24.8		

Alcaldía Venustiano Carranza | Anexo de indicadores

REPORTE DE PODAS REALIZADAS EN EL PERÍMETRO B DEL CENTRO HISTÓRICO

DIRECCIÓN	ENTRE CALLE	Y CALLE	COLONIA	CANTIDAD	MOTIVO
NACIONAL 66	EJE 1	FFCC DE CINTURA	MORELOS I	4	PODA DE ÁRBOLES
SAN ANTONIO TOMATLAN 98	FFCC DE CINTURA	MIGUEL DOMÍNGUEZ	AMPL. PENITENCIARIA	1	PODA DE ÁRBOL
FFCC DE CINTURA 55	HÉROES DE NACOZARI	SAN ANTONIO TOMATLAN	AMPL. PENITENCIARIA	1	PODA DE ÁRBOL
FFCC DE CINTURA 85	JOSÉ JOAQUÍN HERRERA		MORELOS I	1	PODA DE ÁRBOL
NICOLAS BRAVO 83	NACIONAL	JOSÉ JOAQUÍN HERRERA	MORELOS I	1	PODA DE ÁRBOL
HÉROES DE NACOZARI 73, E-7	ENCUADERNADORES	H. CONGRESO DE LA UNIÓN	AMPL. PENITENCIARIA	1	PODA DE ÁRBOL
SAN ANTONIO TOMATLAN 73, C-2	ENCUADERNADORES	H. CONGRESO DE LA UNIÓN	AMPL. PENITENCIARIA	1	PODA DE ÁRBOL
SAN ANTONIO TOMATLAN 92	MIGUEL DOMÍNGUEZ	FFCC DE CINTURA	PENITENCIARIA	1	PODA DE ÁRBOL
TAPICERÍA 20	HÉROES DE NACOZARI	SAN ANTONIO TOMATLAN	AMPL. PENITENCIARIA	1	PODA DE ÁRBOL
EJE 1 NORTE ALBAÑILES	H. CONGRESO DE LA UNIÓN	SASTRERÍA	MORELOS I	10	PODA DE ÁRBOLES
FFCC DE CINTURA 105	NACIONAL	PEÑA Y PEÑA	MORELOS I	5	PODA DE ÁRBOLES
			TOTAL	27	

Alcaldía Venustiano Carranza | Anexo de indicadores

METROS LINEALES DE LA RED DE DRENAJE DESAZOLVADOS EN EL PERÍMETRO B DEL CENTRO HISTÓRICO

DIRECCIÓN	ENTRE CALLES		COLONIA	CANTIDAD	MOTIVO
SASTRERÍA 42	MIGUEL NEGRETE	CANAL DEL DESAGÜE	10 DE MAYO	12	ALBAÑAL DOMICILIARIO
TAPICERÍA 70	SAN ANTONIO TOMATLAN	CANAL DEL DESAGÜE	10 DE MAYO	12	ALBAÑAL DOMICILIARIO
F.C. DE CINTURA 63	HÉROE DE NACAZARI	PENITENCIARIA	AMPL. PENITENCIARIA	36	ALBAÑAL DOMICILIARIO
MIGUEL DOMÍNGUEZ 37	PENITENCIARIA	J.J. HERRERA	AMPL. PENITENCIARIA	18	ALBAÑAL DOMICILIARIO
GENERAL ANAYA 27	ROSARIO	SAN CIPRIAN	CENTRO II	8	COLADERA PLUVIAL
CORREGIDORA 148	ROSARIO	SAN CIPRIAN	CENTRO I	12	ALBAÑAL DOMICILIARIO
SAN CIPRIAN S/N	CANDELARIA	CORREGIDORA	U. H. CANDELARIA DE LOS PATOS	180	ATARJEJA DE 0.30 DIÁMETRO
TOTAL				278	

Alcaldía Venustiano Carranza | Anexo de indicadores

MANTENIMIENTO EN VIALIDADES (BACHEO) EN EL PERÍMETRO B DEL CENTRO HISTÓRICO

DIRECCIÓN	ENTRE CALLES		COLONIA	CANTIDAD	MOTIVO
ROSARIO S/N	ZAVALA	GENERAL ANAYA	CENTRO II	98	BACHEO
TOTAL				98	

Alcaldía Venustiano Carranza | Gráficas de indicadores



REPARACIÓN DE LUMINARIAS

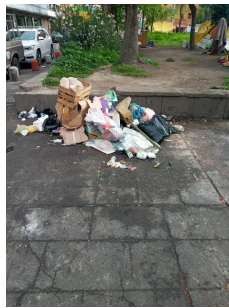

LEVANTAMIENTO DE TIRADEROS CLANDESTINOS

Alcaldía Venustiano Carranza | Gráficas de indicadores



PODAS DE ÁRBOLES

SACMEX

Dirección de Detección de Fallas y Rehabilitación de Drenaje



SACMEX Drenaje | Ejecución del programa

Desazolve de la red de drenaje y accesorios hidráulicos

66 %
DE AVANCE

	PROGRAMADO	ANTERIOR	EJECUTADO	AVANCE
ATARJEA (METROS)	21,000	12,670	1,330	14,000
POZOS DE VISITA	370	225	25	250
REJILLAS DE PISO	150	125	15	140
COLADERA PLUVIAL	160	143	16	159
ALBAÑAL (METROS)	1,500	1,066	116	1,182

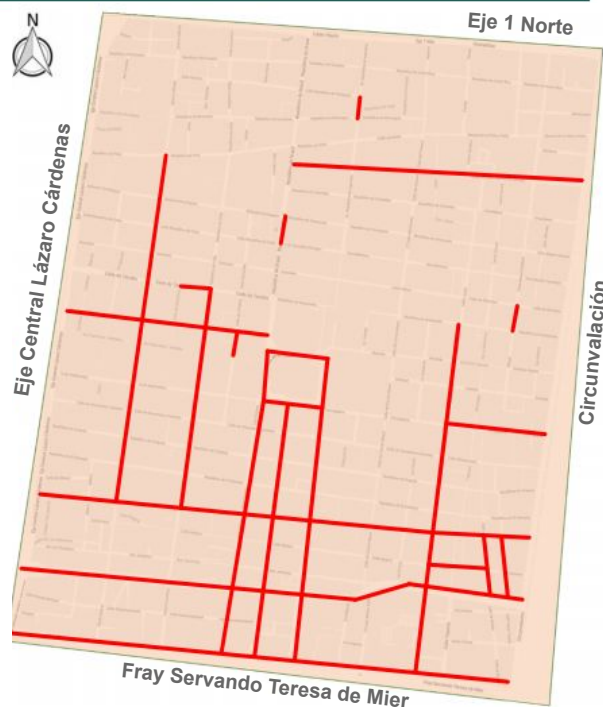

SACMEX Drenaje | Reporte Fotográfico



IGNACIO ALLENDE (ENTRE BELISARIO DOMINGUEZ Y TACUBA)

AVANCE DE TRABAJO LIMPIEZA Y DESAZOLVE DE 250 ML DE ATARJEA, 5 PV, 3 RP, 4 CP, 20 ML DE ALBAÑAL.

SACMEX Drenaje | Reporte Fotográfico

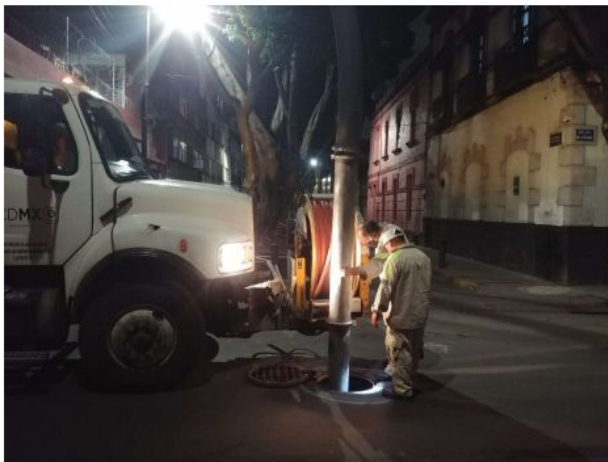

CALLE SIMÓN BOLIVAR (ENTRE TACUBA Y JOSÉ MA. IZAZAGA)

AVANCE DE TRABAJO LIMPIEZA Y DESAZOLVE DE 900 ML DE ATARJEA, 16 PV, 11 RP, 10 CP, 90 ML DE ALBAÑAL.

SACMEX Drenaje | Reporte Fotográfico



AV. 5 DE MAYO

(ENTRE ISABEL LA CATOLICA Y CALLE DE LA PALMA)

AVANCE DE TRABAJO LIMPIEZA Y DESAZOLVE DE 100 ML DE ATARJEA, 2 PV.

SACMEX Drenaje | Reporte Fotográfico



CALLE DE LA PALMA

(ENTRE AV. 5 DE MAYO Y FRANCISCO I. MADERO)

AVANCE DE TRABAJO LIMPIEZA Y DESAZOLVE DE 80 ML DE ATARJEA, 2 PV, 1 RP, 2 CP, 6 ML DE ALBAÑAL.

SACMEX

Dirección de Construcción

SUSTITUCIÓN DE LÍNEAS Y REDES DE AGUA POTABLE Y DRENAJE EN EL CENTRO HISTÓRICO.



SACMEX Obras | Indicadores

República de Chile

PERIODO DE EJECUCIÓN: mayo - julio

Avance físico real:

96 %

Monto de Inversión: \$ 15, 664 599.26

AGUA POTABLE



META: 588.00 metros
INSTALADO: 488.00 metros
DIÁMETRO: 12 pulgadas
MATERIAL: Polietileno de Alta densidad
PROCESO CONSTRUCTIVO: Cielo Abierto y Perforación Direccional

DRENAJE



META: 592.00 metros
INSTALADO: 592.00 metros
DIÁMETRO: 0.38 y 0.45 metros
MATERIAL: Polietileno de Alta densidad Corrugado
PROCESO CONSTRUCTIVO: Cielo Abierto

SACMEX Obras | Indicadores

Polígono de San Hipólito

PERIODO DE EJECUCIÓN: mayo - julio

Avance físico real:

95 %

Monto de Inversión: \$ 22,969 562.08

AGUA POTABLE



META: 2,145.00 metros
INSTALADO: 2,145.00 metros
DIÁMETRO: 6 y 12 pulgadas
MATERIAL: Polietileno de Alta densidad
PROCESO CONSTRUCTIVO: Cielo Abierto y Perforación Direccional

DRENAJE



META: 1,740.00 metros
INSTALADO: 1,740.00 metros
DIÁMETRO: 0.38 y 0.45 metros
MATERIAL: Polietileno de Alta densidad Corrugado
PROCESO CONSTRUCTIVO: Cielo Abierto

SACMEX Obras | Indicadores

Calzada México-Tenochtitlán (Tramo 3)

PERIODO DE EJECUCIÓN: mayo - agosto

Avance físico real:

70 %

Monto de Inversión: \$ 16,084,344.58

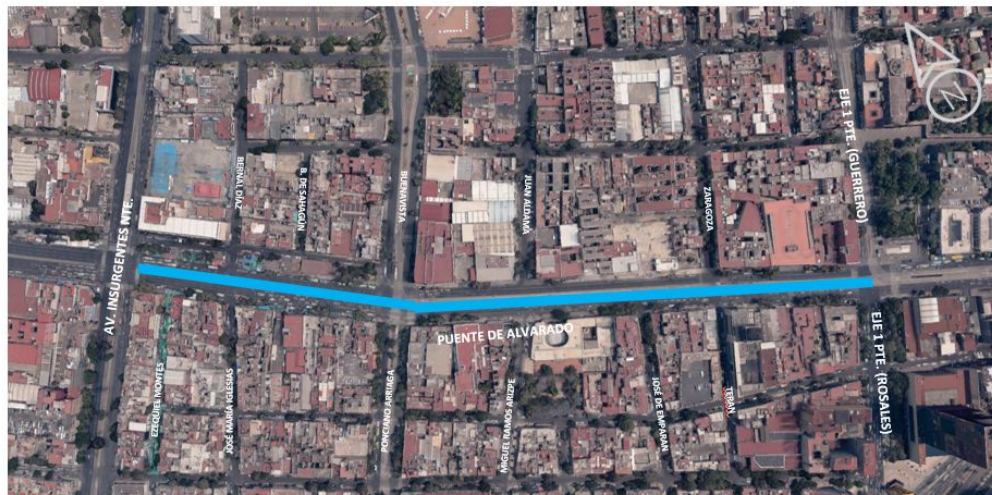

AGUA POTABLE

META: 694.00 metros
INSTALADO: 694.00 metros
DIÁMETRO: 6 y 12 pulgadas
MATERIAL: Polietileno de Alta densidad
PROCESO CONSTRUCTIVO: Cielo Abierto, Introducción y Perforación Direccional

DRENAJE

META: 1,563.00 metros
INSTALADO: 1,563.00 metros
DIÁMETRO: 0.30, 0.38 y 0.45 metros
MATERIAL: Polietileno de Alta densidad Corrugado
PROCESO CONSTRUCTIVO: Cielo Abierto

AGUA TRATADA

META: 770.00 metros
INSTALADO: 420.00 metros
DIÁMETRO: 4 pulgadas
MATERIAL: Polietileno de Alta densidad
PROCESO CONSTRUCTIVO: Cielo Abierto

Secretaría de Obras y Servicios

Dirección General de Obras de Infraestructura Vial



SOS-DGOIV | Indicadores - Rescate Urbano del Centro Histórico

RESCATE URBANO DEL CENTRO HISTÓRICO

INVERSIÓN 2020-2021
270 MDP

ÁREA A INTERVENIR
83,500 M²

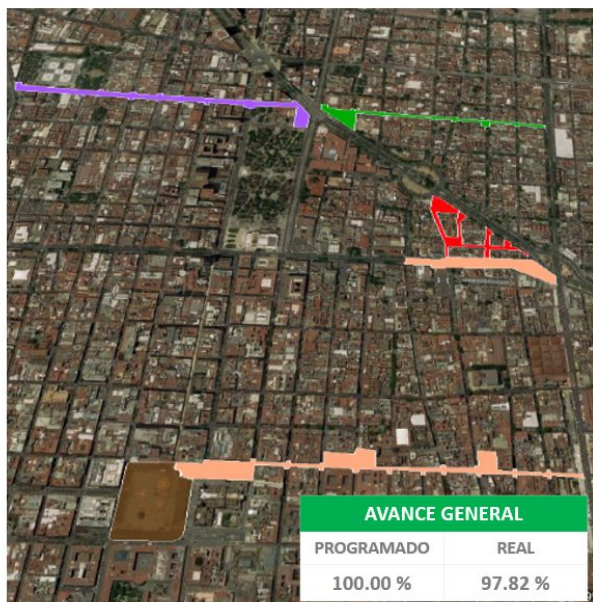

OBRA	PROGRAMADO	REAL	ACTIVIDADES
EJE CENTRAL	100.00%	100.00%	CONCLUIDO
REPÚBLICA DE BRASIL	100.00%	100.00%	CONCLUIDO
STA. MA. LA REDONDA	100.00%	98.50%	Colocación de MR-45 en arroyo vehicular, colocación de adoquero en área de banquetas, postes y luminarias, realización de acabados.
CALLE FCO. ZARCO	100.00%	100.00%	CONCLUIDO
AV. BALDERAS	100.00%	86.00%	Por concluir, se realizan trabajos en acabados y detalles de obra.

SOS-DGOIV | Programa - Rescate Urbano del Centro Histórico

RESCATE URBANO DEL CENTRO HISTÓRICO

DESCRIPCIÓN DEL PROYECTO		PROGRAMA DE ACTIVIDADES DE OBRA CENTRO HISTORICO 2020-2021																															
		AVANCE	ENERO 2021				FEBRERO 2021				MARZO 2021					ABRIL 2021				MAYO 2021					JUNIO 2021				JULIO 2021				
			1	2	3	4	1	2	3	4	1	2	3	4	5	1	2	3	4	1	2	3	4	5	1	2	3	4	1	2	3	4	
26-jul-21																																	
EJE CENTRAL LAZARO CARDENAS	PROGRAMADO																																
	REAL																																
REPUBLICA DE BRASIL	PROGRAMADO																		100.00%														
	REAL																15/03/2021		100.00%														
CALLE FRANCISCO ZARCO	PROGRAMADO																		28/02/2021											100.00%			
	REAL																20/04/2021		100.00%											100.00%			
SANTA MARIA LA REDONDA NORTE	PROGRAMADO																		04/03/2021											100.00%			
	REAL																30/04/2021		100.00%											98.50%			
AV. BALDERAS	PROGRAMADO																		30/04/2021		###											100.00%	
	REAL																29/05/2021		100.00%											86.00%			

SOS-DGOIV | Gráficos - Rescate Urbano del Centro Histórico

SANTA MARÍA LA REDONDA (REFORMA - EJE CENTRAL - PEDRO MORENO)



SOS-DGOIV | Gráficos - Rescate Urbano del Centro Histórico

AV. BALDERAS (ARCOS DE BELEM – AV. HIDALGO)



SOS-DGOIV | Gráficos - Rescate Urbano del Centro Histórico

CALLE FRANCISCO ZARCO (AV. HIDALGO – CALLE VIOLETA)

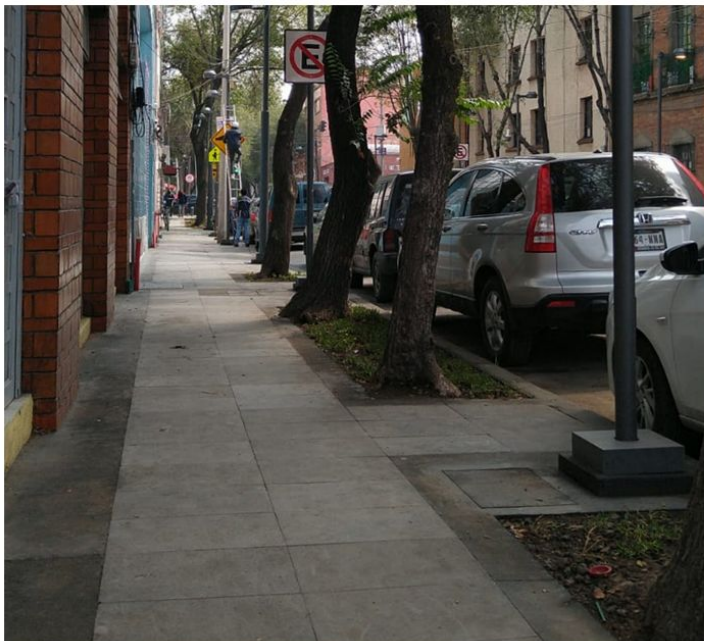

SOS-DGOIV | Gráficos - Rescate Urbano del Centro Histórico

CALLE 5 DE MAYO – CENTRO HISTÓRICO

EN PROCESO:

- SE REALIZARÁN CAMBIOS EN EL PROYECTO POR PARTE DE LA DIRECCIÓN EJECUTIVA DE PROYECTOS DE OBRA PÚBLICA, SEÑALADOS EN RECORRIDO POR EL SECRETARIO DE OBRAS. INICIO DE TRABAJOS DE DEMOLICIÓN, TRAZO Y NIVELACIÓN, SE REALIZARÁ REPROGRAMACIÓN DEL PROGRAMA DE OBRA DE ACUERDO A LA ACTUALIZACIÓN DEL PROYECTO.

ESTADO ACTUAL



SOS-DGOIV | Gráficos - Rescate Urbano del Centro Histórico

CALLE DE TACUBA – CENTRO HISTÓRICO

POR INICIAR:

- SE INICIA CON LA PREPARACIÓN DE TRABAJOS PRELIMINARES, SE REALIZARÁ REPROGRAMACIÓN DEL PROGRAMA DE OBRA DE ACUERDO A LA ACTUALIZACIÓN DEL PROYECTO.

ESTADO ACTUAL

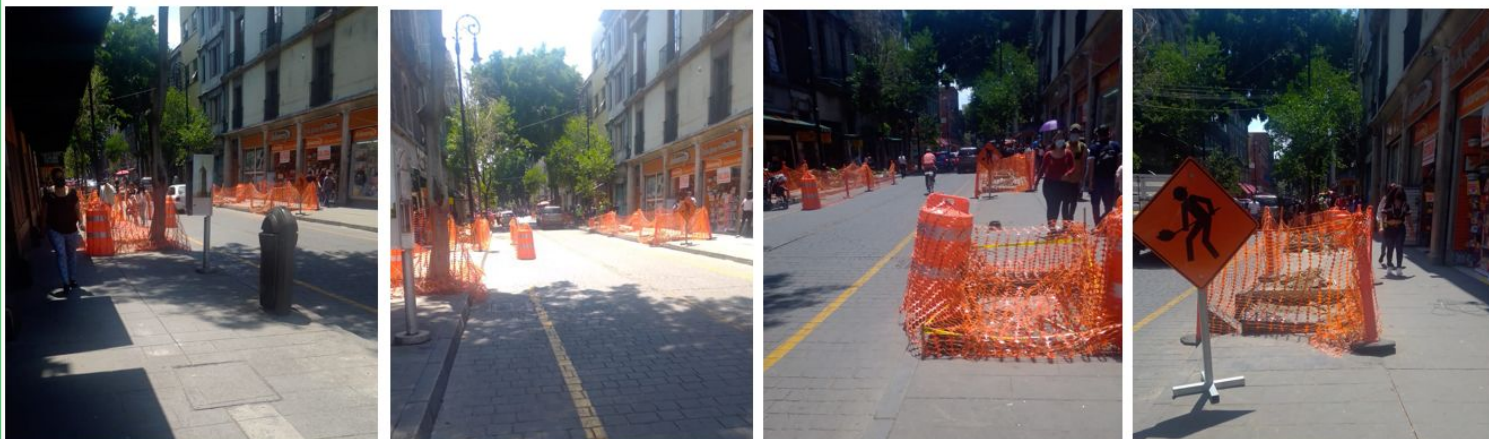

SOS-DGOIV | Gráficos - Rescate Urbano del Centro Histórico

REPÚBLICA DE CHILE – CENTRO HISTÓRICO

EN PROCESO DE LICITACIÓN:

- SE REALIZÓ JUNTA DE ACLARACIONES EL DÍA 16/07/2021, EL FALLO SERÁ EL DÍA 29/07/2021

ESTADO ACTUAL



SOS-DGOIV | Gráficos - Rescate Urbano del Centro Histórico

PLAZA EMPEDRADILLO – CENTRO HISTÓRICO

EN PROCESO DE LICITACIÓN:

- SE REALIZÓ JUNTA DE ACLARACIONES EL DÍA 15/07/2021, EL FALLO SERÁ EL DÍA 29/07/2021

ESTADO ACTUAL



Secretaría de Obras y Servicios

Dirección General de Construcción de Obras Públicas



SOS-DCOP | Indicadores - Construcción de PILARES “La Pulga”

AL 25 DE JULIO DE 2021

DATOS GENERALES CONTRATISTA

No. CONTRATO	DGCOP-LPN-L-1-275-20
CONTRATISTA	INOVACION Y PROMOCION DE LA CONSTRUCCION, S.A. DE C.V.
PLAZO DE EJECUCIÓN	120 DIAS CALENDARIO
FECHA DE INICIO	02/10/2020
FECHA DE TERMINACIÓN	29/01/2021
SUPERFICIE DEL TERRENO	3,076.31
AREA DE CONSTRUCCIÓN TOTAL	2,214.00 M2
AREAS EXTERIORES	3,625.00 M2

ESTADO FINANCIERO

IMPORTE DEL CONTRATO S/IVA	\$	16,055,790.56
IMPORTE ESTIMADO (PAGADO) S/IVA		\$8,027,891.43
IMPORTE POR ESTIMAR S/IVA	\$	8,027,899.13

ANTICIPO

ANTICIPO OTORGADO		SIN ANTICIPO
ANTICIPO AMORTIZADO	\$	-
ANTICIPO POR AMORTIZAR	\$	-

RESIDENTE:
ARQ. GRACIELA DUARTE CALIXTO
J.U.D. DE SUPERVISION DE CONSTRUCCION C2



PERSPECTIVA DEL PROYECTO

SOS-DCOP | Indicadores - Construcción de PILARES “La Pulga”

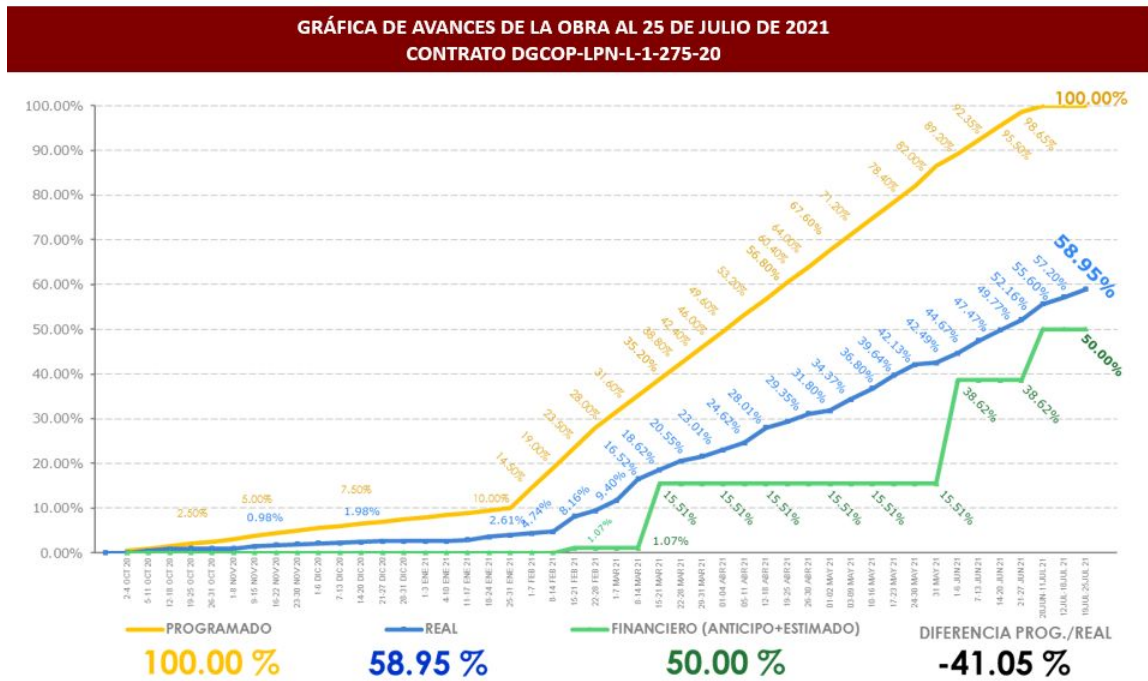

SOS-DCOP | Reporte fotográfico - Construcción de PILARES “La Pulga”



**ARMADO CON ACERO DE REFUERZO
PARA SISTEMA DE TECHUMBRE DE AZOTEA (3-6/B-C)**

SOS-DCOP | Reporte fotográfico - Construcción de PILARES “La Pulga”



COLOCACION DE CIMBRA DE MADERA Y APUNTALAMIENTO PARA SISTEMA DE TECHUMBRE DE AZOTEA (EJES 3-6/B-C)

SOS-DCOP | Reporte fotográfico - Construcción de PILARES “La Pulga”



COLADO CON CONCRETO PREMEZCLADO F’C=250KG/CM2 EN PARA SISTEMA DE TECHUMBRE DE AZOTEA (3-6/B-C)

SOS-DCOP | Reporte fotográfico - Construcción de PILARES “La Pulga”



VISTA PANORAMICA NORESTE



VISTA PANORAMICA NOOESTE

SOS-DCOP | Reporte fotográfico - Construcción de PILARES “La Pulga”



VISTA PANORAMICA SURESTE



VISTA PANORAMICA SUOESTE

Secretaría de Obras y Servicios

Dirección General de Servicios Urbanos y Sustentabilidad
Alumbrado Público



SOS-DGSUS Alumbrado Público | Indicadores

Tema	Indicador	Periodicidad	Semana 29 Al 16/07	Semana 30 Al 23/07	Próximo reporte
Alumbrado Público	Número de luminarias reparadas en vías del PA del CH	Semanal	4	101	10 de agosto

Total 105

SOS-DGSUS Alumbrado Público | Anexo de indicadores

REPORTE DE LUMINARIAS REPARADAS EN CENTRO HISTÓRICO PERÍMETRO A / SEMANA 29

DIRECCIÓN	ENTRE CALLES	COLONIA	CANTIDAD	INCIDENCIA	MOTIVO
Seminario	Moneda y República de Guatemala	CENTRO	1	Instalación de poste, brazos y luminarias	Falta de poste
José María Izazaga	5 de Febrero e Isabel la Católica	CENTRO	1	Cambio lampara y balastro	Luminaria apagada
Av Juárez	Calle Luis Moya y Dolores	CENTRO	1	Cambio de lámpara	Luminaria apagada
José María Izazaga	Simón Bolívar y Eje Central	CENTRO	1	Cambio de balastro	Luminaria apagada
TOTAL			4		

SOS-DGSUS Alumbrado Público | Anexo de indicadores

REPORTE DE LUMINARIAS REPARADAS EN CENTRO HISTÓRICO PERÍMETRO A / SEMANA 30

DIRECCIÓN	ENTRE CALLES	COLONIA	CANTIDAD	INCIDENCIA	MOTIVO
Alameda Central (Ángela Peralta)	Av. Hidalgo y Av. Juárez	CENTRO	1	Cambio de balastro	Luminaria apagada
Av. José María Pino Suárez	Mesones y Regina	CENTRO	1	Cambio de balastro	Luminaria apagada
Edificio Medio Ambiente(Plaza de la Constitución)	Av. 20 de Noviembre y Av. José María Pino Suárez	CENTRO	40	Restablecimiento de control	Circuito apagado
Alameda Central	Ángela Peralta y Doctor Mora	CENTRO	1	Cambio de lámpara y balastro	Luminaria apagada
Av. Juárez	Dolores y López	CENTRO	30	Restablecimiento de control	Circuito apagado
Alhóndiga	Corregidora y Manzanares	CENTRO	1	Cambio de balastro	Luminaria apagada
Av. Arcos de Belén	Eje Central y López	CENTRO	1	Se realiza cambio de lámpara	Luminaria apagada
Echeveste	Simón Bolívar e Isabel La Católica	CENTRO	1	Cambio de balastro	Luminaria apagada
Regina	5 de Febrero y Av. 20 de Noviembre	CENTRO	5	Cambio de fotocelda en control	Circuito apagado
Regina	Simón Bolívar e Isabel La Católica	CENTRO	10	Cambio de control	Circuito apagado
Regina	5 de Febrero e Isabel La Católica	CENTRO	10	Cambio de control	Circuito apagado
TOTAL			101		

Secretaría de Obras y Servicios

Dirección General de Servicios Urbanos y Sustentabilidad
Recolección Zona I



SOS-DGSUS Recolección Zona I | Indicadores

Tema	Indicador	Periodicidad	28/06 al 11/07	12 al 25/07	Próximo reporte
Limpieza	Kilómetros Barridos de guarnición en el perímetro "A" del Centro Histórico	Quincenal	8,618.512 km	8,618.512 Km	10 de agosto
Limpieza	Metros cuadrados Barridos de Banquetas en el perímetro "A" del Centro Histórico	Quincenal	16,768,780 m ²	16,768,780 m ²	
Limpieza	Metros Cuadrados Barridos de Plazas y Corredores en el perímetro "A" del Centro Histórico	Quincenal	8,474,312 m ²	8,474,312 m ²	

SOS-DGSUS Recolección Zona I | Indicadores

Tema	Indicador	Periodicidad	28/06 al 11/07	12 al 25/07	Próximo reporte
Limpieza	Kilómetros de Barrido Mecánico en el perímetro "A" del Centro Histórico	Quincenal	1,279.040 km	1,279.040 km	10 de agosto
Limpieza	Metros cúbicos de residuos sólidos levantados en tiraderos clandestinos y recolección de residuos producto del barrido en el perímetro "A" del Centro Histórico	Quincenal	7,032 m3	7,035 m3	
Recolección de tierra	Metros cúbicos de tierra recolectada en el perímetro "A" del Centro Histórico	Quincenal	100.25 m3	108.50 m3	

SOS-DGSUS Recolección Zona I | Indicadores

Tema	Indicador	Periodicidad	28/06 al 11/07	12 al 25/07	Próximo reporte
Lavado de papeleras	Piezas de papeleras lavadas en el perímetro "A" del Centro Histórico	Quincenal	1,120 piezas	1,120 piezas	10 de agosto
Lavado	Metros cuadrados lavados en Plazas, Calles, Corredores peatonales y semipeatonales en el perímetro "A" del Centro Histórico	Quincenal	619,338 m2	624,442 m2	
Lavado de sitios críticos	Sitios críticos lavados en el perímetro "A" del Centro Histórico	Quincenal	18 sitios (255 promedio en la quincena)	18 sitios (255 promedio en la quincena)	

SOS-DGSUS Recolección Zona I | Indicadores

Tema	Indicador	Periodicidad	28/06 al 11/07	12 al 25/07	Próximo reporte
Recolección tiraderos clandestinos	Recolección diaria de 25 tiraderos clandestinos en el Perímetro "A" del Centro Histórico	Quincenal	25 tiraderos (350 promedio en la quincena)	25 tiraderos (350 promedio en la quincena)	10 de agosto
Retiro de chicles	Piezas de Chicles retiradas en el Corredor Madero	Quincenal	3,060 piezas	2,892 piezas	
Eliminación de grafiti	Metros Cuadrados de grafiti eliminado en el Perímetro "A" el Centro Histórico	Quincenal	2,298 m2	1,361 m2	

SOS-DGSUS Recolección Zona I | Indicadores

Tema	Indicador	Periodicidad	28/06 al 11/07	12 al 25/07	Próximo reporte
Desratización	Desratización en el Perímetro "A" y "B" del Centro Histórico	Quincenal	Colocación 2,161 cebos cereal B pasta en una superficie de 88,670 m2	Colocación 3,951 cebos cereal B en una superficie de 75,730 m2	10 de agosto
Retiro de propaganda	Piezas retiradas de propaganda en el Perímetro "A" el Centro Histórico		750 piezas	912 piezas	
Recolección de ramas	Atención de recolección de ramas por árboles caídos dentro del Perímetro "A" del Centro Histórico			40 m3	

SOS-DGSUS Recolección Zona I | Acciones preventivas con el personal por COVID-19

- Toma la temperatura todos los días en los tres turnos.
- Entrega de caretas, cubrebocas y guantes a toda la gente para su protección.



SOS-DGSUS Recolección Zona I | Actividades de limpieza integral en el Centro Histórico

ELIMINACIÓN DE GRAFITI

VIALIDAD	Cantidad	U.M.
AV. HIDALGO DE AV. PASEO DE LA REFORMA A EJE CENTRAL LÁZARO CÁRDENAS(PROTESTA)	38	m2
TACUBA DE EJE CENTRAL LÁZARO CÁRDENASA MONTE DE PIEDAD (PROTESTA)	27	m2
CIRCUITO PLAZA DE LA CONSTITUCIÓN FRENTE A PALACIO NACIONAL (PROTESTA)	695	m2
PLAZA DE LA CONSTITUCIÓN FRENTE A PALACIO NACIONAL (PROTESTA)	171	m2
JESÚS MARÍA DE SAN PABLO A REPÚBLICA DE GUATEMALA	41	m2
REPÚBLICA DE CUBA DE REPÚBLICA DE BRASIL A REPÚBLICA DE CUBA	33	m2
REPÚBLICA DE CHILE DE TACUBA A BELISARIO DOMÍNGUEZ	47	m2
DONCELES DE EJE CENTRAL LÁZARO CÁRDENAS A REPÚBLICA DE ARGENTINA	22	m2
REGINA DE SIMÓN BOLÍVAR A CORREO MAYOR	31	m2
SAN JERÓNIMO DE CORREO MAYOR A SIMÓN BOLÍVAR	28	m2
SIMÓN BOLÍVAR DE TACUBA A AV. JOSÉ MARÍA IZAZAGA	24	m2
ALLENDE DE BELISARIO DOMÍNGUEZ A TACUBA	18	m2
TACUBA DE MONTE DE PIEDAD A EJE CENTRAL LÁZARO CÁRDENAS	25	m2
VENUSTIANO CARRANZA DE EJE CENTRAL LÁZARO CÁRDENAS A CORREO MAYOR	17	m2
REPÚBLICA DEL SALVADOR DE EJE CENTRAL LÁZARO CÁRDENAS A JESÚS MARÍA	32	m2
ISABEL LA CATÓLICA DE AV. JOSÉ MARÍA IZAZAGA A TACUBA	26	m2
5 DE FEBRERO DE 16 DE SEPTIEMBRE A AV. JOSÉ MARÍA IZAZAGA	18	m2
PALMA DE BELISARUIOM DOMÍNGUEZ A VENUSTIANO CARRANZA	14	m2
MESONES DE JESÚS MARÍA A ALDACO	9	m2
AV. JUÁREZ FRENTE AL HEMICICLO A JUÁREZ	45	m2
TOTAL	1,361	m2

SOS-DGSUS Recolección Zona I | Actividades de limpieza integral en el Centro Histórico

ELIMINACIÓN DE 931 M2 DE PROTESTA Y 430 M2 DE GRAFITI VANDÁLICO



SOS-DGSUS Recolección Zona I | Actividades de limpieza integral en el Centro Histórico

ELIMINACIÓN DE GRAFITI VANDÁLICO

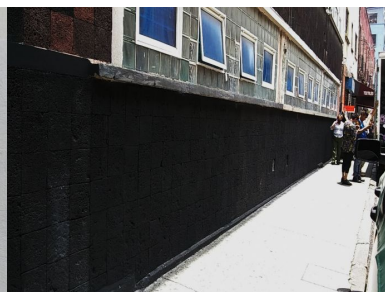
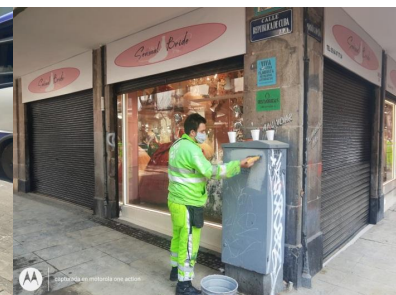
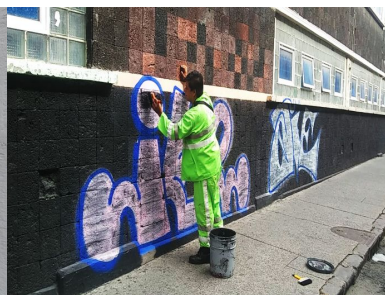

SOS-DGSUS Recolección Zona I | Actividades de limpieza integral en el Centro Histórico

RECOLECCIÓN DE 40M3 DE RAMAS POR ÁRBOLES CAÍDOS EN RAMÓN CORONA Y TACUBA



SOS-DGSUS Recolección Zona I | Atención Fauna Nociva

COLOCACIÓN DE 3,951 CEBOS CEREAL B, EN UNA SUPERFICIE DE 75,730 M2 DE PLAZAS, CORREDORES Y VIALIDADES DEL CENTRO HISTÓRICO DEL PERÍMETRO "A" Y "B"



SOS-DGSUS Recolección Zona I | Atención Fauna Nociva

Lugar	Cuadrantes	Ubicación	Actividad
Plaza de la Solidaridad	A	Av. Juárez esquina Balderas, Col. Centro, Alcaldía Cuauhtémoc	Desratización 45 cebos cereal B, en 860 m2.
Plaza San Fernando	B	Eje 1 Poniente Guerrero, San Fernando, Puente de Alvarado, Col. Guerrero, Alcaldía Cuauhtémoc	Desratización 30 cebos cereal B, en 2,500 m2.
Vialidad Puente de Alvarado	B	De Av. Paseo de la Reforma a callejón Sombrereros, Col. Centro, Alcaldía Cuauhtémoc	Desratización 30 cebos cereal B, en 750 m2.
Vialidad Eje 1 Poniente Rosales	B	De Puente de Alvarado a Av. Paseo de la Reforma, Col. Centro, Alcaldía Cuauhtémoc	Desratización 36 cebos cereal B, en 900 m2.
Vialidad Balderas	B	De Av. Paseo de la Reforma a Av. Juárez, Col. Centro, Alcaldía Cuauhtémoc	Desratización 54 cebos cereal B, en 1,200 m2.
Alameda Central	A	Av. Juárez, Av. Hidalgo, Dr. Mora, Ángela Peralta, Col. Centro, Alcaldía Cuauhtémoc	Desratización 66 cebos cereal B, en 33,000 m2.
Vialidad Av. Morelos	B	Congreso de la Unión a calzada de la Viga, Col. Jamaica, Alcaldía Venustiano Carranza	Desratización 108 cebos cereal B, en 850 m2.
Vialidad Congreso de la Unión	B	Emiliano Zapata a Herreros de Oriente a Poniente, Col. Morelos, Alcaldía Venustiano Carranza	Desratización 175 cebos cereal B, en 800 m2.
Vialidad Congreso de la Unión	B	De Fray Servando a Sidar y Roviroza, Col. Merced Balbuena, Alcaldía Venustiano Carranza	Desratización 138 cebos cereal B, en 1,200 m2.
Exterior del mercado de Jamaica	B	Congreso de la Unión lado Oriente, Calzada Mixhuca y Melchor Ocampo, Col. Magdalena Mixhuca, Alcaldía Venustiano Carranza	Desratización 120 cebos cereal B, en 650 m2

SOS-DGSUS Recolección Zona I | Atención Fauna Nociva

Lugar	Cuadrantes	Ubicación	Actividad
Parque S/N	B	Manuel Doblado y Obreros, Col. Morelos, Alcaldía Cuauhtémoc	Desratización 186 cebos cereal B, en 220 m2
Eje 2 Norte	B	Esquina Eje Central Lázaro Cárdenas, Col. Peralvillo, Alcaldía Cuauhtémoc	Desratización 111 cebos cereal B, en 350 m2
Vialidad Eje 1 Oriente	B	Esquina Constancia Tiradero clandestino No. 62, Col. Morelos, Alcaldía Cuauhtémoc	Desratización 96 cebos cereal B, en 100 m2
Vialidad Eje 1 Oriente	B	Esquina Caridad, Col. Morelos, Alcaldía Cuauhtémoc	Desratización 48 cebos cereal B, en 250 m2
Vialidad Eje 1 Oriente	B	Manuel Doblado Tiradero clandestino No. 64, Col. Morelos, Alcaldía Cuauhtémoc	Desratización 123 cebos cereal B, en 100 m2
Vialidad Eje 1 Oriente Anillo de Circunvalación	B	Eje 1 Norte a República de Guatemala, Col. Centro, Alcaldía Cuauhtémoc	Desratización 252 cebos cereal B, en 1,600 m2
Vialidad Eje 1 Oriente Anillo de Circunvalación	A	De San Pablo a Fray Servando, Col. Centro, Alcaldía Cuauhtémoc	Desratización 366 cebos cereal B, en 800 m2
Eje 1 Oriente Circunvalación	B	De República de Guatemala a San Pablo, Col. Centro, Alcaldía Cuauhtémoc	Desratización 348 cebos cereal B, en 2,200 m2
Exterior Mercado San Lucas	B	Escuela Médico Militar Callejón del Hormiguero, Callejón San Miguel, Col. Centro, Alcaldía Cuauhtémoc.	Desratización 60 cebos cereal B, en 1,800 m2
Parque Área Verde	B	Balderas, Tolsa y Enrico Martínez, Col. Centro, Alcaldía Cuauhtémoc.	Desratización 48 cebos cereal B, en 800 m2

SOS-DGSUS Recolección Zona I | Atención Fauna Nociva

Lugar	Cuadrantes	Ubicación	Actividad
Vialidad Plaza de la Ciudadela	B	Av. Balderas, Enrico Martinez y José María Morelos, Col. Centro, Alcaldía Cuauhtémoc.	Desratización 72 cebos cereal B, en 850 m2
Plaza de la Soledad	B	Limón, San Simón y Cuadrante de la Soledad, Col. Merced Balbuena, Alcaldía Venustiano Carranza.	Desratización 42 cebos cereal B, en 560 m2.
Vialidad General Anaya	B	De Eje 1 Oriente a San Ciprian Col. Merced Balbuena, Alcaldía Venustiano Carranza	Desratización 192 cebos cereal B, en 1,200 m2.
Vialidad San Ciprian	B	De General Anaya a Fray Servando Teresa de Mier, Col. Merced Balbuena, Alcaldía Venustiano Carranza.	Desratización 112 cebos cereal B, en 1,200 m2.
Exterior del Mercado Candelaria	B	Corregidora, Congreso de la Unión, San Ciprian y General Anaya , Col. Merced Balbuena, Alcaldía Venustiano Carranza	Desratización 96 cebos cereal B, en 1,140 m2.
Mercado de la Merced	B	Fray Servando Teresa de Mier, Eje 1 Ote. Circunvalación, General Anaya y San Ciprian, Col. Merced Balbuena, Alcaldía Venustiano Carranza.	Desratización 150 cebos cereal B, en 8,200 m2.
Vialidad Eje 1 Oriente Anillo de Circunvalación	B	Eje 1 Norte a San Pablo, Col. Morelos, Alcaldía Venustiano Carranza	Desratización 336 cebos cereal B, en 3,800 m2.
Vialidad	A	San Pablo, Eje 1 Oriente, a José María Pino Suárez, Col. Centro, Alcaldía Cuauhtémoc.	Desratización 150 cebos cereal B, en 2,100m ²
Vialidad	A	José María Izazaga, Isabel la Católica a Bolívar, Col. Centro, Alcaldía Cuauhtémoc.	Desratización 51 cebos cereal B, en 1,400m ²
Eje 1 Norte-Mosqueta	A	Eje 1 Poniente Guerrero a Paseo de la Reforma, Lado Sur y Norte, Col. Guerrero, Alcaldía Cuauhtémoc.	Desratización 63 cebos cereal B, en 800m ²

SOS-DGSUS Recolección Zona I | Atención Fauna Nociva

Lugar	Cuadrantes	Ubicación	Actividad
Vialidad Roldán	B	De Fray Servando Teresa de Miér a Puente de Santo Tomás, Col. Centro, Alcaldía Cuauhtémoc.	Desratización 54 cebos cereal B, en 450m ²
Anillo de Circunvalación (Eje 1 Oriente)	B	Fray Servando y Calz. de la Viga, Col. Esperanza, Alcaldía Venustiano Carranza.	Desratización 135 cebos cereal B, en 650m ²
Plaza Teatro Blanquita	A	Eje Central Lázaro Cárdenas, Pensador Mexicano y Mina, Col. Centro, Alcaldía Cuauhtémoc.	Desratización 57 cebos cereal B, en 1,800m ²
Plaza Jardín Carlos Pacheco	B	Revillagigedo, Ernesto Pugibet, Col. Centro, Alcaldía Cuauhtémoc.	Desratización 01 cebos cereal B, en 650m ²

SOS-DGSUS Recolección Zona I | Actividades de limpieza integral en el Centro Histórico

LAVADO

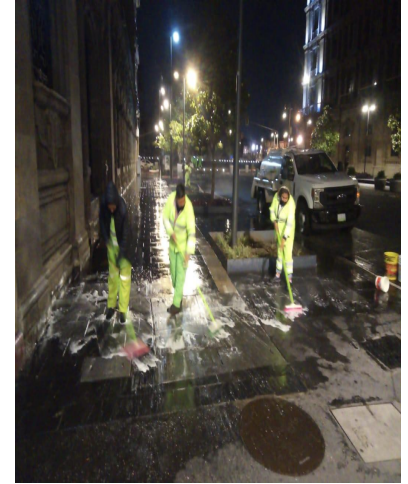
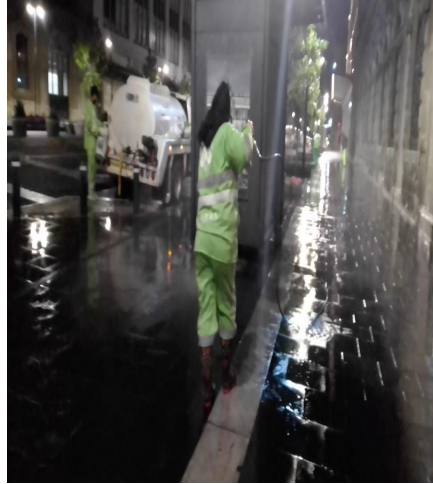

SOS-DGSUS Recolección Zona I | Actividades de limpieza integral en el Centro Histórico

BARRIDO MANUAL

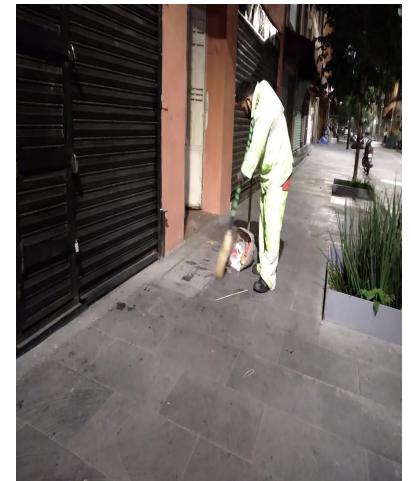

SOS-DGSUS Recolección Zona I | Actividades de limpieza integral en el Centro Histórico

RECOLECCIÓN DE RESIDUOS SÓLIDOS

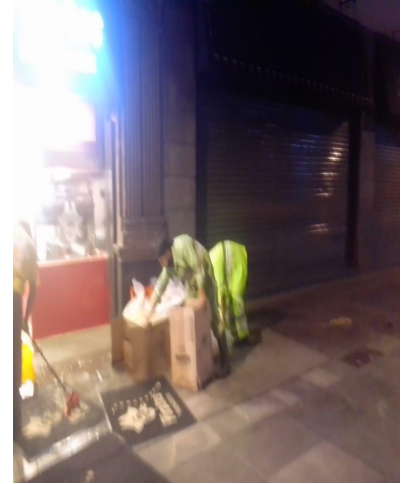
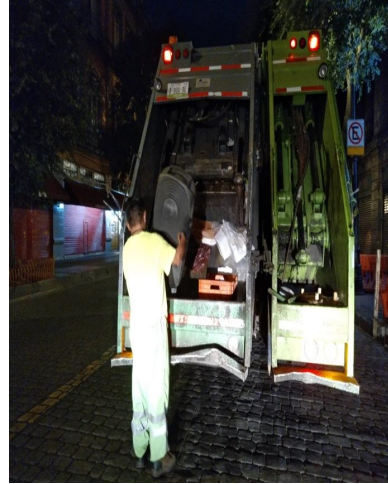

SOS-DGSUS Recolección Zona I | Actividades de limpieza integral en el Centro Histórico

RECOLECCIÓN DE TIRADEROS CLANDESTINOS

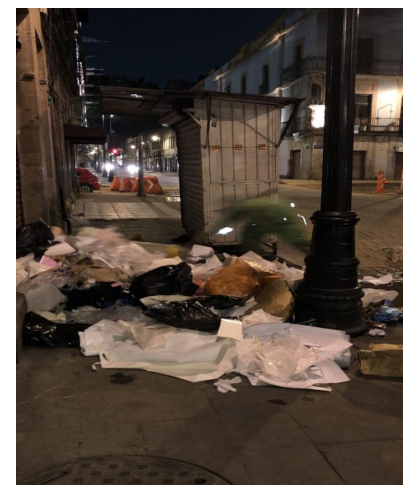

SOS-DGSUS Recolección Zona I | Actividades de limpieza integral en el Centro Histórico

LAVADO DE PAPELERAS



RETIRO DE PROPAGANDA

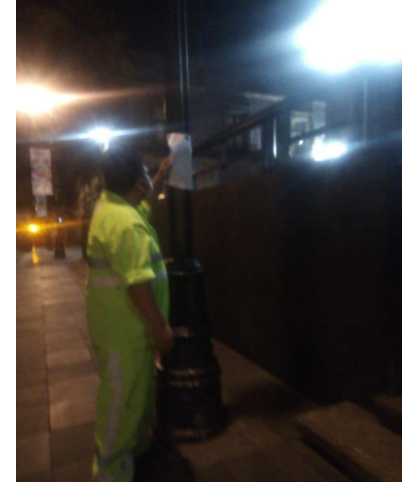

Sistema de Transporte Colectivo Metro

STC Metro | Indicadores

Indicador	Periodicidad	07 al 23/07	Próximo reporte
75 Escaleras eléctricas en las 29 estaciones del Centro Histórico	Quincenal	1 escalera detenida (en mantenimiento)	10 de agosto
19 Elevadores en estaciones del Centro Histórico		Ningún elevador detenido	

Metrobús

Metrobús | Indicadores

Corredor Centro Histórico
Inaugurada el 1 de abril del 2012
Cuenta con 62 parabuses y 3 terminales.

CONCEPTO	PENDIENTES	REALIZADOS
Rehabilitación de Guarnición y Recinto en para bus.	18 ESTACIONES	13%
Rehabilitación de Estelas informativas.	57 PIEZAS	1 pieza
Suministro de Estelas informativas.	6 PIEZAS	0%
Colocación de Bolardos .	49 PIEZAS	0%
Colocación de Elementos de Confinamiento.	5880 PIEZAS	1300 piezas
Balizamiento general	73,795.15 ml	30%

Metrobús | Gráficas



Metrobús | Gráficas



Metrobús | Gráficas



Metrobús | Gráficas



Metrobús | Gráficas

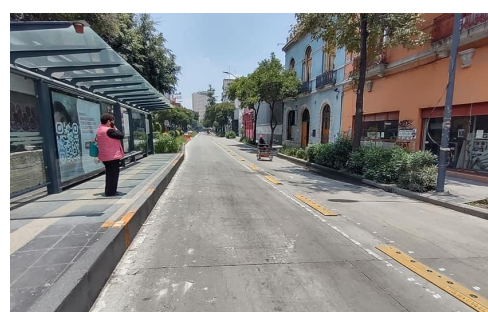
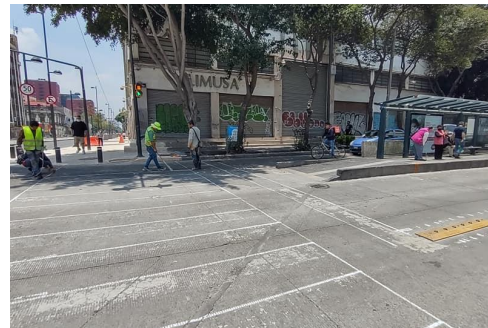

Comisión Federal de Electricidad



Comisión Federal de Electricidad | Indicadores

Tema	Indicador	Periodicidad	Quincena del 15 al 30 de julio de 2021	Próximo reporte
Mantenimiento a infraestructura	Número de robos registrados de elementos de infraestructura	Quincenal	0	
	Número de bóvedas atendidas con acciones de desagüe	Quincenal	43	
	Número de atenciones a fallas en el suministro de energía eléctrica	Quincenal	8	10 de agosto 2021
	Número de tapas de registros y/o bóvedas reparadas	Quincenal	4	
	Número de obras de mantenimiento que impliquen rompimiento en vía pública	Quincenal	5	

Comisión Federal de Electricidad | Anexo de indicadores

Anexo 2. Detalle de ubicaciones Número de bóvedas atendidas con acciones de desagüe

DIRECCIÓN	ENTRE CALLES		NO. EXT O REFERENCIA	COLONIA	CANTIDAD	Anexo
INDEPENDENCIA	LÓPEZ	BALDERAS	SIN DATO	COL. CENTRO	11	INSPECCIÓN DESAGÜE Y LIMPIEZA DE BÓVEDAS
AV. JUÁREZ	LUIS MOYA	EJE CENTRAL	SIN DATO	COL. CENTRO	6	INSPECCIÓN DESAGÜE Y LIMPIEZA DE BÓVEDAS
PLAZA DE LA CONSTITUCIÓN	ESQUINA	CORREGIDORA	SIN DATO	COL. CENTRO	2	INSPECCIÓN DESAGÜE Y LIMPIEZA DE BÓVEDAS
LÓPEZ	AYUNTAMIENTO	INDEPENDENCIA	SIN DATO	COL. CENTRO	1	INSPECCIÓN DESAGÜE Y LIMPIEZA DE BÓVEDAS
V. CARRANZA	EJE CENTRAL	JESÚS MARÍA	SIN DATO	COL. CENTRO	23	INSPECCIÓN DESAGÜE Y LIMPIEZA DE BÓVEDAS
				TOTAL	43	

Comisión Federal de Electricidad | Anexo de indicadores

Anexo 3. Detalle de ubicaciones Número de atenciones de fallas en el suministro de energía eléctrica

DIRECCIÓN	ENTRE CALLES		NO. EXT O REFERENCIA	COLONIA	CANTIDAD	Anexo
CORREGIDORA 78	JESÚS MARÍA	CIRCUNVALACIÓN	SIN DATO	COL. CENTRO	1	SE REALIZA REPARACIÓN DE EMERGENCIA
EJE CENTRAL	ESQUINA	REP. DE ECUADOR	SIN DATO	COL. CENTRO	1	SE REALIZA REPARACIÓN DE EMERGENCIA
REP. DE BRASIL 77	REP. DE PARAGUAY	REP. DE NICARAGUA	SIN DATO	COL. CENTRO	1	SE REALIZA REPARACIÓN DE EMERGENCIA
REP. DE PERÚ 139	REP. DE BRASIL	REP. DE ARGENTINA	SIN DATO	COL. CENTRO	1	SE REALIZA REPARACIÓN DE EMERGENCIA
REP. DE CHILE 47	BELISARIO DOMÍNGUEZ	REP. DE PERÚ	SIN DATO	COL. CENTRO	1	SE REALIZA REPARACIÓN DE EMERGENCIA
REP. DE HONDURAS 49	REP. DE CHILE	ALTUNA	SIN DATO	COL. CENTRO	1	SE REALIZA REPARACIÓN DE EMERGENCIA
REP. DE COLOMBIA 47	REP. DE ARGENTINA	3A CALLE DEL CARMEN	SIN DATO	COL. CENTRO	1	SE REALIZA REPARACIÓN DE EMERGENCIA
JUSTO SIERRA 65	DEL CARMEN	LORETO	SIN DATO	COL. CENTRO	1	SE REALIZA REPARACIÓN DE EMERGENCIA
				TOTAL	8	

Comisión Federal de Electricidad | Anexo de indicadores

Anexo 4. Detalle de ubicaciones Número de tapas de registros y/o bóvedas reparadas

DIRECCIÓN	ENTRE CALLES		NO. EXT O REFERENCIA	COLONIA	CANTIDAD	Anexo
REP. DE URUGUAY	ESQUINA	LAS CRUCES	SIN DATO	COL. CENTRO	1	REPARACIÓN DE TAPA EN BÓVEDA
MESONES	ESQUINA	JOSÉ MARÍA PINO SUÁREZ	SIN DATO	COL. CENTRO	1	REPARACIÓN DE TAPA EN BÓVEDA
CHAPULTEPEC	ESQUINA	VER	SIN DATO	COL. CENTRO	1	REPARACIÓN DE TAPA
MIXCALCO	ESQUINA	MANUEL DOBLADO	SIN DATO	COL. CENTRO	1	REPARACIÓN DE TAPA
				TOTAL	4	

Comisión Federal de Electricidad | Anexo de indicadores

Anexo 5. Detalle de ubicaciones Número de obras de mantenimiento que impliquen rompimiento en vía pública

DIRECCIÓN	ENTRE CALLES		NO. EXT O REFERENCIA	COLONIA	CANTIDAD	Anexo
INCAS 8	REP. DE HONDURAS	REP. DE PERÚ	SIN DATO	COL. CENTRO	1	SE REALIZA REPARACIÓN DE EMERGENCIA
LAZARÍN DEL TORO	ESQUINA	ALLENDE	SIN DATO	COL. CENTRO	1	SE REALIZA REPARACIÓN DE EMERGENCIA
REP. DE PERÚ 129	REP. DE ARGENTINA	REP. DE BRASIL	SIN DATO	COL. CENTRO	1	SE REALIZA REPARACIÓN DE EMERGENCIA
REP. DE HONDURAS 49	REP. DE CHILE	ALTUNA	SIN DATO	COL. CENTRO	1	SE REALIZA REPARACIÓN DE EMERGENCIA
ALTUNA 8	REP. DE HONDURAS	REP. DE PERÚ	SIN DATO	COL. CENTRO	1	SE REALIZA REPARACIÓN DE EMERGENCIA
				TOTAL	5	

Comisión Nacional de Vivienda

REHABILITACIÓN DE VIVIENDA CON VALOR PATRIMONIAL
"CIUDAD DE MÉXICO"

PROGRAMA NACIONAL DE RECONSTRUCCIÓN 2020



CONAVI | Indicadores - Programa Nacional de Reconstrucción 2020

NO. ACCIONES	ENTIDAD	MONTO TOTAL	% PROYECTO	INICIO DE OBRA	TERMINO DE OBRA
8	CIUDAD DE MÉXICO	\$ 17,081,265.00	100%	FEBRERO-JUNIO 2021	JULIO-OCTUBREO 2021

NO.	ESTADO	MONTO TOTAL	MONTO PROYECTO	% PROYECTO	MONTO DE OBRA	% AVANCE FÍSICO 30 ABRIL 2021	SUPERVISIÓN
1	MAGNOLIA #162	\$ 4,000,000.00	\$ 239,520.00	100%	\$ 3,604,782.34	65%	\$ 150,199.26
2	MANZANARES # 21	\$ 3,500,000.00	\$ 222,717.04	100%	\$ 3,140,354.36	45%	\$ 127,764.60
3	MINA # 42	\$ 900,000.00	\$ 125,743.41	100%	\$ 741,526.84	100%	\$ 30,896.95
4	MINA # 106	\$ 1,799,865.00	\$ 249,671.77	100%	\$ 1,472,350.11	50%	\$ 61,347.92
5	PENSADOR MEXICANO # 12	\$ 1,881,400.00	\$ 400,350.00	100%	\$ 1,416,529.54	85%	\$ 59,022.06
6	SEMINARIO # 12	\$ 300,000.00	\$ 44,725.08	100%	\$ 243,304.44	100%	\$ 10,137.68
7	SOLEDADE # 45	\$ 4,200,000.00	\$ 373,637.94	100%	\$ 3,643,396.29	25%	\$ 151,808.18
8	REPÚBLICA DE VENEZUELA # 93	\$ 500,000.00	\$ 69,230.22	100%	\$ 408,260.51	100%	\$ 17,010.87
TOTAL CONVENIO		\$ 17,081,265.00					



MAGNOLIA # 162, INICIO DE TRABAJOS 22/02/2021



REINTEGRACIÓN VIGAS



REINTEGRACIÓN DE LADRILLOS EN AZOTEA



MANZANARES # 21 INICIO DE TRABAJOS 02/02/2021

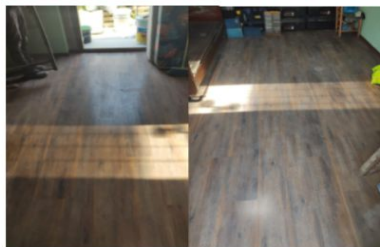

REINTEGRACIÓN DE ENTREPISO CON PISO DE DUELA



RETIRO DE APLANADOS SIN ADHERENCIA EN UNA CUARTA VIVIENDA.



REINTEGRACIÓN DE CUBIERTA DE AZOTEA EN UNA TERCERA VIVIENDA



MINA # 106, INICIO DE TRABAJOS EL 12/04/2021



COLOCACIÓN DE CONCRETINA EN MURO COLINDANCIA PONIENTE Y APLANADOS EN PETRIL.



COLOCACIÓN DE APUNTALAMIENTOS EN DEPARTAMENTO



LIBERACIÓN DE APLANADO PARA CALAS DE GRIETAS EN MURO



RETIRO DE PUERTAS EN DEPARTAMENTO



PENSADOR MEXICANO # 15 INICIO DE TRABAJOS 17/02/2021



APLICACIÓN DE TRATAMIENTO ANTI INSECTOS XILÓFAGOS A LAS VIGAS



REINTEGRACIÓN DE GUALDRA EMPALMADA



REINTEGRACIÓN DE LAMINA GALVANIZADA TRATADA Y PINTADA



REINTEGRACIÓN DE SILLARES DE CANTERA

SOLEDAD # 45
INICIO DE TRABAJOS 02/06/2021



APUNTALAMIENTO DE VARIAS VIVIENDAS



Secretaría de Cultura Federal
Catedral de México y Sagrario
Metropolitano. Programa de
Conservación

Secretaría de Cultura Federal | Indicadores



CULTURA
SECRETARÍA DE CULTURA

DIRECCIÓN GENERAL DE SITIOS Y MONUMENTOS
DEL PATRIMONIO CULTURAL



Mantenimiento al sistema de pilotes de control del conjunto catedralicio



Avance físico: 91 %

Acciones por ejecutar

- Renivelación de capilla de Ánimas eje norte sur

Secretaría de Cultura Federal | Indicadores



CULTURA
SECRETARÍA DE CULTURA

DIRECCIÓN GENERAL DE SITIOS Y MONUMENTOS
DEL PATRIMONIO CULTURAL



Erradicación de flora parásita y calafateo de grietas



Avance físico: 92 %

Acciones por ejecutar

- Reintegración balastrada en linternilla



CULTURA
SECRETARÍA DE CULTURA

DIRECCIÓN GENERAL DE SITIOS Y MONUMENTOS
DEL PATRIMONIO CULTURAL



Rehabilitación de instalación eléctrica y sistema pararrayos



Avance físico: 98 %

Acciones por ejecutar

Iluminación de linternilla de la cúpula

Instituto Nacional de Antropología e Historia

Instituto Nacional de Antropología e Historia | Indicadores

Tema	Indicador	Quincena del 29/06 al 12/07	Próximo reporte
Obras	Número de trámites de solicitud de autorización de obra en inmuebles	8	
Programa Ciudad al Aire Libre	Número de trámites de solicitud de autorización de colocación de enseres	8	10 de agosto
Obras	Número de autorizaciones de obras emitidas en inmuebles	14	
Programa Ciudad al Aire Libre	Número de autorizaciones emitidas para la colocación de enseres	27	

101

Instituto Nacional de Antropología e Historia | Anexo de indicadores

Solicitudes de autorización de obra

Fecha de Ingreso	Ubicación	No.	Tipo de Obra
13/7/2021	REPÚBLICA DE HONDURAS	19	INSTALACIÓN DE ESCULTURA DEL COMPOSITOR MARTÍN URIETA, SE PRETENDE COLOCAR EN UN BASAMENTO EXISTENTE EN EL CORREDOR DE ESCULTURAS DE ÑLA CALLE DE HONDURAS.
13/7/2021	LEANDRO VALLE	S/N	CAMBIO DE PUESTOS, REHABILITACIÓN DE INSTALACIONES SANITARIAS, REHABILITACIÓN DE AZOTEA, CAMBIO DE VIGUERÍA.
14/7/2021	TORRES QUINTERO	S/N	CAMBIO DE PAVIMENTOS, REHABILITACIÓN DE FUENTES, REPLAZO DE HERRERÍA, MEJORAMIENTO Y CAMBIO DE MOBILIARIO URBANO, ADEMÁS DEL MEJORAMIENTO DE ZONAS PEATONALES.
15/7/2021	TACUBA	53	SE RECUPERARÁ , RESTAURARÁ, MODIFICARÁ Y AMPLIARÁ ESTE INMUEBLE, QUE SE INTEGRA POR UNA PLANTA BAJA, MEZANINE, PRIMER NIVEL, SEGUNDO NIVEL, Y UN TERCER NIVEL QUE SE ADECUARÁ CON UN RESTAURANTE, UNA TERRAZA, CON DOS HABITACIONES PARA HUÉSPEDES Y UN DESNIVEL DE ESTE CON DOS HABITACIONES MÁS.
15/7/2021	ISABEL LA CATOLICA	25	SE INSTALARÁ UN ANDAMIO, CON LA FINALIDAD DE REALIZAR EL RETIRO DE ANUNCIOS COLOCADOS EN LA FACHADA DEL INMUEBLE QUE OCUPA LA SUCURSAL OLD NAVY MADERO.

Instituto Nacional de Antropología e Historia | Anexo de indicadores

Solicitudes de autorización de obra

Fecha de Ingreso	Ubicación	No.	Tipo de Obra
16/7/2021	LEANDRO VALLE	4	LOS TRABAJOS A EJECUTAR EN TÉRMINOS GENERALES SON DE ALBAÑILERÍA, TABLAROCA, ACABADOS, INSTALACIONES ELÉCTRICAS, DE VOZ DATOS Y AIRE ACONDICIONADO, TODO ESTO EN BASE AL PROYECTO DEFINIDO POR EL BANCO SANTANDER.
20/7/2021	16 DE SEPTIEMBRE	59	2.0 LIMPIEZA EN FACHADA, LIMPIEZA DE CANTERAS CON LOS SIGUIENTES MATERIALES: JABÓN NEUTRO CONASOL Y/O XIXI
21/7/2021	PALMA	13	RETIRO DE RECUBRIMIENTOS DE MARMOL Y RESTITUCIÓN DE CANTERA EN FACHADA DE PLANTA BAJA.

Instituto Nacional de Antropología e Historia | Anexo de indicadores

Solicitudes de autorización de enseres. PROGRAMA CIUDAD AL AIRE LIBRE

Fecha de Ingreso	Ubicación	No.	Tipo de Obra
13/7/2021	PRIMER CALLEJÓN DE MESONES	7	COLOCACIÓN DE ENSERES DESMONTABLES EN VIA PÚBLICA.
13/7/2021	16 DE SEPTIEMBRE	79	COLOCACIÓN DE ENSERES FIJOS, EN ALCANCE AL PROGRAMA CIUDAD AL AIRE LIBRE.
15/7/2021	TACUBA	85	COLOCACIÓN DE ENSERES EN VÍA PÚBLICA.
15/7/2021	16 DE SEPTIEMBRE	45	COLOCACIÓN DE ENSERES EN VÍA PÚBLICA
18/7/2021	INDEPENDENCIA	68	COLOCACIÓN DE MESAS EN VÍA PÚBLICA
20/7/2021	REGINA	31	COLOCACIÓN DE ÁREA DE ENSERES DE UNA CARPA DE 4.50 X 3 mts COLOR VINO, 6 MESAS DE 60 X 60 CON 24 SILLAS EN COLOR NEGRO MATE.
20/7/2021	REGINA	7	COLOCACIÓN DE ENSERES EN LA VÍA PÚBLICA EN UNA SUPERFICIE DE 60.00 m2
14/7/2021	HUMBOLT	26	COLOCACIÓN DE CINCO MESAS DE FORMA CUADRICULAR DE MADERA, LAS CUALES TENDRÁN TRES (3) SILLAS COLOCADAS POR CADA UNA DE ESTAS, SOBRE LA BANQUETA DE AVENIDA JUÁREZ.

Instituto Nacional de Antropología e Historia | Anexo de indicadores

Autorizaciones de obra

AUTORIZACIÓN	DOMICILIO	MOTIVO	TIPO
261/21	16 DE SEPTIEMBRE 61	CAMBIO DE CORTINA METÁLICA	OBRA MENOR
233/21	TACUBA 5	COLOCACIÓN DE MALLA EN LAS 3 PORTADAS DEL INMUEBLE	OBRA MENOR
259/21	RIVA PALACIO 46	CONSERVACIÓN DE MURO EN PATIO HISTÓRICO	OBRA MAYOR
264/21	ISABEL LA CATÓLICA 94	DEMOLICIÓN	OBRA MAYOR
265/21	REPÚBLICA DE BRASIL 104	DEMOLICIÓN PARCIAL	OBRA MAYOR
266/21	REPÚBLICA DE BRASIL 106	DEMOLICIÓN TOTAL	OBRA MAYOR
232/21	VARIAS CALLES-SEÑALETICA	INSTALACIÓN DE SEÑALETICA EN EL PERÍMETRO "B" DE LA ZONA DE MONUMENTOS HISTORICOS	OBRA MENOR
258/21	EJE 1 PONIENTE GUERRERO 81	OBRA NUEVA, CONSTRUCCIÓN DE EDIFICIO PARA VIVIENDAS	OBRA MAYOR
235/21	REPÚBLICA DEL SALVADOR 20	PRÓRROGA	

Instituto Nacional de Antropología e Historia | Anexo de indicadores

Autorizaciones de obra

AUTORIZACIÓN	DOMICILIO	MOTIVO	TIPO
236/21	JOSÉ MARÍA PINO SUÁREZ 25	PRÓRROGA	OBRA MENOR
234/21	AV. 5 DE MAYO 2	TRABAJOS COMPLEMENTARIOS DE MUSEOGRAFIA	OBRA MENOR
262/21	BOLÍVAR 105	TRABAJOS DE MANTENIMIENTO	OBRA MENOR
260/21	SAN ILDEFONSO 38	TRABAJOS DE MANTENIMIENTO Y REMODELACIÓN	OBRA MAYOR
237/21	FILOMENO MATA 6	TRABAJOS EMERGENTES Y RETIRO DE PINTAS VANDALICAS	OBRA MENOR

Instituto Nacional de Antropología e Historia | Anexo de indicadores

Autorizaciones de enseres PROGRAMA CIUDAD AL AIRE LIBRE

AUTORIZACIÓN	DOMICILIO	MOTIVO	TIPO
225/21	REGINA 27-A	COLOCACIÓN DE ENSERES	OBRA MENOR
226/21	MOTOLINIA 33-B	COLOCACIÓN DE ENSERES	OBRA MENOR
227/21	MOTOLINIA 33-A	COLOCACIÓN DE ENSERES	OBRA MENOR
228/21	REGINA 17-C	COLOCACIÓN DE ENSERES	OBRA MENOR
229/21	FRANCISCO I. MADERO 14 F-G	COLOCACIÓN DE ENSERES	OBRA MENOR
230/21	MOTOLINIA 32-A	COLOCACIÓN DE ENSERES	OBRA MENOR
231/21	REGINA 46-A	COLOCACIÓN DE ENSERES	OBRA MENOR
238/21	REGINA 39-A	COLOCACIÓN DE ENSERES	OBRA MENOR
239/21	ARTÍCULO 123 25-A	COLOCACIÓN DE ENSERES	OBRA MENOR

Instituto Nacional de Antropología e Historia | Anexo de indicadores

Autorizaciones de enseres PROGRAMA CIUDAD AL AIRE LIBRE

AUTORIZACIÓN	DOMICILIO	MOTIVO	TIPO
240/21	FRANCISCO I. MADERO 14 J-K	COLOCACIÓN DE ENSERES	OBRA MENOR
241/21	5 DE MAYO 50	COLOCACIÓN DE ENSERES	OBRA MENOR
242/21	5 DE MAYO 52	COLOCACIÓN DE ENSERES	OBRA MENOR
243/21	GANTE 11	COLOCACIÓN DE ENSERES	OBRA MENOR
244/21	BOLÍVAR 24	COLOCACIÓN DE ENSERES	OBRA MENOR
245/21	DOLORES 27-A	COLOCACIÓN DE ENSERES	OBRA MENOR
246/21	REPÚBLICA DE BRASIL 39-4	COLOCACIÓN DE ENSERES	OBRA MENOR
249/21	5 DE MAYO 40	COLOCACIÓN DE ENSERES	OBRA MENOR
250/21	1ER. CALLEJÓN DE MESONES 5-C	COLOCACIÓN DE ENSERES	OBRA MENOR

Autorizaciones de enseres PROGRAMA CIUDAD AL AIRE LIBRE

AUTORIZACIÓN	DOMICILIO	MOTIVO	TIPO
251/21	DOLORES 16	COLOCACIÓN DE ENSERES	OBRA MENOR
252/21	MOTOLINIA 31	COLOCACIÓN DE ENSERES	OBRA MENOR
253/21	16 DE SEPTIEMBRE 26	COLOCACIÓN DE ENSERES	OBRA MENOR
268/21	DOLORES 20	COLOCACIÓN DE ENSERES	OBRA MENOR
269/21	MOTOLINIA 31-A	COLOCACIÓN DE ENSERES	OBRA MENOR
270/21	AV. JUÁREZ 38	COLOCACIÓN DE ENSERES	OBRA MENOR
271/21	FILOMENO MATA 15	COLOCACIÓN DE ENSERES	OBRA MENOR
272/21	MOTOLINIA 34	COLOCACIÓN DE ENSERES	OBRA MENOR
273/21	INDEPENDENCIA 26	COLOCACIÓN DE ENSERES	OBRA MENOR

Instituto Nacional de Bellas Artes y Literatura | Indicadores

Tema	Indicador	Quincena al 23/07	Próximo reporte	Observaciones
Obras	Número de solicitudes de autorización	13	10 de agosto	<ul style="list-style-type: none"> 07 consultas de calidad artística 06 solicitudes de obra
Obras	Número de autorizaciones de obra	06	10 de agosto	<ul style="list-style-type: none"> 05 obras menores 01 obras mayores

Instituto Nacional de Bellas Artes y Literatura | Seguimiento de indicadores - enero a junio 2021

Consultas de Calidad Artística

UBICACIÓN	CATÁLOGO
San Ildefonso 28	Incluido
Cristóbal Colón 27	No Incluido
San Camilito 13	No Incluido
Fray Servando Teresa de Mier 396	No Incluido
Palma 19	No Incluido
Las Cruces 32	No incluido
Eje Central 19	No incluido



San Ildefonso 28



Las Cruces 32

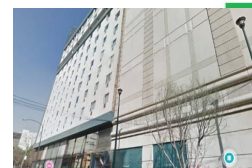

Cristóbal Colón 27

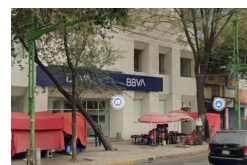

Eje Central 19



Fray Servando 396



Palma 19

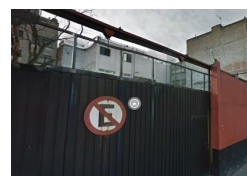

San Camilito 13

Instituto Nacional de Bellas Artes y Literatura | Seguimiento de indicadores - enero a junio 2021

Autorizaciones de Obra

UBICACIÓN	TIPO DE OBRA	DESCRIPCIÓN
Monte de Piedad 115	Menor	Adecuación de interiores
16 de Septiembre 82	Menor	Reforzamiento de cortinas metálicas
San Ildefonso 38	Menor	Mejoramiento de acabados e instalaciones
Ernesto Pugibet 2	Menor	Visto Bueno de Reestructuración y mejoramiento de instalaciones
Plaza de Constitución 1	Menor	Restauración de la puerta de Corregidora de Palacio Nacional
Vizcaínas 3	Mayor	Visto Bueno de Reestructuración



Monte de Piedad 115



16 de septiembre 82



Plaza de la Constitución 1



San Ildefonso 38



Vizcaínas 3



Ernesto Pugibet 2

Fideicomiso Centro Histórico

FCH | Indicadores

	INMUEBLE / ACCIÓN	STATUS
Convenio de Coordinación INAH - FCHCM	Proyecto integral para la reconstrucción, recuperación y restauración del monumento inmueble conocido como Templo San Juan de Dios .	En proceso, avance físico 50 %, término septiembre 2021.
	Proyecto integral para la reconstrucción, recuperación y restauración del monumento inmueble conocido como Templo de Santa Catarina	En proceso, avance físico 47 %, término diciembre 2021.
Convenio de Coordinación y Colaboración Fideicomiso F/54 y el FCHCM	Rehabilitación y puesta en valor del espacio público y cultural ' Jardín Regina '. Regina no. 40, Centro Histórico de la Ciudad de México.	En proceso, avance físico 90 %, término 23 de julio del 2021.
	Mantenimiento y conservación del espacio público y cultural ' Corredor San Jerónimo '. Señalética para el Centro Histórico, Perímetro B.	En proceso, avance físico 90 %, término 23 de julio del 2021. En proceso, avance físico 9 %, término enero del 2022.
Rehabilitación de Espacios Arqueológicos FCH/Autoridad del Centro Histórico	Construcción de escalera de acceso al Templo de Ehecatl . (Monto \$338,675.00)	En proceso, avance 15 %, término 12 de julio del 2021.
	Construcción de nueva reja perimetral en el Templo Mayor (Monto \$3,104,000.00)	En proceso, avance 10 %, término 15 de septiembre del 2021.
	Mantenimiento y rehabilitación a ventanas arqueológicas ubicadas en la calle República de Argentina (Monto \$1,048,639.07)	En proceso, avance 35 %, término 13 de agosto de 2021.

FCH | Gráficas en desarrollo de proyecto integral

EN DESARROLLO DE PROYECTO INTEGRAL: CONVENIO COORDINACIÓN INAH-FCHCM.



Calas en entresuelo del Coro. Se encontró losa de concreto doblemente armada de entre 19 y 23 cms de espesor.



Retiro de relleno de 40 cm debajo de escalones de madera en arranque de escalera en torre campanario.



Apertura de caja en nicho de fachada oriente, con apertura por desprendimiento de material.



Re mamposteo de apertura.

TEMPLO DE SAN JUAN DE DIOS.

FCH | Gráficas de obras en proceso

OBRAS EN PROCESO:

CONVENIO COORDINACIÓN INAH-FCHCM.



Liberación de enladrillado en extradós de bóvedas de nave principal.

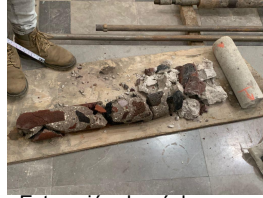

Extracción de núcleos en muros del Templo.



Liberación de aplanados en muros interiores.

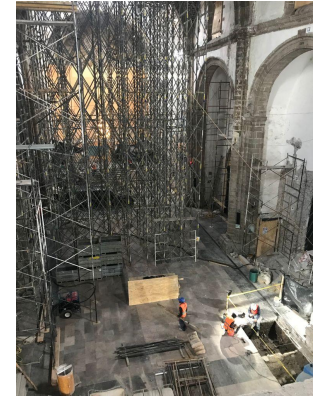

Realización de calas exploratorias y sondeos electrónicos del subsuelo.

TEMPLO SANTA CATARINA.

FCH | Gráficas de obras en proceso

OBRA EN PROCESO:

CONVENIO COORDINACIÓN Y COLABORACIÓN FIDEICOMISO F754 y FCHCM.



Rehabilitación de firmes para colocación de piso de hule en zonas de juegos infantiles.



Mantenimiento a mobiliario metálico fijo.

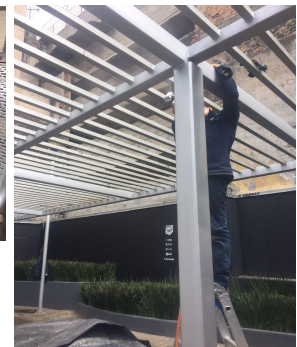

Mantenimiento de estructura metálica para cubierta.

MANTENIMIENTO AL JARDÍN REGINA.

FCH | Gráficas de obras en proceso

OBRA EN PROCESO:

CONVENIO COORDINACIÓN Y COLABORACIÓN FIDEICOMISO F754 y FCHCM.



Liberación de recinto dañado en huellas de escalones, y reintegración del mismo.



Áreas terminadas de andador peatonal.



REHABILITACIÓN CORREDOR SAN JERÓNIMO.

FCH | Gráficas de obras en proceso

OBRA EN PROCESO:

CONVENIO COORDINACIÓN Y COLABORACIÓN FIDEICOMISO F754 y FCHCM.



Continúa el forjado de anclas para señalética.



Continuación de actividades de troquelado y serigrafiado de elementos de identificación de señalética.



SEÑALÉTICA PARA EL CENTRO HISTÓRICO PERÍMETRO B

OBRA EN PROCESO:

REHABILITACIÓN DE ESPACIOS ARQUEOLÓGICOS.

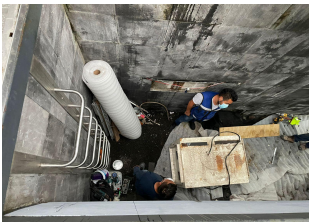
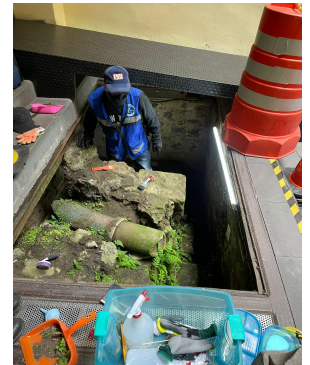

Protección de vestigios arqueológicos previo a los trabajos de limpieza en ventanas arqueológicas.

MANTENIMIENTO Y REHABILITACIÓN DE VENTANAS ARQUEOLÓGICAS

OBRA EN PROCESO:

REHABILITACIÓN DE ESPACIOS ARQUEOLÓGICOS.



Colocación de tapias perimetrales, en proceso de fabricación de nuevas piezas.

CONSTRUCCIÓN DE NUEVA REJA PEIMETRAL EN EL TEMPLO MAYOR

Comisión para la Reconstrucción



Comisión para la Reconstrucción | Indicadores

INMUEBLES CON RECURSOS DE LA COMISIÓN PARA LA RECONSTRUCCIÓN DE LA CIUDAD DE MÉXICO DENTRO DE LAS ZONAS DE LA AUTORIDAD DEL CENTRO HISTORICO

No.	ESTATUS ACTUAL	INTERVENCIÓN	CALLE	NO. EXTERIOR	Edificio / Torre	COLONIA	ALCALDÍA	C.P.	AVANCE FÍSICO
MULTIFAMILIARES									
1	EN PROYECTO	RECONSTRUCCION	CALLEJÓN DE LA IGUALDAD	32	-	CENTRO	CUAUHTEMOC	06080	
2	EN OBRA	REHABILITACION	MANUEL MARQUEZ STERLING	34	-	CENTRO	CUAUHTEMOC	06010	24.32%
3	EN PROYECTO	REHABILITACION	REVILLAGIGEDO	78	-	CENTRO	CUAUHTEMOC	06070	
4	EN OBRA	REHABILITACION	CERRADA DE AGUSTIN DELGADO	11	A	TRANSITO	CUAUHTEMOC	06820	64.57%
5	EN PROYECTO	RECONSTRUCCION	SAN ANTONIO ABAD	39	-	OBREERA	CUAUHTEMOC	03100	
6	CONCILIACIÓN SOCIAL	RECONSTRUCCION	LICENCIADO PRIMO DE VERDAD	7	-	CENTRO	CUAUHTEMOC	03300	FALTA DE ACUERDO CONDOMINIAL
UNIFAMILIARES									
7	EN PROCESO CANCELACIÓN.	RECONSTRUCCION	RIVA PALACIO	41	-	GUERRERO	CUAUHTEMOC	7420	NO SE INTERVIENE POR FALTA DE ACUERDO FAMILIAR
TEMPLO DE SAN FERNANDO REY									
8	EN OBRA	REHABILITACION	GUERRERO	39	-	CENTRO	CUAUHTEMOC	6300	15.00%

Instituto Local de la Infraestructura Física Educativa de la CDMX



ILIFE | Indicadores

Tema	Inmueble	Periodicidad	Porcentaje de avance al 23/07	Próximo reporte
	Instituto de Educación Superior de la Ciudad de México Rosario Castellanos, Campus Justo Sierra	Mensual	98.10 %	10 de agosto
Rehabilitación de Inmuebles escolares en el Centro Histórico	Escuela Secundaria Adriana García Corral (segunda etapa)		100 %	
	Escuela Primaria Francisco González Bocanegra		Conclusión de trabajos enero 2021	

Instituto de Vivienda de la Ciudad de México



INVI | Indicadores

PREDIO	COLONIA	ACCIONES	ESTATUS DE OBRA	PORCENTAJE DE AVANCE
2 DE ABRIL No. 42	GUERRERO	11	OBRA EN PROCESO	70.20%
ACADEMIA No.33	CENTRO	20	OBRA EN PROCESO	86.70%
ARCOS DE BELÉN No. 49	CENTRO	24	OBRA CONCLUIDA	100.00%
EJE 1 PONIENTE GUERRERO No. 164	GUERRERO	58	OBRA EN PROCESO	88.22%
EJE 1 PONIENTE GUERRERO No. 110	BUENAVISTA	37	OBRA CONCLUIDA	100.00%
MAGNOLIA No. 12 (ANTES No. 12 Y 16)	GUERRERO	19	OBRA EN PROCESO	91.43%
REPÚBLICA DE ARGENTINA No. 58	CENTRO	16	POR INICIAR	0.00%
REPÚBLICA DE ARGENTINA No. 87	CENTRO	25	OBRA CONCLUIDA	100.00%
REPÚBLICA DE PERÚ No. 40	CENTRO	33	OBRA EN PROCESO	93.61%



INVI | Indicadores

PREDIO	COLONIA	ACCIONES	ESTATUS DE OBRA	PORCENTAJE DE AVANCE
ALLENDE No. 46	CENTRO	32	OBRA CONCLUIDA	100.00%
LERDO No. 12	GUERRERO	53	POR INICIAR	0.00%
PEDRO MORENO No. 154	GUERRERO	18	POR INICIAR	0.00%
TALAVERA No. 24	CENTRO	63	POR INICIAR	0.00%
VIOLETA No. 15	GUERRERO	26	POR INICIAR	0.00%
PEDRO MORENO No. 156	GUERRERO	18	POR INICIAR	0.00%
LECUMBERRI No. 66	ZONA CENTRO	54	OBRA CONCLUIDA	100.00%
BELISARIO DOMINGUEZ No. 78	CENTRO	23	OBRA CONCLUIDA	100.00%
NACIONAL No. 57	MORELOS	42	OBRA EN PROCESO	85.11%

Procuraduría Social de la Ciudad de México

PROSOC | Indicadores

LISTADO DEFINITIVO DE UNIDADES HABITACIONALES BENEFICIADAS RIPUH 2020

PROSOC TOTAL DE OBRAS EJERCICIO 2020

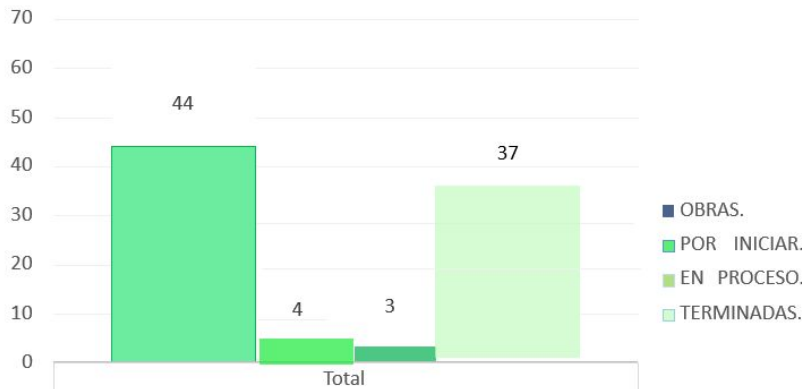

OBRAS.	44
POR INICIAR.	4
EN PROCESO.	3
TERMINADAS.	37

ALCALDÍA	No DE UNIDADES
CUAUHTÉMOC	27
VENUSTIANO CARRANZA	17

PROSOC | Indicadores

PROSOC OBRAS CUAUHEMOC EJERCICIO 2020

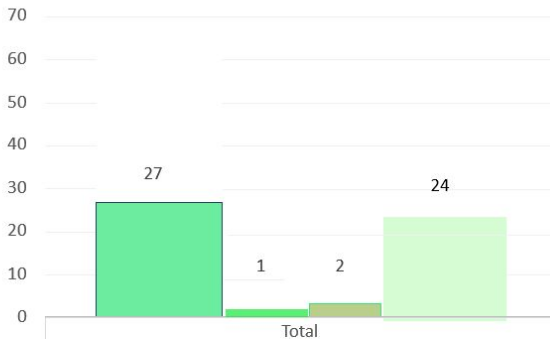

OBRAS.	27
POR INICIAR.	1
EN PROCESO.	2
TERMINADAS.	24

PROSOC OBRAS VENUSTIANO CARRANZA EJERCICIO 2020

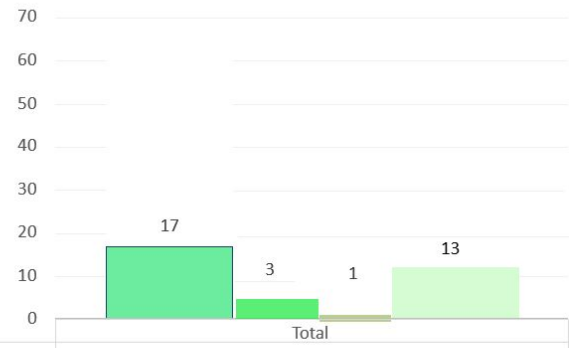

OBRAS.	17
POR INICIAR.	3
EN PROCESO.	1
TERMINADAS.	13

PROSOC | Anexo de indicadores - Alcaldía Cuauhtémoc 2020

NO.	PREDIO	COLONIA	ALCALDIA	PROYECTO	ESTATUS	PORCENTAJE DE AVANCE	PERÍMETRO	CATALOGACIÓN
1	BOLIVAR 158	OBREERA	CUAUHTEMOC	INFRAESTRUCTURA ELECTRICA	TERMINADA	100%	B	NO CATALOGADA
2	DR. JIMENEZ 41	DOCTORES	CUAUHTEMOC	INFRAESTRUCTURA ELECTRICA	TERMINADA	100%	B	NO CATALOGADA
3	CALZADA DE LA VIGA 18	ESPERANZA	CUAUHTEMOC	IMPERMEABILIZACION	TERMINADA	100%	B	NO CATALOGADA
4	CALZADA DE LA VIGA 16	ESPERANZA	CUAUHTEMOC	IMPERMEABILIZACION	TERMINADA	100%	B	NO CATALOGADA
5	LIBERTAD 21 C3	MORELOS	CUAUHTEMOC	ESCALERAS	EN PROCESO	55%	B	NO CATALOGADA
6	3ra CERRADA DE LIBERTAD 6	MORELOS	CUAUHTEMOC	ESCALERAS	TERMINADA	100%	B	NO CATALOGADA
7	VIOLETA 58	GUERRERO	CUAUHTEMOC	HERRERIA (ESCALERAS)	TERMINADA	100%	B	NO CATALOGADA

PROSOC | Anexo de indicadores - Alcaldía Cuauhtémoc 2020

NO.	PREDIO	COLONIA	ALCALDIA	PROYECTO	ESTATUS	PORCENTAJE DE AVANCE	PERÍMETRO	CATALOGACIÓN
8	GALEANA 36	GUERRERO	CUAUHTEMOC	INFRAESTRUCTURA HIDRAULICA		0%	B	NO CATALOGADA
9	MAGNOLIA 90	GUERRERO	CUAUHTEMOC	IMPERMEABILIZACION	TERMINADA	100%	B	NO CATALOGADA
10	JOSE JOAQUIN HERRERA 10-12	CENTRO	CUAUHTEMOC	HERRERIA (ESCALERAS)	PROCESO	50%	B	NO CATALOGADA
11	JOSE JOAQUIN HERRERA 28-32	CENTRO	CUAUHTEMOC	ESCALERAS	TERMINADA	100%	B	NO CATALOGADA
12	FLORIDA 57	CENTRO	CUAUHTEMOC	INFRAESTRUCTURA HIDRAULICA	TERMINADA	100%	A	CATALOGADA
13	CALLEJON MONTERO 7	CENTRO	CUAUHTEMOC	CALLES Y ANDADORES	TERMINADA	100%	B	NO CATALOGADA
14	MANUEL TOLSA 56	CENTRO	CUAUHTEMOC	ESTRUCTURA	TERMINADA	100%	B	NO CATALOGADA

PROSOC | Anexo de indicadores - Alcaldía Cuauhtémoc 2020

NO.	PREDIO	COLONIA	ALCALDIA	PROYECTO	ESTATUS	PORCENTAJE DE AVANCE	PERÍMETRO	CATALOGACIÓN
15	REPUBLICA DE CHILE 49	CENTRO	CUAUHTEMOC	HERRERIA (ESCALERAS)	TERMINADA	100%	A	CATALOGADA
16	BUCARELI 66	CENTRO	CUAUHTEMOC	CUBOS DE AREA COMUN	TERMINADA	100%	B	CATALOGADA
17	SAN IDELFONSO 65	CENTRO	CUAUHTEMOC	INFRAESTRUCTURA SANITARIA	TERMINADA	100%	A	
18	REPUBLICA DE VENEZUELA 77	CENTRO	CUAUHTEMOC	IMPERMEABILIZACION	TERMINADA	100%	A	
19	SAN CAMILITO 25	CENTRO	CUAUHTEMOC	IMPERMEABILIZACION	TERMINADA	100 %	B	NO CATALOGADO
20	MESONES 138	CENTRO	CUAUHTEMOC	IMPERMEABILIZACION	TERMINADA	100%	A	
21	REPUBLICA DE PERU 32	CENTRO	CUAUHTEMOC	IMPERMEABILIZACION	TERMINADA	100%	A	CATALOGADA

PROSOC | Anexo de indicadores - Alcaldía Cuauhtémoc 2020

NO.	PREDIO	COLONIA	ALCALDIA	PROYECTO	ESTATUS	PORCENTAJE DE AVANCE	PERÍMETRO	CATALOGACIÓN
22	EJE CENTRAL LAZARO CARDENAS 17	CENTRO	CUAUHTEMOC	IMPERMEABILIZACION	TERMINADA	100%	A	NO CATALOGADA
23	NEZAHUALCOYOTL 136	CENTRO	CUAUHTEMOC	IMPERMEABILIZACION	TERMINADA	100%	B	NO CATALOGADA
24	JOSE JOAQUIN HERRERA 6	CENTRO	CUAUHTEMOC	INFRAESTRUCTURA HIDRAULICA	TERMINADA	100%	B	NO CATALOGADA
25	REPUBLICA DE CHILE 47	CENTRO	CUAUHTEMOC	ESCALERAS	TERMINADA	100%	A	NO CATALOGADA
26	REPUBLICA DE PARAGUAY 62	CENTRO	CUAUHTEMOC	IMPERMEABILIZACION	TERMINADA	100%	A	NO CATALOGADA
27	JOSE JOAQUIN HERRERA 17	CENTRO	CUAUHTEMOC	IMPERMEABILIZACION	TERMINADA	100%	A	NO CATALOGADA

PROSOC | Anexo de indicadores - Alcaldía Venustiano Carranza 2020

NO.	PREDIO	COLONIA	ALCALDIA	PROYECTO	ESTATUS	PORCENTAJE DE AVANCE	PERÍMETRO	CATALOGACIÓN
1	ROSARIO 32	CENTRO	VENUSTIANO CARRANZA	HERRERIA (ESCALERAS)	TERMINADA	100%	B	NO CATALOGADA
2	CORREGIDORA 148	CENTRO	VENUSTIANO CARRANZA	ESCALERAS	TERMINADA	100%	B	NO CATALOGADA
3	CORREGIDORA 140	CENTRO	VENUSTIANO CARRANZA	HERRERIA (ESCALERAS)	TERMINADA	100%	B	NO CATALOGADA
4	ANILLO DE CIRCUNVALACION 40	CENTRO	VENUSTIANO CARRANZA	INFRAESTRUCTURA HIDRAULICA, ALBAÑILERIA, IMPERMEABILIZACION Y PINTURA		0%	B	NO CATALOGADA
5	CANDELARIA DE LOS PATOS MANZANA 4	CENTRO	VENUSTIANO CARRANZA	CALLES Y ANDADORES	TERMINADA	100%	B	NO CATALOGADA
6	JOAQUIN HERRERA 64	CENTRO	VENUSTIANO CARRANZA	ESCALERAS	TERMINADA	100%	B	NO CATALOGADA

PROSOC | Anexo de indicadores - Alcaldía Venustiano Carranza 2020

NO.	PREDIO	COLONIA	ALCALDIA	PROYECTO	ESTATUS	PORCENTAJE DE AVANCE	PERÍMETRO	CATALOGACIÓN
7	ANILLO DE CIRCUNVACION 20	CENTRO	VENUSTIANO CARRANZA	ESTRUCTURAS	PROCESO	65%	A	NO CATALOGADA
8	LECUMBERRI 59	CENTRO	VENUSTANO CARRANZA	INFRAESTRUCTURA HIDRAULICA	TERMINADA	100%	A	NO CATALOGADA
9	UNIDAD HABITACIONAL CANDELARIA DE LOS PATOS MANZANA I	MORELOS	VENUSTANO CARRANZA	HERRERIA	TERMINADA	100%	B	NO CATALOGADA
10	UNIDAD HABITACIONAL CANDELARIA DE LOS PATOS MANZANA II	MORELOS	VENUSTIANO CARRANZA	INFRAESTRUCTURA SANITARIA	TERMINADA	100%	B	NO CATALOGADA
11	UNIDAD HABITACIONAL CANDELARIA DE LOS PATOS MANZANA III	MORELOS	VENUSTIANO CARRANZA	INFRAESTRUCTURA HIDRAULICA	TERMINADA	100%	B	NO CATALOGADA
12	CIRCUNVALACION 48	MORELOS	VENUSTIANO CARRANZA	PINTURA	TERMINADA	100%	B	NO CATALOGADA

PROSOC | Anexo de indicadores - Alcaldía Venustiano Carranza 2020

NO.	PREDIO	COLONIA	ALCALDIA	PROYECTO	ESTATUS	PORCENTAJE DE AVANCE	PERÍMETRO	CATALOGACIÓN
13	4TA LECUMBERRI 60	MORELOS	VENUSTIANO CARRANZA	INFRAESTRUCTURA SANITARIA		0%	B	NO CATALOGADA
14	NACIONAL 44	MORELOS	VENUSTIANO CARRANZA	ESTRUCTURAS		0%	B	NO CATALOGADA
15	NACIONAL 32	MORELOS	VENUSTIANO CARRANZA	INFRAESTRUCTURA HIDRAULICA (TINACOS)	TERMINADA	100%	B	NO CATALOGADA
16	NACIONAL 52	MORELOS	VENUSTIANO CARRANZA	INFRAESTRUCTURA HIDRAULICA	TERMINADA	100%	B	NO CATALOGADA
17	VANEGAS ARROYO 30	MERCED	VENUSTIANO CARRANZA	IMPERMEABILIZACION	TERMINADA	100%	B	NO CATALOGADA

PROSOC | Indicadores

LISTADO DE UNIDADES HABITACIONALES SELECCIONADAS RIPUH 2021

ALCALDÍA	No DE UNIDADES
CUAUHTÉMOC	13
VENUSTIANO CARRANZA	7

PROSOC | Anexo de indicadores - Alcaldía Cuauhtémoc 2021

NO.	PREDIO	COLONIA	ALCALDIA	PROYECTO	ESTATUS	PORCENTAJE DE AVANCE	PERÍMETRO	CATALOGACIÓN
1	LUIS MOYA 115	CENTRO	CUAUHTEMOC	INFRAESTRUCTURA ELECTRICA	PROCESO	95%	A	NO CATALOGADA
2	REPUBLICA DE VENEZUELA 77	CENTRO	CUAUHTEMOC	IMPERMEABILIZACION	PROCESO	70%	A	NO CATALOGADA
3	JOSE JOAQUIN HERRERA 6	CENTRO	CUAUHTEMOC	INFRAESTRUCTURA HIDRAULICA	POR INICIAR	0%	A	NO CATALOGADA
4	MARQUEZ STERLING 2	CENTRO	CUAUHTEMOC	INFRAESTRUCTURA ELECTRICA	POR INICIAR	0%	A	NO CATALOGADA
5	FRAY SERVANDO TERESA DE MIER 142	CENTRO	CUAUHTEMOC	ESCALERAS	POR INICIAR	0%	A	NO CATALOGADA
6	BELIZARIO DOMINGUEZ 17	CENTRO	CUAUHTEMOC	INFRAESTRUCTURA ELECTRICA	POR INICIAR	0%	A	NO CATALOGADA
7	MARIANA DEL TORO 19	CENTRO	CUAUHTEMOC	CALLES Y ANDADORES	POR INICIAR	0%	A	NO CATALOGADA

PROSOC | Anexo de indicadores - Alcaldía Cuauhtémoc 2021

NO.	PREDIO	COLONIA	ALCALDIA	PROYECTO	ESTATUS	PORCENTAJE DE AVANCE	PERÍMETRO	CATALOGACIÓN
8	ITURBIDE 18	CENTRO	CUAUHTEMOC	IMPERMEABILIZACION	POR INICIAR	0%	A	NO CATALOGADA
9	VIZCAINAS 18	CENTRO	CUAUHTEMOC	IMPERMEABILIZACION	POR INICIAR	0%	A	NO CATALOGADA
10	PLAZA SANTA CATARINA 4	CENTRO	CUAUHTEMOC	INFRAESTRUCTURA HIDRAULICA	POR INICIAR	0%	A	NO CATALOGADA
11	SOL 58 - 66	GUERRERO	CUAUHTEMOC	ALBAÑILERIA	POR INICIAR	0%	B	NO CATALOGADA
12	3RA. CERRADA DE LIBERTAD 6	MORELOS	CUAUHTEMOC	ESCALERAS	POR INICIAR	0%	B	NO CATALOGADA
13	FLORIDA 57	MORELOS	CUAUHTEMOC	CALLES Y ANDADORES	POR INICIAR	0%	B	NO CATALOGADA

PROSOC | Anexo de indicadores - Alcaldía Venustiano Carranza 2021

NO.	PREDIO	COLONIA	ALCALDIA	PROYECTO	ESTATUS	PORCENTAJE DE AVANCE	PERÍMETRO	CATALOGACIÓN
1	CORREGIDORA 140	ZONA CENTRO	VENUSTIANO CARRANZA	ESCALERAS	POR INICIAR	100%	B	NO CATALOGADA
2	HABITACIONAL CANDELARIA DE LOS PATOS MANZANA II	ZONA CENTRO	VENUSTIANO CARRANZA	CALLES Y ANDADORES	POR INICIAR	0%	B	NO CATALOGADA
3	JOAQUIN HERRERA 64	ZONA CENTRO	VENUSTIANO CARRANZA	ESCALERAS	POR INICIAR	0%	B	NO CATALOGADA
4	NACIONAL 52	ZONA CENTRO	VENUSTIANO CARRANZA	INFRAESTRUCTURA HIDRAULICA	POR INICIAR	40%	B	NO CATALOGADA
5	NACIONAL 32	ZONA CENTRO	VENUSTIANO CARRANZA	INFRAESTRUCTURA HIDRAULICA	POR INICIAR	95%	B	NO CATALOGADA
6	JARDINEROS 9	MORELOS	VENUSTIANO CARRANZA	INFRAESTRUCTURA HIDRAULICA	POR INICIAR	95%	B	NO CATALOGADA
7	CIRCUNVALACION 48	MORELOS	VENUSTIANO CARRANZA	PINTURA	POR INICIAR	100%	B	NO CATALOGADA

ADIP | Indicadores

Tema	Indicador	Periodicidad	Reporte del 09/06	Reporte al 22/07	Próximo reporte
Conectividad e Infraestructura de Telecomunicaciones	Ducto Maestro Santa María la Redonda	Quincenal	97%	98%	10 de agosto
Conectividad e Infraestructura de Telecomunicaciones	Ducto Maestro Balderas	Quincenal	80%	93%	

ADIP | Anexo de indicadores | Ducto Maestro Santa María la Redonda

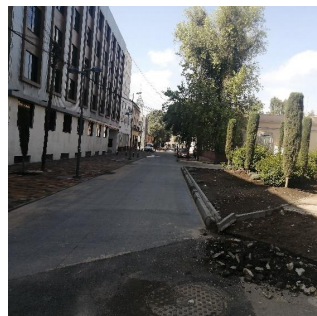
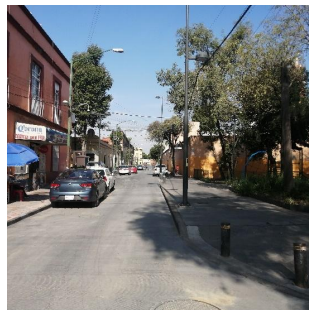

INFRAESTRUCTURA INMERSIONADA EN LA VIALIDAD

META

TRAYECTORIA	ML
RED TRONCAL	12416
RED DISTRIBUCION	156
RADIALES Y ACOMETIDAS	5096

98%

DE AVANCE

ADIP | Anexo de indicadores | Ducto Maestro Balderas



INFRAESTRUCTURA INMERSIONADA EN LA VIALIDAD

META

TRAYECTORIA	ML
RED TRONCAL	10.016
RED DISTRIBUCION	4176
RADIALES Y ACOMETIDAS	4250

93 % DE AVANCE

**Centro de Comando, Control,
Cómputo, Comunicaciones y
Contacto Ciudadano de la Ciudad
de México (C5)**

C5 | Indicadores

Indicador	Periodicidad	12 al 23/07	Próximo reporte
No. cámaras con falla o intermitencia		6 cámaras	
	Quincenal		10 de agosto
Número de obras de mantenimiento y/o reparación de atención a la infraestructura		02 cámaras	

NOTA: Los datos proporcionados son extraídos de los Reportes de mesa de ayuda de C5

SSC Tránsito

SSC Tránsito | Indicadores

Tema	Unidad de medida	Periodicidad	12 al 26/07	Próximo reporte
Semáforos	Número de semáforos con mantenimiento preventivo	Quincenal	21	10 de agosto
	Número de semáforos con mantenimiento correctivo		87	
Cámaras	Número de cámaras con mantenimiento preventivo		0	
	Número de cámaras con mantenimiento correctivo		0	

SSC Tránsito | Anexo de indicadores

SSC-SCT-DSOT

CORRECTIVO	
ACOMETIDA	5
APAGADO	9
CABLE DE COMUNICACIÓN DAÑADO	5
CABLES EXPUESTOS	2
CORTO	5
DESORIENTADO	6
FOCO FUNDIDO	7
FY-CINTILANTE	7
INSTALACION DE SEMAFORO	3
INSTALACION POSTE	2
MEMORIA DAÑADA	6
OBRA CIVIL	2
REGISTRO NUEVO	3
REUBICACION	1
ST-DESCONECTADO / FUERA DE COMUNICACIÓN	21
TARJETA PROCESADORA	1
TIEMPOS (EXTRACCION O REVISION)	1
VISERA ROTA	1
PREVENTIVO	
LIMPIEZA DE COMPONENTES	21
TOTAL GENERAL	108

MANTENIMIENTO SEMAFORICO

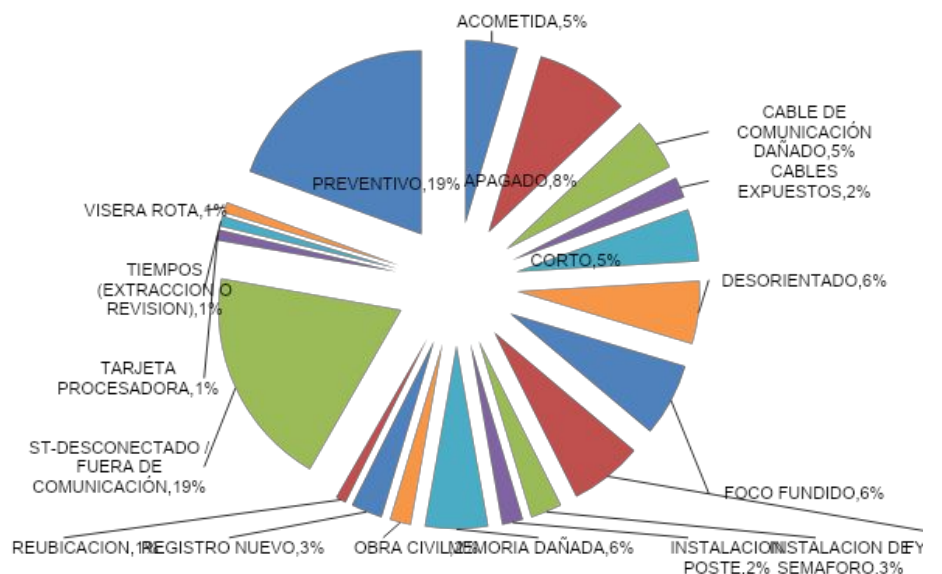

Reportes

Turnos e incidencias urbanas

Asuntos generales

Acuerdos

Asistencia

ACH | Matriz de seguimiento a turnos

**98.30 %
atención**

Matriz de Turnos ATIENDE	ESTATUS		Suma total
	Atendido	Proceso	
ACH	17		17
Al. Cuauhtémoc	4		4
C5	2		2
CFE	4		4
CONAVI	1		1
INBAL	1		1
SACMEX	8	1	9
SEDEMA	1		1
SEDUVI	2		2
SOBSE	1		1
SOS-AP	1		1
SOS-DGCOP	2		2
SOS-DGOIV	8		8
SOS-DGSUS	5		5
Telmex	1		1
Suma total	58	1	59

ACH | Seguimiento a turnos **ATENDIDOS** - del 13 al 26 de julio 2021

CLAVE	FECHA DE MESA	SOLICITANTE	SOLICITUD	ATIENDE	ESTATUS	OBSERVACIONES
TCH-058	13/07/2021	ACH	Realice una identificación de todas las lonas en mal estado y pasarle el listado con ubicaciones a Jesús Cruz, enlace de la Dirección de Servicios Urbanos de Secretaría de Obras para que se les retire.	SOS-DGSUS	Atendido	ACH REALIZÓ RETIRO Regina y 20 de noviembre. Palma y Tacuba. 2 lonas de Motolinia y tacuba 2 lonas de 16 de Septiembre y Palma. 2 lonas de Av. Juárez y Eje Central. Venezuela y Rodríguez Puebla Mesones y Correo Mayor. V. Carranza y Correo Mayor. Alhóndiga y Manzanares.
TCH-059	13/07/2021	Tránsito	Realizar recorrido en la México Tenochtitlan para que se retire cascajo y se realice correctamente la señalización para seguridad del peatón.	SACMEX	Atendido	

ACH | Seguimiento a turnos **ATENDIDOS** - del 13 al 26 de julio 2021

Retiro de 12 Lonas

- Se retiró lona de Regina y 20 de noviembre.
- Se retiró lona en Palma y Tacuba.
- Se retiro 2 lonas de Motolinia y tacuba.
- Se retiro 2 lonas de 16 de Septiembre y Palma.
- Se retiro 2 lonas de Av. Juárez y Eje Central.
- Se retiró lona de Venezuela y Rodríguez Puebla
- Se retiró lona de Mesones y Correo Mayor.
- Se retiró lona de V. Carranza y Correo Mayor.
- Se retiró lona de Alhóndiga y Manzanares.



ACH | Seguimiento a turnos **EN PROCESO**

CLAVE	FECHA DE MESA	SOLICITANTE	SOLICITUD	ATIENDE	FECHA DE ATENCIÓN	EVIDENCIA	ESTATUS
TCH-001	29/12/2020	ACH	Se realice la reparación de la atarjea rota de la calle de Roldán entre San Pablo y Ramón Corona	SACMEX	6/5/2021		Proceso

ACH | Matriz de seguimiento a incidencias urbanas

**83.15 %
atención**

Matriz de Incidencias	ESTATUS			Suma total	
	Dependencia	Atendido	En proceso		Pendiente
ACH		50		7	57
Al. Cuauhtémoc		61	1	11	73
C5		3			3
CFE		158	1	44	203
SACMEX		102	6	14	122
SEDEMA		1			1
SGIRyPC		1		1	2
SOS-AP		61		2	63
SOS-DGOIV		24	2	10	36
SOS-DGSUS		39			39
STC-Metro		2			2
TELMEX		13		7	20
Tránsito		33	2	3	38
Suma total		548	12	99	659

Atención VIPPSC | Incidencias **ATENDIDAS** - del 13 al 26 de julio 2021

CLAVE	VIPPSC	SOLICITUD	UBICACIÓN	ENTRE CALLE	Y CALLE	REFERENCIA	FOTOGRAFÍA ANTES	FOTOGRAFÍA DESPUÉS	ATIENDE	ESTATUS
IUCH-612	VIPP 1. Santa María la Redonda	Falla en alumbrado público	Violeta	Riva Palacio					Al. Cuauhtémoc	Atendido
IUCH-632	VIPP 6. Antigua Merced-Mixcalco	Desazolve	Roldan			84			Al. Cuauhtémoc	Atendido
IUCH-636	VIPP 2. Callejón del 57 - Plaza de la Concepción	Falla en alumbrado público	República del Perú	Allende	Eje Central				Al. Cuauhtémoc	Atendido
IUCH-609	VIPP 1. Santa María la Redonda	Falla en suministro de energía	Obraje	Galeana		14			CFE	Atendido
IUCH-611	VIPP 1. Santa María la Redonda	Falla en suministro de energía	Rivapalacio	Violeta	Pedro Moreno	71			CFE	Atendido

159

Atención VIPPSC | Incidencias **ATENDIDAS** - del 13 al 26 de julio 2021

CLAVE	VIPPSC	SOLICITUD	UBICACIÓN	ENTRE CALLE	Y CALLE	REFERENCIA	FOTOGRAFÍA ANTES	FOTOGRAFÍA DESPUÉS	ATIENDE	ESTATUS
IUCH-614		Filtración de agua negra en bóveda	Eje 1 Álzate	Santa María					CFE	Atendido
IUCH-616	VIPP 2. Callejón del 57 - Plaza de la Concepción	Mufa con corto circuito	República de Chile	Mariana Rodríguez del Toro de Lazarin					CFE	Atendido
IUCH-617	VIPP 2. Callejón del 57 - Plaza de la Concepción	Corto circuito	República de Chile			48E			CFE	Atendido
IUCH-620	VIPP 3. Santo Domingo	Reparación inconclusa en banqueta	Altuna			18			CFE	Atendido
IUCH-622	VIPP 2. Callejón del 57 - Plaza de la Concepción	Falla en suministro de energía	República de Perú			61			CFE	Atendido

160

Atención VIPPSC | Incidencias **ATENDIDAS** - del 13 al 26 de julio 2021

CLAVE	VIPPSC	SOLICITUD	UBICACIÓN	ENTRE CALLE	Y CALLE	REFERENCIA	FOTOGRAFÍA ANTES	FOTOGRAFÍA DESPUÉS	ATIENDE	ESTATUS
IUCH-623	VIPP 2. Callejón del 57 - Plaza de la Concepción	Falla en suministro de energía	República de Chile			58C			CFE	Atendido
IUCH-626	VIPP 2. Callejón del 57 - Plaza de la Concepción	Falla en suministro de energía	Mariana Lazarin del Toro			16			CFE	Atendido
IUCH-627	VIPP 2. Callejón del 57 - Plaza de la Concepción	Falla en suministro de energía	República de Perú			57			CFE	Atendido
IUCH-637	VIPP 6. Antigua Merced-Mixcalco	Falla en suministro de energía	Margil			30			CFE	Atendido
IUCH-642	VIPP 7. Vizcaínas-Corredor Cultural Regina	Falla en suministro de energía	Regina	Aldaco	Pino Suárez				CFE	Atendido
IUCH-644	VIPP 2. Callejón del 57 - Plaza de la Concepción	Falla en suministro de agua	República de Cuba			74			SACMEX	Atendido
IUCH-648	VIPP 6. Antigua Merced-Mixcalco	Desazolve	Santísima						SACMEX	Atendido

161

Atención VIPPSC | Incidencias **ATENDIDAS** - del 13 al 26 de julio 2021

CLAVE	VIPPSC	SOLICITUD	UBICACIÓN	ENTRE CALLE	Y CALLE	REFERENCIA	FOTOGRAFÍA ANTES	FOTOGRAFÍA DESPUÉS	ATIENDE	ESTATUS
IUCH-655	VIPP 6. Antigua Merced-Mixcalco	Desazolve	Manuel Doblado	Miguel Alemán					SACMEX	Atendido
IUCH-660	VIPP 6. Antigua Merced-Mixcalco	Tapa en mal estado	Jesús María	Emiliano Zapata					SACMEX	Atendido
IUCH-629	VIPP 5. Zócalo	Falla en alumbrado público	5 de mayo						SOS-AP	Atendido
IUCH-628	VIPP 1. Santa María la Redonda	Falla en alumbrado público	Magnolia	Riva Palacio					SOS-AP	Atendido

162

Atención VIPPSC | Incidencias **ATENIDAS** - del 13 al 26 de julio 2021

CLAVE	VIPPSC	SOLICITUD	UBICACIÓN	ENTRE CALLE	Y CALLE	REFERENCIA	FOTOGRAFÍA ANTES	FOTOGRAFÍA DESPUÉS	ATIENDE	ESTATUS
IUCH-631	VIPP 5. Zócalo	Luminaria caída	Tacuba	Monte de Piedad					SOS-AP	Atendido
IUCH-621	VIPP 3. Santo Domingo	Acumulación de basura	República de Brasil	República de Guatemala	Donceles	4			SOS-DGSUS	Atendido
IUCH-630	VIPP 5. Zócalo	Árbol caído	Tacuba	Monte de Piedad		República de Brasil			SOS-DGSUS	Atendido

163

Atención VIPPSC | Incidencias **ATENIDAS** - del 13 al 26 de julio 2021

CLAVE	VIPPSC	SOLICITUD	UBICACIÓN	ENTRE CALLE	Y CALLE	REFERENCIA	FOTOGRAFÍA ANTES	FOTOGRAFÍA DESPUÉS	ATIENDE	ESTATUS
IUCH-634	VIPP 8. San Pablo	Falta de tapa	Circunvalación	Misioneros					TELMEX	Atendido
IUCH-659	VIPP 6. Antigua Merced-Mixcalco	Tapa en mal estado	Jesús María	República de Uruguay		frente a OXXO			TELMEX	Atendido
IUCH-633	VIPP 6. Antigua Merced-Mixcalco	Falla en semáforo	República del Salvador	Correo Mayor	Cruces				Tránsito	Atendido

164

Atención VIPPSC | Incidencias **PENDIENTES** - del 13 al 26 de julio 2021

CLAVE	VIPPSC	SOLICITUD	UBICACIÓN	ENTRE CALLE	Y CALLE	REFERENCIA	FOTOGRAFÍA ANTES	ATIENDE	ESTATUS
IUCH-645	VIPP 8. San Pablo	Tapas en mal estado	Cruces			31		ACH	Pendiente
IUCH-646	VIPP 8. San Pablo	Banquetas en mal estado	Regina			134 Afuera de la parroquia de San José		ACH	Pendiente
IUCH-647	VIPP 8. San Pablo	Banquetas en mal estado	Regina			139		ACH	Pendiente

167

Atención VIPPSC | Incidencias **PENDIENTES** - del 13 al 26 de julio 2021

CLAVE	VIPPSC	SOLICITUD	UBICACIÓN	ENTRE CALLE	Y CALLE	REFERENCIA	FOTOGRAFÍA ANTES	ATIENDE	ESTATUS
IUCH-652		Bacheo	Allende	Belisario Domínguez	República de Cuba			Al. Cuauhtémoc	Pendiente
IUCH-619	VIPP 4. Alameda - Sector Financiero	Tapa en mal estado	Dolores	Artículo 123				CFE	Pendiente
IUCH-635	VIPP 6. Antigua Merced-Mixcalco	Falla en suministro de energía	Corregidora			73 y 77		CFE	Pendiente

168

Atención VIPPSC | Incidencias **PENDIENTES** - del 13 al 26 de julio 2021

CLAVE	VIPPSC	SOLICITUD	UBICACIÓN	ENTRE CALLE	Y CALLE	REFERENCIA	FOTOGRAFÍA ANTES	ATIENDE	ESTATUS
IUCH-639	VIPP 4. Alameda - Sector Fianciero	Tapa en mal estado	Dolores	Artículo 123				CFE	Pendiente
IUCH-640	VIPP 8. San Pablo	Falta de tapa	Fray Servando	Roldan				CFE	Pendiente
IUCH-654		Cables expuestos	Obraje			3		CFE	Pendiente

169

Atención VIPPSC | Incidencias **PENDIENTES** - del 13 al 26 de julio 2021

CLAVE	VIPPSC	SOLICITUD	UBICACIÓN	ENTRE CALLE	Y CALLE	REFERENCIA	FOTOGRAFÍA ANTES	ATIENDE	ESTATUS
IUCH-656		Falla en suministro de energía	Zarco	Violeta	Mina	56		CFE	Pendiente
IUCH-666		Falla en suministro de energía	Riva Palacio	Violeta	Pedro Moreno			CFE	Pendiente
IUCH-615	VIPP 1. Santa María la Redonda	Desazolve	Galeana	Violeta				SACMEX	Pendiente
IUCH-618	VIPP 4. Alameda - Sector Fianciero	Robo de Tapas	Dolores	Artículo 123				SACMEX	Pendiente



170

Atención VIPPSC | Incidencias **PENDIENTES** - del 13 al 26 de julio 2021

CLAVE	VIPPSC	SOLICITUD	UBICACIÓN	ENTRE CALLE	Y CALLE	REFERENCIA	FOTOGRAFÍA ANTES	ATIENDE	ESTATUS
IUCH-653		Filtración de agua en bóveda	Álzate	Santa María				SACMEX	Pendiente
IUCH-658		Falta de tapa	Del Carmen	República de Bolivia	Peña y Peña	82		SACMEX	Pendiente



171

Atención VIPPSC | Incidencias **PENDIENTES** - del 13 al 26 de julio 2021

CLAVE	VIPPSC	SOLICITUD	UBICACIÓN	ENTRE CALLE	Y CALLE	REFERENCIA	FOTOGRAFÍA ANTES	ATIENDE	ESTATUS
IUCH-664		Falta de tapas	Manuel Doblado	República de Guatemala		Antes de Guatemala		SACMEX	Pendiente
IUCH-665		Falta de tapas	Manuel Doblado	República de Guatemala		Pasando Guatemala		SACMEX	Pendiente
IUCH-651		Retiro de Poste	República de Chile	Tacuba	Donceles			SOS-AP	Pendiente

172

Atención VIPPSC | Incidencias **PENDIENTES** - del 13 al 26 de julio 2021

CLAVE	VIPPSC	SOLICITUD	UBICACIÓN	ENTRE CALLE	Y CALLE	REFERENCIA	FOTOGRAFÍA ANTES	ATIENDE	ESTATUS
IUCH-625	VIPP 6. Antigua Merced-Mixcalco	Tapas en mal estado	Jesús María	6ta Calle de Jesús María				TELMEX	Pendiente
IUCH-662		Cables sueltos	Tacuba	República de Brasil				TELMEX	Pendiente
IUCH-638	VIPP 4. Alameda - Sector Financiero	Tapa en mal estado	Dolores	Victoria				Tránsito	Pendiente

- Reportes
- Turnos e incidencias urbanas
- Mesas de trabajo
- Asuntos generales**
- Acuerdos
- Asistencia

Reportes

Turnos e incidencias urbanas

Mesas de trabajo

Asuntos generales

Acuerdos

Asistencia