



GOBIERNO DE LA
CIUDAD DE MÉXICO

AUTORIDAD DEL CENTRO HISTÓRICO



GOBIERNO DE LA
CIUDAD DE MÉXICO
CIUDAD INNOVADORA Y DE DERECHOS

AUTORIDAD DEL CENTRO HISTÓRICO



Mesa de Infraestructura y Obras

2 de enero de 2019



Orden del día



Diagnóstico ACH



Reportes



Indicadores



Temas problema
(complejos)



Diagnóstico ACH

Intervenciones en el Centro Histórico

 OBRAS DE INTERVENCIÓN URBANA EJECUTADAS ENTRE 2000-2018

 OBRAS DE INTERVENCIÓN URBANA, INCLUYENDO CAMBIO DE INFRAESTRUCTURA DE AGUA, DRENAJE, ALUMBRADO Y OTROS SERVICIOS A REALIZARSE EN 2019

 OBRAS DE INTERVENCIÓN URBANA DE REHABILITACIÓN DE BANQUETAS PARA MEJORAR MOVILIDAD Y ACCESIBILIDAD UNIVERSAL A REALIZARSE EN 2019





Intervenciones del Sistema de Aguas de la Ciudad de México en el Centro Histórico rehabilitando red de drenaje y de distribución de agua potable 2002-2010

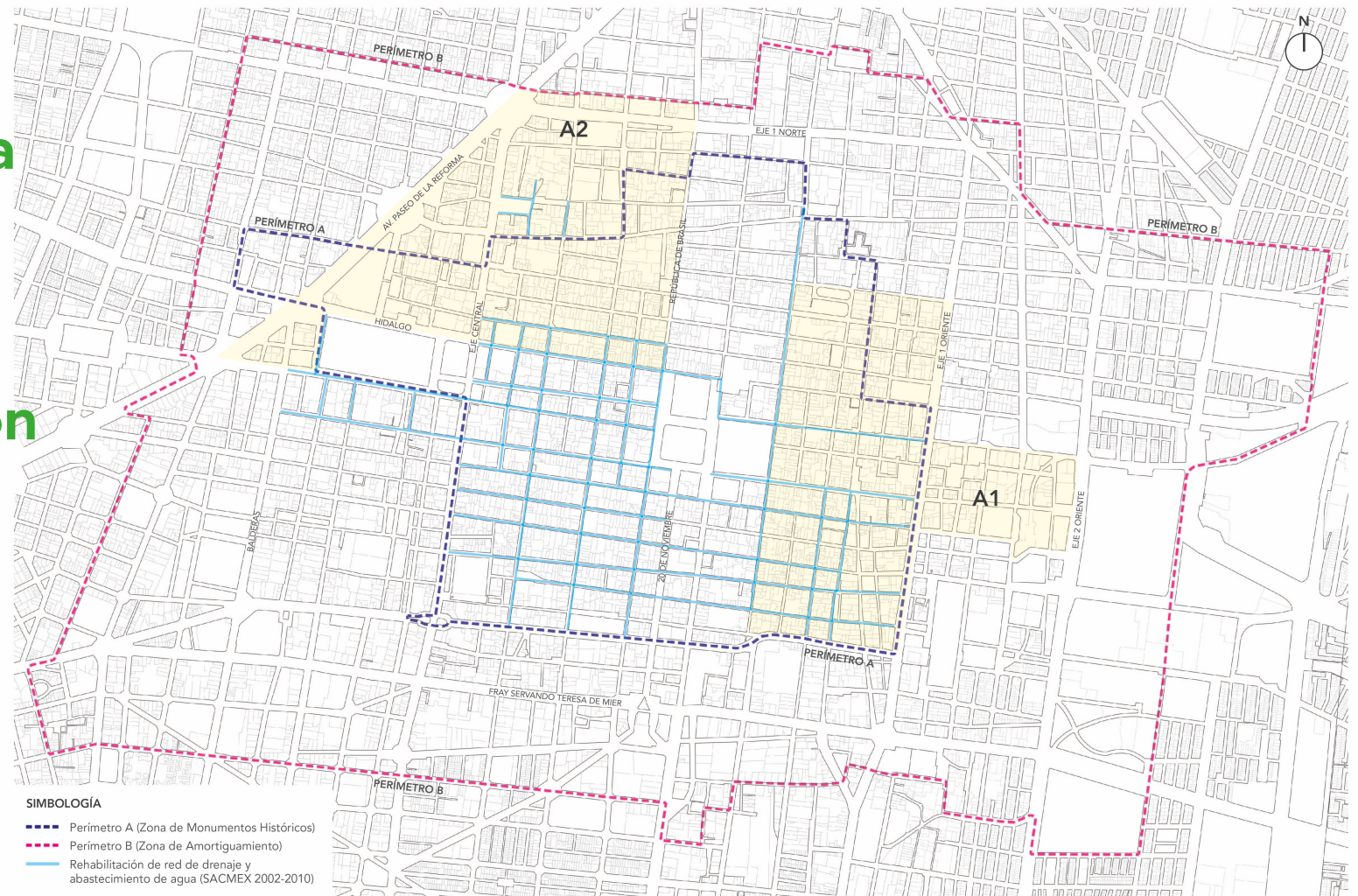



Diagnóstico ACH

Árboles

2,836 árboles
sin tener
identificado su
estado
fitosanitario

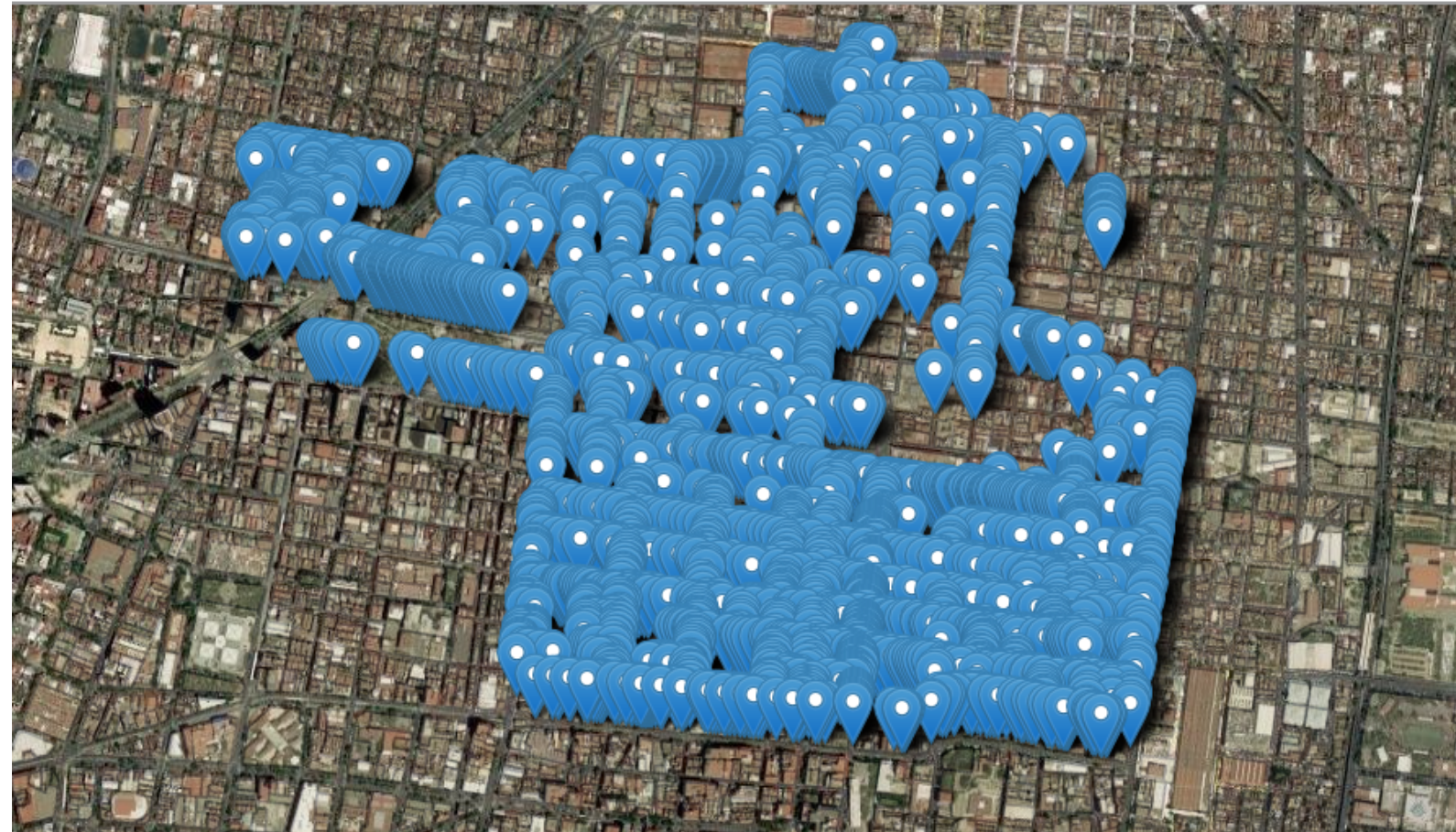



Diagnóstico ACH

Infraestructura eléctrica

- Inf. Eléctrica
- Nueva Red
- Zona Zócalo
- Proy. Reforma

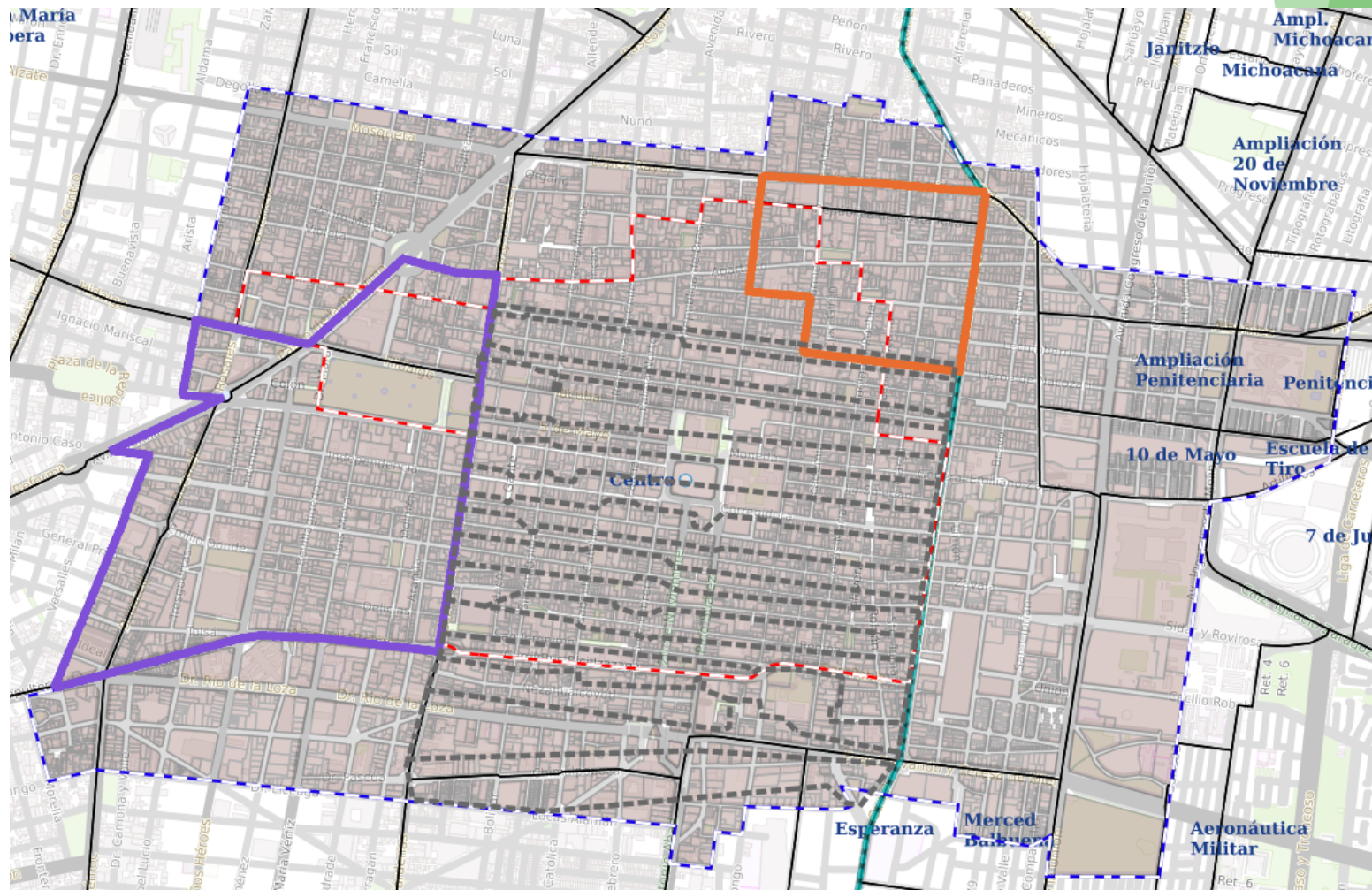



Incidencias de daño a la infraestructura en el perímetro "A"

A la fecha se lleva el 50% de avance
del levantamiento

Tacuba	Academia
Cinco de Mayo	Emiliano Zapata
Madero	Santísima
16 de septiembre	Margil
Venustiano Carranza	Roldan
República de Uruguay	Talavera
República del Salvador	Topacio
Mesones	San Pablo
Donceles	Ramón Corona
República de Cuba	Pino Suárez
Av. Hidalgo	20 de noviembre
Valerio Trujano	Corregidora
República de Brasil	Soledad
República de Paraguay	Jesús María
República de Honduras	Moneda
Regina	San Jerónimo





Incidencias de daño a la infraestructura en el perímetro “A” del Centro Histórico por dependencia

Dependencia	Tipo de Incidencia	Total
CFE	Tapas de registro faltantes o rotas, Tapas de bóveda faltantes o rotas, canalización en banquetta y arroyo vehicular	87
SACMEX	Tapas de registro faltantes o rotas, tapas de cajas de válvulas faltantes o rotas, pozos de visita sin tapa, coladeras sin tapa, bocas de tormenta sin tapa.	66
TELMEX	Tapas de registro faltantes o rotas, tapas de bóveda faltantes o rotas, canalización en banquetta y arroyo vehicular	30
Alumbrado Público	Tapas de registro faltantes o rotas Daños en bases de poste de luminarias	95
Cableras	Tapas de registro faltantes o rotas	7
ACH	Daños en la infraestructura en banquetas, arroyo, arriates, bolardos, herrería, adoquín, pisos y rejillas pluviales	395



GOBIERNO DE LA
CIUDAD DE MÉXICO
CIUDAD INNOVADORA Y DE DERECHOS

Diagnóstico ACH

AUTORIDAD DEL CENTRO HISTÓRICO

Tiraderos clandestinos de residuos sólidos en el perímetro "A" del Centro Histórico





Diagnóstico ACH

Puntos de acopio de cartón
en la vía pública en el
perímetro "A" del Centro
Histórico





GOBIERNO DE LA
CIUDAD DE MÉXICO
CIUDAD INNOVADORA Y DE DERECHOS

AUTORIDAD DEL CENTRO HISTÓRICO

Reportes por dependencia



MESAS DE TRABAJO DE LA AUTORIDAD DEL CENTRO HISTÓRICO	
Reporte	
Entidad	Autoridad del Centro Histórico
Tema	Número de calles y/o espacios públicos recuperados de tiraderos clandestinos de residuos sólidos en el perímetro de la ACH
Unidad de medida para seguimiento cuantitativo	Calles recuperadas de tiraderos clandestinos
Línea Base	25 calles dañadas por tiraderos clandestinos
Avance / Estatus	Por iniciar
Periodicidad:	Semanal
Observaciones:	Se trabajará coordinadamente con la comunidad y con la Dirección General de Servicios Urbanos y la Dirección Territorial Centro Histórico de la Alcaldía de Cuauhtémoc



MESAS DE TRABAJO DE LA AUTORIDAD DEL CENTRO HISTÓRICO

Reporte

Entidad	Autoridad del Centro Histórico
Tema	Número de calles y/o espacios públicos recuperados de tiraderos clandestinos de cascajo en el perímetro de la ACH
Unidad de medida para seguimiento cuantitativo	Calles recuperadas de tiraderos clandestinos
Línea Base	indeterminada
Avance / Estatus	cero
Periodicidad:	Semanal
Observaciones:	No hay puntos específicos en donde se tire cascajo, sin embargo es recurrente el encontrar cascajo tirado en la vía pública. Debemos trabajar conjuntamente con la Alcaldía de Cuauhtémoc, con Secretaría de Seguridad Pública, con Secretaría del Medio Ambiente y con C5 para inhibir esta práctica, pues además de ser un delito federal evidencia posibles obras irregulares en ejecución



MESAS DE TRABAJO DE LA AUTORIDAD DEL CENTRO HISTÓRICO	
Reporte	
Entidad	Autoridad del Centro Histórico
Tema	Número de metros lineales barridos en espacio público del perímetro de la ACH
Unidad de medida para seguimiento cuantitativo	Metro lineal
Línea Base	88,975 metros lineales
Avance / Estatus	88,975 metros lineales
Periodicidad:	Semanal
Observaciones:	Esta actividad se desarrolla los 365 días del año



MESAS DE TRABAJO DE LA AUTORIDAD DEL CENTRO HISTÓRICO	
Reporte	
Entidad	Autoridad del Centro Histórico
Tema	Número de metros metros cúbicos de desechos sólidos recogidos en el espacio público del perímetro de la ACH
Unidad de medida para seguimiento cuantitativo	Metro cúbico
Línea Base	500 metros cúbicos por día
Avance / Estatus	500 metros cúbicos
Periodicidad:	Semanal
Observaciones:	Esta actividad se desarrolla los 365 días del año, sin embargo dependiendo de la época del año puede variar la cantidad. El dato de los 500 metros cúbicos corresponde a esta época en que se hacen muchas compras en el Centro Histórico, tanto por navidad como por Reyes Magos



MESAS DE TRABAJO DE LA AUTORIDAD DEL CENTRO HISTÓRICO	
Reporte	
Entidad	Autoridad del Centro Histórico
Tema	Número de elementos de señalética actualizada (mapas de peatonales y de infraestructura del Centro Histórico)
Unidad de medida para seguimiento cuantitativo	Elemento
Línea Base	No determinada aún, haremos levantamiento
Avance / Estatus	Cero
Periodicidad:	Semanal
Observaciones:	Definiremos los elementos que se encuentran en el espacio público y que son vigentes por su utilidad, así también identificaremos si existe demanda por el incremento de algunos que resulten necesarios (ejemplo señal de “no estacionarse”)



MESAS DE TRABAJO DE LA AUTORIDAD DEL CENTRO HISTÓRICO	
Reporte	
Entidad	Autoridad del Centro Histórico
Tema	Número de papeleras repuestas en el perímetro de la ACH
Unidad de medida para seguimiento cuantitativo	Papelera
Línea Base	Haremos levantamiento para conocer cuantas hay instaladas y en qué puntos se requiere instalar más
Avance / Estatus	Cero
Periodicidad:	Quincenal
Observaciones:	Una vez conociendo el universo de las que se encuentran instaladas en el espacio público y cuyo estado es bueno para su uso, se definirá el número y ubicación de las que se requiera reponer



MESAS DE TRABAJO DE LA AUTORIDAD DEL CENTRO HISTÓRICO	
Reporte	
Entidad	Autoridad del Centro Histórico
Tema	Número de incidencias de daño en la infraestructura del espacio público del perímetro de la ACH
Unidad de medida para seguimiento cuantitativo	incidencia
Línea Base	395 incidencias
Avance / Estatus	Cero
Periodicidad:	Semanal
Observaciones:	<p>La cantidad de incidencias de la línea base corresponde al avance del 50% del levantamiento. Hay zonas del espacio público con ocupación de comercio informal en las cuales no ha sido posible efectuar revisión.</p> <p>El inicio de la actividad está en función de la entrega del area de intendencia por parte de la SOS a la ACH de los recursos humanos, materiales y equipos para la atención del perímetro de la ACH, así como de la adquisición de materiales y herramientas</p>



MESAS DE TRABAJO DE LA AUTORIDAD DEL CENTRO HISTÓRICO	
Reporte	
Entidad	Autoridad del Centro Histórico
Tema	Reporte de avances de proyectos de intervención urbana en el Centro Histórico (inversión 250 mdp)
Unidad de medida para seguimiento cuantitativo	Porcentaje
Línea Base	En proceso de definición
Avance / Estatus	Cero
Periodicidad:	Semanal
Observaciones:	En 2019 ejecutaremos proyectos de intervención urbana en dos zonas de atención prioritarias, Santa María la Redonda y Antigua Merced



MESAS DE TRABAJO DE LA AUTORIDAD DEL CENTRO HISTÓRICO	
Reporte	
Entidad	Autoridad del Centro Histórico
Tema	Número de señalizaciones de obra pública supervisada por la ACH en el perímetro de la ACH
Unidad de medida para seguimiento cuantitativo	Señalización
Línea Base	En proceso de definición
Avance / Estatus	Cero
Periodicidad:	Semanal
Observaciones:	Haremos levantamiento de las obras públicas que se encuentren en proceso para diseñar y colocar la señalización requerida de acuerdo a las características de las obras



MESAS DE TRABAJO DE LA AUTORIDAD DEL CENTRO HISTÓRICO	
Reporte	
Entidad	Autoridad del Centro Histórico
Tema	Número de señalizaciones de obra privada supervisadas por la ACH en el perímetro de la ACH
Unidad de medida para seguimiento cuantitativo	Señalización
Línea Base	En proceso de definición
Avance / Estatus	Cero
Periodicidad:	Semanal
Observaciones:	Haremos levantamiento de las obras privadas que se encuentren en proceso para diseñar y colocar la señalización requerida de acuerdo a las características de las obras



MESAS DE TRABAJO DE LA AUTORIDAD DEL CENTRO HISTÓRICO	
Reporte	
Entidad	Autoridad del Centro Histórico
Tema	Número de miembros de la comunidad del Centro Histórico involucrados en la construcción de los proyectos de intervención urbana en el Centro Histórico
Unidad de medida para seguimiento cuantitativo	Personas
Línea Base	En proceso de definición
Avance / Estatus	Cero
Periodicidad:	Quincenal
Observaciones:	



GOBIERNO DE LA
CIUDAD DE MÉXICO
CIUDAD INNOVADORA Y DE DERECHOS

AUTORIDAD DEL CENTRO HISTÓRICO

Indicadores por dependencia



MESAS DE TRABAJO DE LA AUTORIDAD DEL CENTRO HISTÓRICO

Propuesta de indicador

Dependencia que propone el indicador	Autoridad del Centro Histórico
Tema:	Tiraderos clandestinos de residuos sólidos en el perímetro de la ACH
Nombre del Indicador	Calles recuperadas de tiraderos clandestinos de residuos sólidos en el perímetro de la ACH
Objetivo del indicador	Conocer cuantos tiraderos clandestinos de residuos sólidos en el perímetro de la ACH se han erradicado recuperando el espacio público
Descripción del indicador:	Evidenciará que el espacio público en donde se tiraban residuos sólidos clandestinamente ha sido recuperado y confronta los avances de las calles liberadas de tiraderos con la incidencia de infracciones por tirar basura
Variable 1	Calles con tiraderos clandestinos
Variable 2	Calles liberadas de tiraderos clandestinos
Variable 3	Infracciones por tirar basura
Método de cálculo del indicador (fórmula)	$\frac{\text{Calles con tiraderos} - \text{Calles liberadas de tiraderos}}{\text{Infracciones por tirar basura}}$
Unidad de medida del indicador	Calle
Periodicidad de medición	Semanal
Línea base	25 calles con tiraderos clandestinos



MESAS DE TRABAJO DE LA AUTORIDAD DEL CENTRO HISTÓRICO	
Propuesta de indicador	
Dependencia que propone el indicador	Autoridad del Centro Histórico
Tema:	Tiraderos clandestinos de cascajo en el perímetro de la ACH
Nombre del Indicador	Calles liberadas de tiraderos clandestinos de cascajo en el perímetro de la ACH
Objetivo del indicador	Conocer cuantos tiraderos clandestinos de cascajo en el perímetro de la ACH se han erradicado recuperando el espacio público
Descripción del indicador:	Confronta los avances de las calles liberadas de tiraderos con la incidencia de infracciones por tirar cascajo
Variable 1	Calles con tiraderos clandestinos de cascajo
Variable 2	Calles recuperadas de tiraderos clandestinos de cascajo
Variable 3	Infracciones por tirar cascajo
Método de cálculo del indicador (fórmula)	Calles con tiraderos / Calles liberadas de tiraderos / Infracciones por tirar cascajo
Unidad de medida del indicador	Calle
Periodicidad de medición	Semanal
Línea base	Indeterminada



MESAS DE TRABAJO DE LA AUTORIDAD DEL CENTRO HISTÓRICO

Propuesta de indicador

Dependencia que propone el indicador	Autoridad del Centro Histórico
Tema:	Barrido en espacio público del perímetro de la ACH
Nombre del Indicador	Barrido en espacio público
Objetivo del indicador	Verificar el cumplimiento del contrato de prestación del servicio de limpieza
Descripción del indicador:	Confronta los metros lineales de calle barridos contra los metros lineales barridos de calle y asentados en bitácora de trabajo
Variable 1	Metros lineales por barrer
Variable 2	Metros lineales baridos
Método de cálculo del indicador (fórmula)	$\text{Metros lineales por barrer} / \text{metros lineales barridos}$
Unidad de medida del indicador	Metro lineal
Periodicidad de medición	Semanal
Línea base	88,975 metros lineales



MESAS DE TRABAJO DE LA AUTORIDAD DEL CENTRO HISTÓRICO

Propuesta de indicador

Dependencia que propone el indicador	Autoridad del Centro Histórico
Tema:	Metros cúbicos de desechos sólidos recogidos en el espacio público del perímetro de la ACH
Nombre del Indicador	Metros cúbicos de desechos sólidos recogidos
Objetivo del indicador	Verificar el cumplimiento del contrato de prestación del servicio de limpieza
Descripción del indicador:	Confronta los metros cúbicos de residuos por recoger contra los metros cúbicos de residuos recogidos y asentados en bitácora de trabajo
Variable 1	Metros cúbicos de residuos por recoger
Variable 2	Metros cúbicos de residuos recogidos
Método de cálculo del indicador (fórmula)	$\text{Metros cúbicos de residuos por recoger} / \text{metros cúbicos de residuos recogidos}$
Unidad de medida del indicador	Metro cúbico
Periodicidad de medición	Semanal
Línea base	500 metros cúbicos por día



MESAS DE TRABAJO DE LA AUTORIDAD DEL CENTRO HISTÓRICO

Propuesta de indicador

Dependencia que propone el indicador	Autoridad del Centro Histórico
Tema:	Elementos de señalética actualizada (mapas de peatonales y de infraestructura del Centro Histórico)
Nombre del Indicador	Número de elementos de señalética actualizada
Objetivo del indicador	Definir si el número de elementos de señalética que se encuentran en el espacio público son vigentes por su utilidad e información, identificando si existe demanda por el incremento de algunos que resulten necesarios (ejemplo señal de “no estacionarse”)
Descripción del indicador:	Confronta los elementos de señalética existentes contra los elementos necesarios y la actualización del contenido
Variable 1	Número de elementos existentes
Variable 2	Número de elementos actualizados
Método de cálculo del indicador (fórmula)	$\text{Elementos existentes} / \text{elementos actualizados}$
Unidad de medida del indicador	Elemento
Periodicidad de medición	Quincenal
Línea base	No determinada aún, haremos levantamiento y análisis de los existentes



GOBIERNO DE LA
CIUDAD DE MÉXICO
CIUDAD INNOVADORA Y DE DERECHOS

AUTORIDAD DEL CENTRO HISTÓRICO

Temas problema



ACH - Mercado San Juan Artesanías

MESAS DE TRABAJO DE LA AUTORIDAD DEL CENTRO HISTÓRICO		
Temas de problemática compleja		
Entidad	Autoridad del Centro Histórico	
Autoridades que confluyen en el avance del tema	Secretaría de Desarrollo Económico Secretaría de Obras y Servicios Alcaldía de Cuauhtémoc	
Descripción del problema	El Mercado "San Juan Artesanías" sufrió daños por el sismo 19S motivo por el cual será intervenido por la Secretaría de Obras y Servicios conjuntamente con la Secretaría de Desarrollo Económico, los locatarios están instalados provisionalmente en el Jardín Pugibet, lo cual provoca molestia a la comunidad	
Ruta de trabajo	Paso	Dependencia responsable
	Revisar y dar seguimiento al desarrollo del proyecto ejecutivo de intervención	SOS, SEDECO, ALCALDÍA EN CUAUHTÉMOC, ACH
	Dar seguimiento al programa de ejecución de obra	SOS, SEDECO, ALCALDÍA EN CUAUHTÉMOC, ACH
	Censar a locatarios para evitar desdoblamiento	SEDECO, ALCALDÍA EN CUAUHTÉMOC
	Reinstalar a los locatarios en el mercado rehabilitado	SEDECO, ALCALDÍA EN CUAUHTÉMOC



ACH - Robo de elementos de fierro de la infraestructura del espacio público

MESAS DE TRABAJO DE LA AUTORIDAD DEL CENTRO HISTÓRICO		
Temas de problemática compleja		
Entidad	Autoridad del Centro Histórico	
Autoridades que confluyen en el avance del tema	Secretaría de Seguridad Pública Procuraduría General de Justicia C5 Secretaría de Obras y Servicios Sistema de Aguas de la Ciudad de México Autoridad del Centro Histórico	
Descripción del problema	En el espacio público se ha recrudecido el robo de elementos de fierro de la infraestructura, como tapas de registro, tapas de bóveda, rejillas de piso, placas de monumentos, esculturas, etc. Provocando desperfectos que generan peligro para las personas, independientemente del daño patrimonial que ello representa	
Ruta de trabajo	Paso	Dependencia responsable
	Abrir carpeta de investigación para sentenciar a quienes compran bienes robados	PGJ
	Efectuar acciones preventivas que inhiban el delito, emitiendo consignas específicas en las áreas de policía preventiva, policía auxiliar y C5,	SSP, C5, ACH
	Asegurar elementos con puntos de soldadura	SOS, SACMEX, ACH
	Rehabilitar elementos dañados	SOS, SACMEX, ACH
	Reponer elementos robados	SOS, SACMEX, ACH



GOBIERNO DE LA
CIUDAD DE MÉXICO
CIUDAD INNOVADORA Y DE DERECHOS

AUTORIDAD DEL CENTRO HISTÓRICO

Gracias

Próxima sesión:
8 de enero de 2019, a las 10:00 horas