



# Mesa de Infraestructura y Obras

Inicio de la transmisión en vivo  
11 de agosto 2020



## Orden del día

Reportes

Turnos e incidencias urbanas

Asuntos generales

Acuerdos

Asistencia

**\*Transmisión en vivo\***



UNIVERSIDAD DE LEÓN  
CENTRO  
HISTÓRICO



MESA DE TRABAJO INTERINSTITUCIONAL  
DE INFRAESTRUCTURA Y OBRAS

# Reportes de indicadores

**\*Transmisión en vivo\***

CIUDAD INNOVADORA  
Y DE DERECHOS

“2020, año de Leona Vicario, Benemérita Madre de la Patria”



# ACH

Tema	Indicador	Periodicidad	Quincena al 27/07/2020	Quincena al 10/08/2020	Próximo reporte
Mantenimiento a infraestructura	Número de Incidencias de daño en infraestructura del Perímetro de la ACH reparadas y atendidas	Quincenal	230	204	24 de agosto





GOBIERNO DE LA  
CIUDAD DE MÉXICO



SECRETARÍA DE  
CULTURA Y PATRIMONIO  
CENTRO  
HISTÓRICO

# ACH | obras menores

Se realizaron trabajos en:

Regina  
San Jerónimo  
Madero  
Callejón de  
Mesones  
República de  
Argentina  
República de  
Colombia  
Ramón Corona  
El Carmen  
Misioneros  
Leona Vicario  
Venustiano  
Carranza

Los trabajos realizados consistieron en **retiro de 12 módulos de exposición fotográfica** en las calles Regina y San Jerónimo, **apertura de cajete para colocar árbol y cierre de 4 cajetes con loseta tipo recinto** en Regina entre 5 de Febrero y 20 de Noviembre, **reparación de piso se colocaron 12 piezas de loseta tipo recinto** en Madero entre Eje Central y Gante, **retiro de base metálica y ampliación de 5 cajetes para árbol** en Regina y Callejón de Mesones, **se balizaron 78 iconos de peatón en piso** en República de Argentina, República de Colombia, Ramón Corona El Carmen, Mesones, Regina y Misioneros, **elaboración de 6 bases para vallas, reemplazo de vallas de popotillo por vallas de tubo** en 13 filtros de Madero, **se balizaron 72 iconos de peatón en piso** en Leona Vicario, Academia, Venustiano Carranza, República de Colombia y El Carmen.



MESA DE TRABAJO INTERINSTITUCIONAL  
DE INFRAESTRUCTURA Y OBRAS

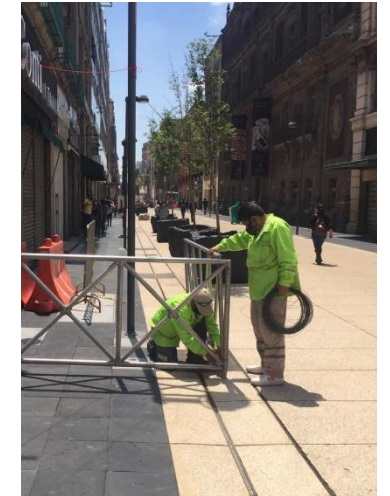

# ALC. CUAUHTEMOC

Tema	Indicador	Periodicidad	Quincena Al 27/07	Quincena Al 10/08	Próximo reporte	Observaciones
Luminarias	Número de luminarias reparadas en vías secundarias	Quincenal	19	28	24 de agosto	Se anexa información
Tiraderos Clandestinos	Número de metros lineales de la red de drenaje desazolvados	Quincenal	420	175	24 de agosto	Se anexa información
Poda de árboles	Número de sujetos forestales podados en vías secundarias y/o plazas	Quincenal	18	18	24 de agosto	Se anexa información

# ALC. CUAUHTEMOC

Tema	Indicador	Periodicidad	Quincena AI 27/07	Quincena AI 10/08	Próximo reporte	Observaciones
Rejillas desazolvadas	Número de rejillas de piso desazolvadas	Quincenal	6	10	24 de agosto	Se anexa información
Coladeras Desazolvadas	Número de coladeras de banqueta desazolvadas	Quincenal	31	12	24 de agosto	Se anexa información

# ALC. CUAUHTEMOC

## ANEXO 1

LUMIARIAS REPARADAS EN EL PERÍMETRO B EN LA ALCALDÍA CUAUHTÉMOC

DIRECCIÓN	ENTRE CALLES		COLONIA	CANTIDAD	MOTIVO
Rep. De Costa Rica	Vidal Alcocer		CENTRO I	4	LUMINARIAS
Rep. De Ecuador	Eje Central	Allende	CENTRO I	8	LUMINARIAS
Callejón de Mesones	Mesones		CENTRO I	3	LUMINARIAS
San Lucas	Fray Servando		Centro VI	13	LUMINARIAS
			TOTAL	28	

# ALC. CUAUHTEMOC

## ANEXO 2

### REPORTE DE PODAS REALIZADOS EN EL PERÍMETRO B EN LA ALCALDÍA CUAUHTÉMOC

DIRECCIÓN	ENTRE CALLES		COLONIA	CANTIDAD	OBSERVACIONES
REGINA			CENTRO IV	7	2 RETIROS DE ÁRBOL SECO
PLAZA VIZCAINAS			CENTRO V	8	LIBERACIÓN DE LUMINARIAS
MANTENIMIENTO EN JARDINERAS DE ayuntamiento	EJE CENTRAL	BALDERAS	CENTRO VIII	3	JARDINERÍA Y DESHIERBE 9 M3 DE PRODUCTO
			TOTAL	18 SUJETOS FORESTALES	

# ALC. CUAUHTEMOC

## ANEXO 3

REPORTE DE DESAZOLVES REALIZADOS EN EL PERÍMETRO B EN LA ALCALDÍA CUAUHTÉMOC					
DIRECCIÓN	ENTRE CALLES		COLONIA	CANTIDAD	OBSERVACIONES
REP. DE ECUADOR	EJE CENTRAL	ALLENDE	CENTRO I	30	2 COLADERAS DE BANQUETA
ORGANO	RAYON	ECUADOR	CENTRO I	20	2 COLADERAS DE BANQUETA
ALLENDE	RAYON	ECUADOR	CENTRO I	30	3 COLADERAS DE BANQUETA 2 REJILLAS DE PISO
ALLENDE	HONDURAS	PERU	CENTRO I	40	3 REJILLAS DE PISO Y 2 COLADERAS DE BANQUETA
PALMA NORTE	ECUADOR	RAYON	CENTRO I	25	3 COLADERAS DE BANQUETA Y 3 REJILLAS DE PISO
CELLEJON DE ORGANO			CENTRO I	30	
				175 ML	CIUDAD INNOVADORA Y DE DERECHOS "2020, año de Leona Vicario, Benemérita Madre de la Patria"

# ALC. VENUSTIANO CARRANZA

Tema	Indicador	Periodicidad	Quincena AI 27/07	Quincena AI 10/08	Próximo reporte	Observaciones
Luminarias	Número de luminarias reparadas en vías secundarias	Quincenal	0	30	24 de agosto	Se detalla la ubicación y causa en el anexo
Tiraderos Clandestinos	Toneladas de residuos sólidos recolectados de tiraderos clandestinos en el PB de VC (línea base 26 tiraderos)	Quincenal	939.4	924	24 de agosto	Se recolectaron 30 toneladas diariamente de Residuos Sólidos
Poda de árboles	Número de sujetos forestales podados en vías secundarias y/o plazas	Quincenal	0	0	24 de agosto	La Coordinación Territorial Morelos no reporta acciones de mantenimiento en este periodo



# ALC. VENUSTIANO CARRANZA

REPORTE DE LUMIARIAS REPARADAS EN EL PERÍMETRO B EN LA ALCALDÍA VENUSTIANO CARRANZA				
DIRECCIÓN	ENTRE CALLES	COLONIA	CANTIDAD	MOTIVO
PENITENCIARIA 8, 10 Y 12	FERROCARRIL DE CINTURA Y MIGUEL DOMINGUEZ	PENITENCIARIA	10	INSTALACIÓN
UNIDAD CANDELARIA DE LOS PATOS M4	CORREGIDORA Y GENERAL ANAYA	UNIDAD CANDELARIA DE LOS PATOS	10	MANTENIMIENTO
MIGUEL DOMINGUEZ 46	JOSÉ JOAQUIN HERRERA Y PENITENCIARIA	AMPL. PENITENCIARIA	1	MANTENIMIENTO
MIGUEL DOMINGUEZ 32	JOSÉ JOAQUIN HERRERA Y PENITENCIARIA	AMPL. PENITENCIARIA	1	MANTENIMIENTO
MIGUEL DOMINGUEZ 36	JOSÉ JOAQUIN HERRERA Y PENITENCIARIA	AMPL. PENITENCIARIA	1	MANTENIMIENTO
MIGUEL DOMINGUEZ 6	SAN ANTONIO TOMATLÁN Y HÉROE DE NACUZARI	AMPL. PENITENCIARIA	1	MANTENIMIENTO
MIGUEL DOMINGUEZ 13	SAN ANTONIO TOMATLÁN Y HÉROE DE NACUZARI	AMPL. PENITENCIARIA	1	MANTENIMIENTO
SASTRERIA 27	SAN ANTONIO TOMATLÁN Y HÉROE DE NACUZARI	PENITENCIARIA	1	MANTENIMIENTO
SASTRERIA 24	SAN ANTONIO TOMATLÁN Y HÉROE DE NACUZARI	PENITENCIARIA	1	MANTENIMIENTO
PENITENCIARIA 71	FERROCARRIL INTEROCEÁNICO Y TAPICERÍA	PENITENCIARIA	1	MANTENIMIENTO
PENITENCIARIA 39	SASTRERÍA Y ENCUADERNADORES	PENITENCIARIA	1	MANTENIMIENTO
PENITENCIARIA 31	CONGRESO DE LA UNIÓN Y ENCUADERNADORES	PENITENCIARIA	1	MANTENIMIENTO
<b>TOTAL</b>			<b>30</b>	



# ALC. VENUSTIANO CARRANZA

RELACION DE TIRADEROS CLANDESTINOS				
Nº. CONSECUTIVO	UBICACIÓN	TIPO DE RESIDUOS SÓLIDOS %	CANTIDAD TONS	SECTOR
01	MIGUEL DOMINGUEZ Y PENITENCIARIA COL. AMPLIACIÓN PENITENCIARIA	90% BASURA 10% CASCAJO	1.45	S-1
02	EJE 1 NORTE Y HORTELANOS COL. MORELOS	90% BASURA 10% CASCAJO	0.8	S-1
03	AV. CIRCUNVALACIÓN ENTRE HÉROES DE NACOZARI Y SAN ANTONIO TOMATLAN	85% BASURA 15% CASCAJO	0.95	S-2
04	ZAPATA ESQ. AV. CIRCUNVALACIÓN	85% BASURA 15% CASCAJO	0.9	S-2
05	NACIONAL ESQ. VIDAL ALCOCER	85% BASURA 15% CASCAJO	0.8	S-2
06	COSTA RICA ESQ. VIDAL ALCOCER	85% BASURA 15% CASCAJO	1.15	S-2
07	PEÑA Y PEÑA ESQ. VIDAL ALCOCER	85% BASURA 15% CASCAJO	1	S-2
08	VIDAL ALCOCER Y BERRIOZABAL COL. MORELOS	85% BASURA 15% CASCAJO	2	S-2
09	AV. CIRCUNVALACIÓN Y G. PEDRAZA (MERCADO DULCES I) COL. MERCED ZONA CENTRO	90% BASURA 10% CASCAJO	1.3	S-9
10	AV. CIRCUNVALACIÓN Y CARRIZAL (MERCADO DE FLORES) COL. MERCED ZONA CENTRO	90% BASURA 10% CASCAJO	0.9	S-9
11	AV. CIRCUNVALACIÓN Y CARRETONES (METRO MERCED) COL. MERCED ZONA CENTRO	90% BASURA 10% CASCAJO	0.7	S-9
12	JUAN DE LA GRANJA Y CORREGIDORA (LAS CANCHAS) COL. MERCED ZONA CENTRO	90% BASURA 10% CASCAJO	0.8	S-9
13	SANTA ESCUELA Y CUADRANTE DE LA SOLEDAD COL. MERCED ZONA CENTRO	90% BASURA 10% CASCAJO	0.6	S-9
14	ROSARIO ESQ. PLAZA SAN LAZARO (ATRÁS DE LA IGLESIA) COL. MERCED ZONA CENTRO	90% BASURA 10% CASCAJO	0.8	S-9
15	AV. CIRCUNVALACIÓN Y SOLEDAD COL. MERCED ZONA CENTRO	90% BASURA 10% CASCAJO	1.4	S-9

RELACION DE TIRADEROS CLANDESTINOS				
Nº. CONSECUTIVO	UBICACIÓN	TIPO DE RESIDUOS SÓLIDOS %	CANTIDAD TONS	SECTOR
16	AV. CIRCUNVALACIÓN Y MANZANARES COL. MERCED ZONA CENTRO	90% BASURA 10% CASCAJO	1.9	S-9
17	JUAN PABLO ESQ. CORREGIDORA COL. MERCED ZONA CENTRO	90% BASURA 10% CASCAJO	0.8	S-9
18	CONGRESO DE LA UNIÓN ESQ. GENERAL ANAYA COL. MERCED ZONA CENTRO	90% BASURA 10% CASCAJO	0.7	S-9
19	GENERAL ANAYA ESQ. JUAN DE LA GRANJA COL. MERCED ZONA CENTRO	90% BASURA 10% CASCAJO	0.65	S-9
20	JUAN DE LA GRANJA ESQ. SAN CIPRIAN COL. MERCED ZONA CENTRO	90% BASURA 10% CASCAJO	2.6	S-9
21	CORREGIDORA Y SAN SIMÓN COL. MERCED ZONA CENTRO	80% BASURA 20% CASCAJO	0.45	S-9
22	PLAZA DE LA SOLEDAD, SAN SIMÓN Y SANTA ESCUELA COL. MERCED ZONA CENTRO	80% BASURA 20% CASCAJO	0.75	S-9
23	TOLVA 2 COL. MERCED ZONA CENTRO	90% BASURA 10% CASCAJO	2.55	S-9
24	TOLVA 3 COL. MERCED ZONA CENTRO	90% BASURA 10% CASCAJO	2.7	S-9
25	AV. CIRCUNVALACIÓN Y CARRETONES COL. MERCED ZONA CENTRO	80% BASURA 20% CASCAJO	0.9	S-9
26	JUAN DE LA GRANJA ESQ. SAN CIPRIAN COL. MERCED ZONA CENTRO	80% BASURA 20% CASCAJO	0.45	S-9

## Relación de tiraderos clandestinos

# ALC. VENUSTIANO CARRANZA

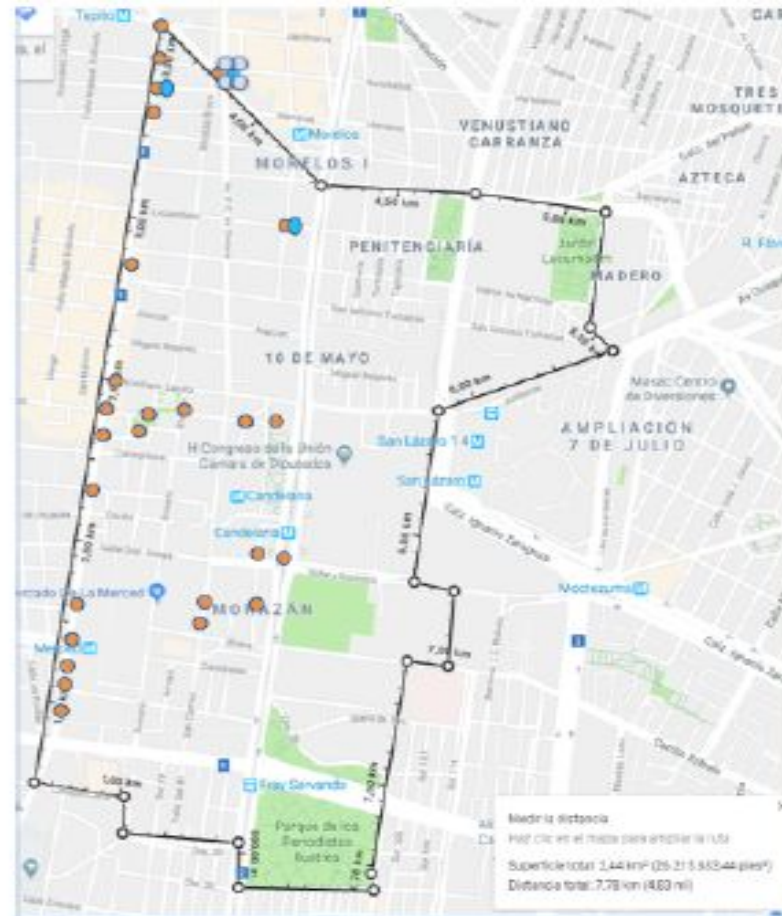

Montón Tradicional ● Recolección de cascajo ●

Relación de tiraderos  
clandestinos

# Al. V. Carranza | Acciones para prevenir el contagio por COVID 19

## ACCIONES REALIZADAS PARA PREVENIR EL CONTAGIO POR COVID 19

La Alcaldía Venustiano Carranza ha implementado las siguientes medidas para prevenir el contagio por COVID 19.

- Los trabajadores de Adscritos a la Dirección General de Servicios Urbanos reciben gel antibacterial al ingreso de sus respectivos campamentos y se les monitorea su temperatura. Aunado a lo anterior, se les proporciona diariamente un tapabocas, guantes y una careta de plástico como medida precautoria ante la emergencia sanitaria.
- El servicio de recolección de residuos se brinda de forma normal hasta que se emita alguna medida extraordinaria.

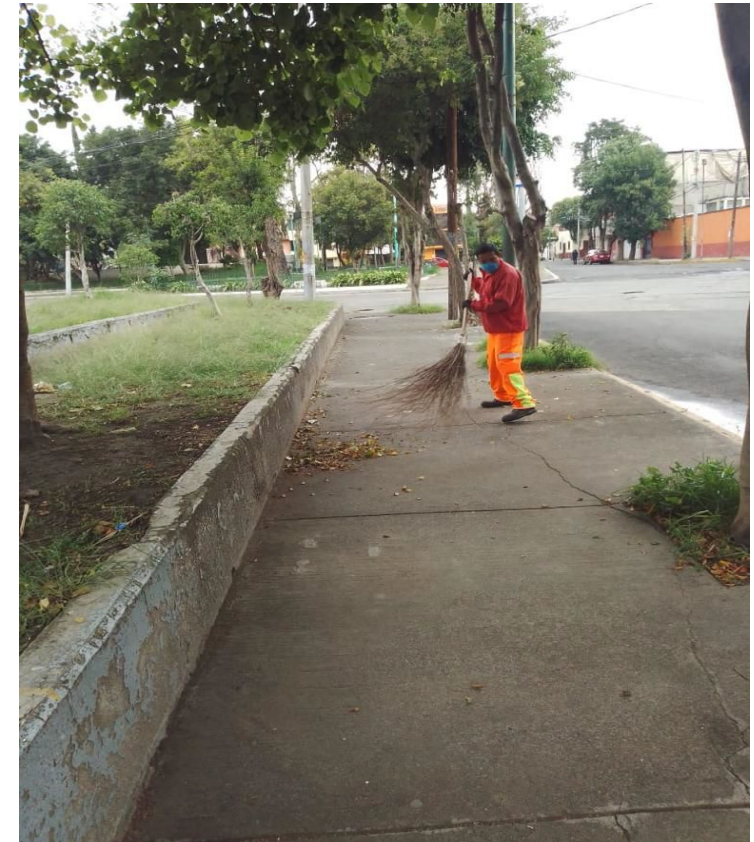



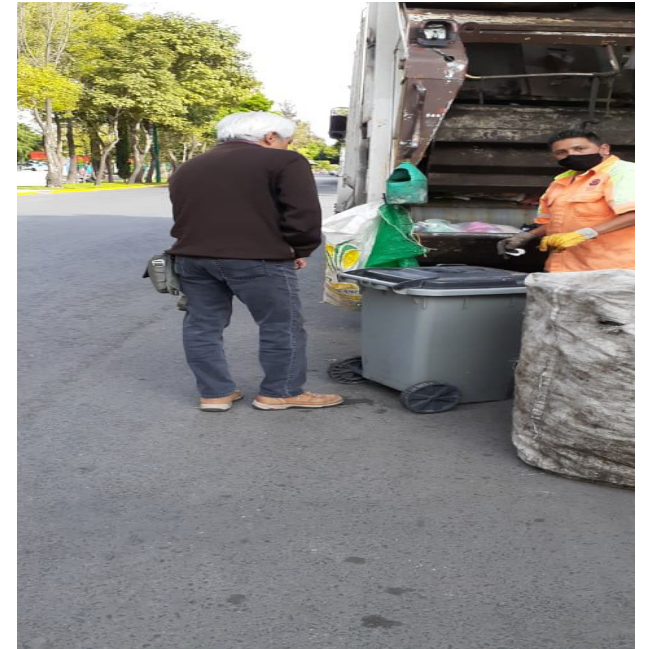





DESAZOLVE DE LA RED DE DRENAJE Y  
ACCESORIOS HIDRÁULICOS DEL  
BARRIO SANTA MARÍA LA REDONDA.



GOBIERNO DE LA  
CIUDAD DE MÉXICO



SACMEX

CIUDAD INNOVADORA  
Y DE DERECHOS



GOBIERNO DE LA  
CIUDAD DE MÉXICO



AUTORIDAD DEL  
CENTRO  
HISTÓRICO



MESA DE TRABAJO INTERINSTITUCIONAL  
DE INFRAESTRUCTURA Y OBRAS

# METAS DEL PROGRAMA

**3,500** metros de atarjea

**160** pozos de visita

**60** rejillas de piso

**70** coladeras pluviales

**400** metros de albañal

Periodo de ejecución del 1 al 30 de Junio de 2020, durante el tercer turno con 1 equipo hidroneumático de alta presión y en su caso personal de cuadrilla.



# DELIMITACIÓN

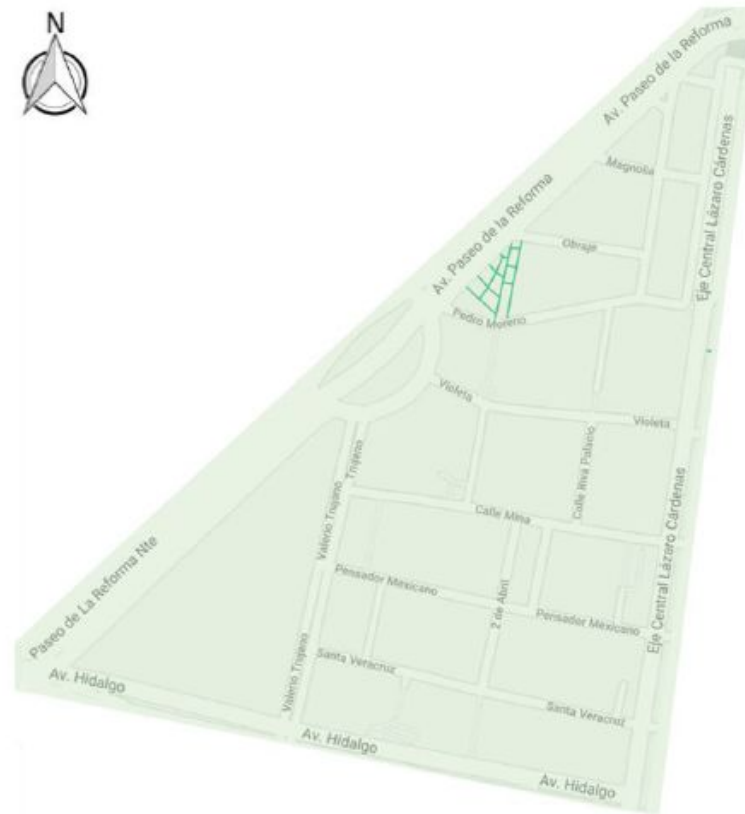

Colonia Santa María la Redonda de la Ciudad de México, delimitado por las vialidades Paseo de la Reforma (Norte), Eje Central Lázaro Cárdenas (Oriente) y Av. Hidalgo (Sur).







# EJECUCIÓN DEL PROGRAMA

## 90 % DE AVANCE

	PROGRAMADO	AVANCE
ATARJEA (METROS)	3,500	3,100
POZOS DE VISITA	160	145
REJILLAS DE PISO	60	55
COLADERAS PLUVIALES	70	65
ALBAÑAL (METROS)	400	375

\*ATARJEA ATENDIDA 

\*CALLE CERRADA POR OBRA 

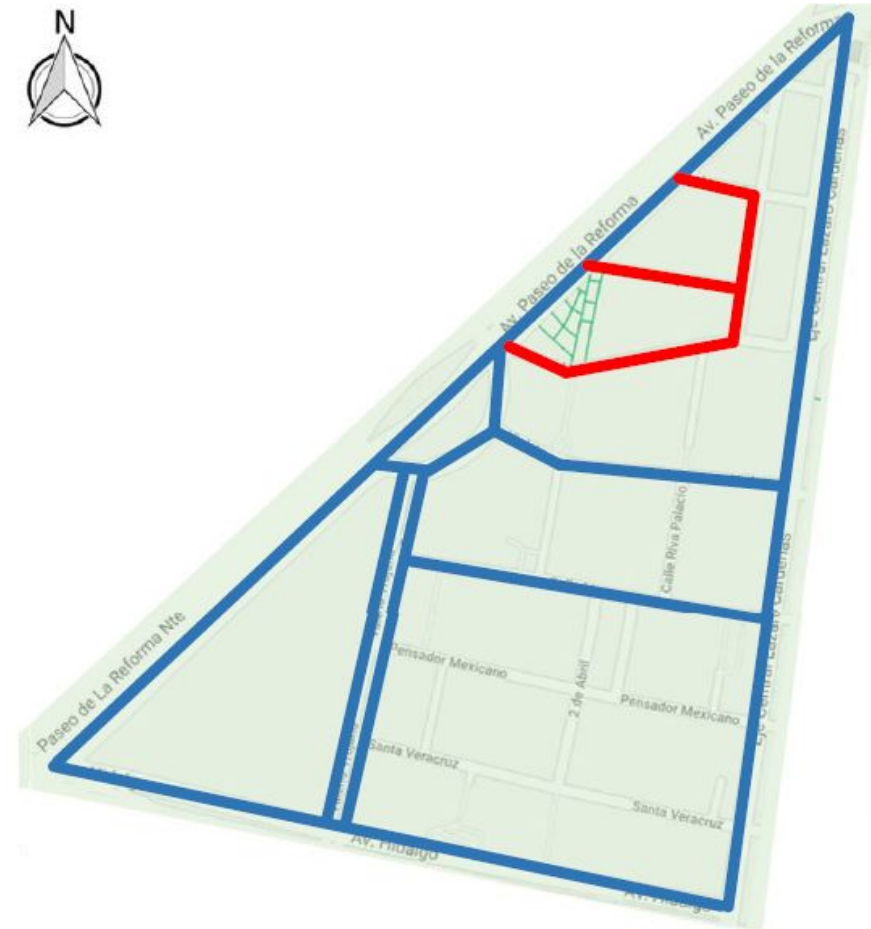



GOBIERNO DE LA  
CIUDAD DE MÉXICO



AUTORIDAD DEL  
CENTRO  
HISTÓRICO



MESA DE TRABAJO INTERINSTITUCIONAL  
DE INFRAESTRUCTURA Y OBRAS

## REPORTE FOTOGRÁFICO



**EJE CENTRAL LAZARO CARDENAS**  
(Entre Paseo de la Reforma y Av. Hidalgo)



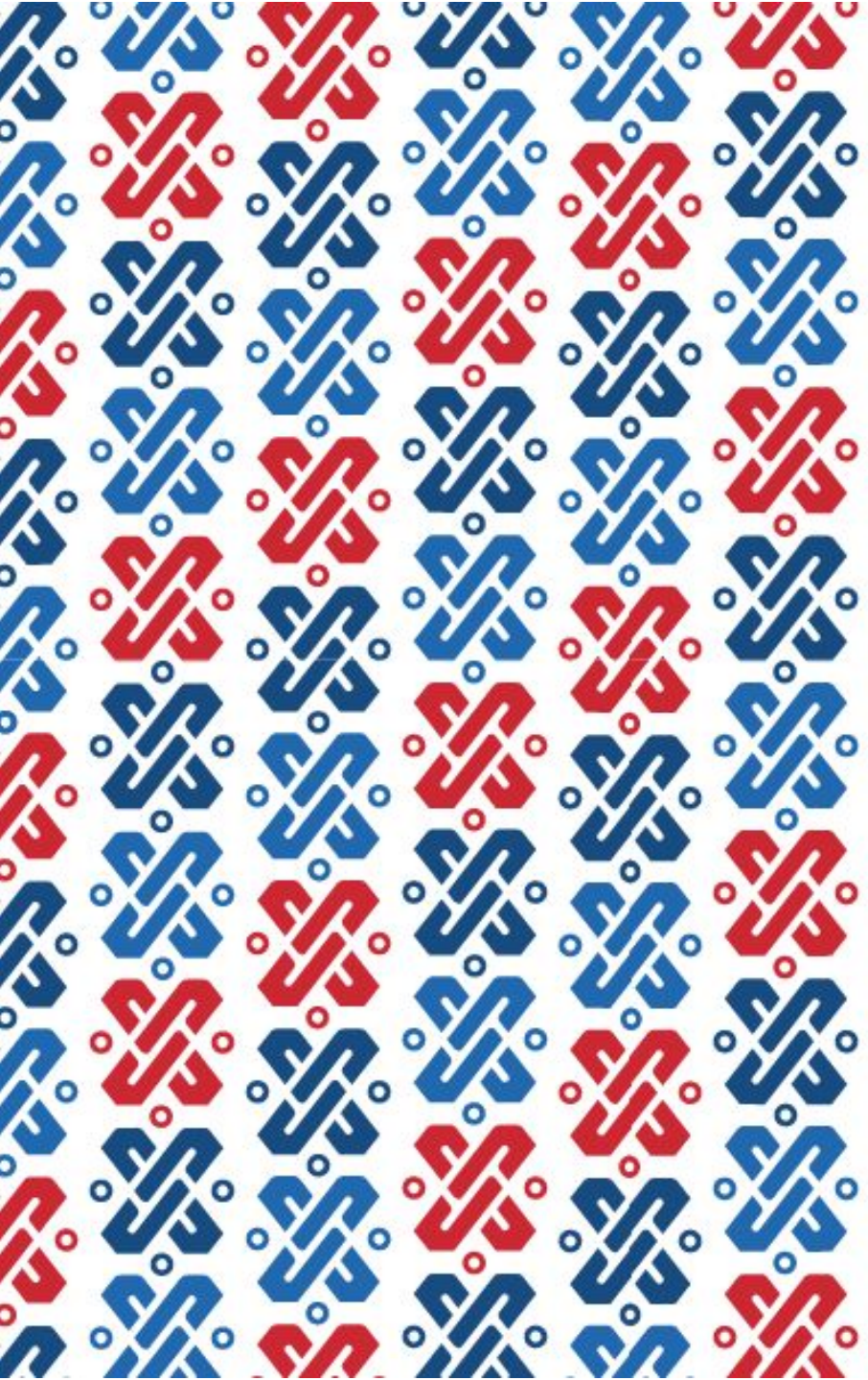

# Sustitución de líneas y redes de Agua Potable y Drenaje en el Centro Histórico



GOBIERNO DE LA  
CIUDAD DE MÉXICO



SACMEX





Etapa I Zona Norte mayo - julio  
 Etapa II Zona sur agosto - octubre



GOBIERNO DE LA CIUDAD DE MÉXICO



# Avenida Chapultepec

Fecha de inicio: 14 de mayo de 2020  
 Fecha de termino: 14 de octubre de 2020

Avance físico programado: 52.70 %  
 Avance físico real: 40.57 %

## AGUA POTABLE

Zona Norte en proceso de construcción



	ZONA NORTE	META	INSTALADO	SIMBOLOGÍA
F1	FRENTE DE TRABAJO 1	411.33 m.	411.00 m.	<span style="color: blue;">■</span> Tubería existente
F2	FRENTE DE TRABAJO 2	412.86 m.	391.00 m.	<span style="color: orange;">■</span> Tubería instalada
F3	FRENTE DE TRABAJO 3	496.60 m.	350.00 m.	<span style="color: lightgreen;">■</span> Frentes de trabajo
	<b>META=</b>	<b>1,320.00 m.</b>	<b>1,252.00 m.</b>	<span style="color: red;">■</span> Cajas
				<span style="color: yellow;">■</span> Cajas terminadas

## DRENAJE

Zona Norte en proceso de construcción



	ZONA NORTE	META	INSTALADO	SIMBOLOGÍA
F1	FRENTE DE TRABAJO 1	387.15 m	387.15 m.	<span style="color: blue;">■</span> Tubería existente
F2	FRENTE DE TRABAJO 2	217.05 m	217.05 m.	<span style="color: orange;">■</span> Tubería instalada
F3	FRENTE DE TRABAJO 3	329.50 m	329.50 m.	<span style="color: lightgreen;">■</span> Frentes de trabajo
	<b>META=</b>	<b>933.70 m.</b>	<b>933.70 m.</b>	







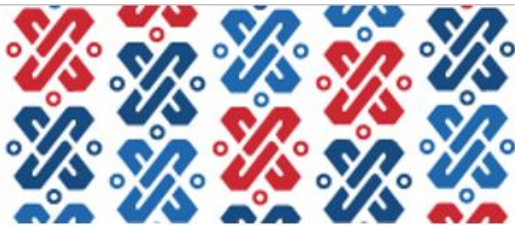

- F1 Lázaro Cárdenas Zona Poniente      mayo - junio
- F2 Lázaro Cárdenas Zona Oriente      julio - agosto
- F3 Riva Palacio, Galeana, Obraje, Magnolia y Pedro Moreno.      mayo - agosto



GOBIERNO DE LA CIUDAD DE MÉXICO



# Lázaro Cárdenas, Riva Palacio, Galeana, Obraje, Magnolia y Pedro Moreno.

Fecha de inicio: 20 de mayo de 2020  
 Fecha de termino: 24 de agosto de 2020  
 Avance físico programado: 89.00 %  
 Avance físico real: 65.11 %

## AGUA POTABLE



	META	INSTALADO
F1 FRENTE DE TRABAJO 1	391.15 m.	327.00 m.
F2 FRENTE DE TRABAJO 2	430.68 m.	595.00 m.
F3 FRENTE DE TRABAJO 3	802.92 m.	595.00 m.
<b>Meta=</b>	<b>1,224.75 m.</b>	<b>922.00 m.</b>

- SIMBOLOGÍA**
- Tubería existente
  - Tubería instalada
  - Frentes de trabajo
  - Cajas
  - Cajas terminadas

## DRENAJE



	META	INSTALADO
F1 FRENTE DE TRABAJO 1	310.86 m.	310.86 m.
F2 FRENTE DE TRABAJO 2	245.20 m.	85.00 m.
F3 FRENTE DE TRABAJO 3	816.55 m.	410.00 m.
<b>META=</b>	<b>1,372.61 m.</b>	<b>785.86 m.</b>

- SIMBOLOGÍA**
- Tubería existente
  - Tubería instalada
  - Frentes de trabajo



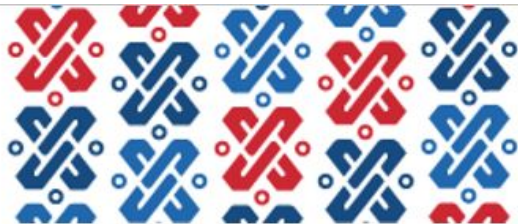

Etapa I Zona Poniente mayo - julio  
 Etapa II Zona Oriente julio- octubre



GOBIERNO DE LA CIUDAD DE MÉXICO



# Paseo de la Reforma

Fecha de inicio: 27 de mayo de 2020  
 Fecha de termino: 23 de octubre de 2020

Avance físico programado: 51.18 %  
 Avance físico real: 37.68 %

## AGUA POTABLE

Zona Poniente en proceso de construcción



	ZONA PONIENTE	META	INSTALADO	SIMBOLOGÍA
F1	FRENTE DE TRABAJO 1	700.00 m.	345.00 m.	Tubería existente
F2	FRENTE DE TRABAJO 2	699.00 m.	228.00	Tubería instalada
				Frentes de trabajo
				Cajas
				Cajas terminadas
	<b>META=</b>	<b>1, 399.00 m.</b>	<b>573.00 m.</b>	

## DRENAJE

Zona Poniente en proceso de construcción



	ZONA PONIENTE	META	INSTALADO	SIMBOLOGÍA
F1	FRENTE DE TRABAJO 1	247.00 m.	247.00 m.	Tubería existente
F2	FRENTE DE TRABAJO 2	209.00 m.	209.00 m.	Tubería instalada
F3	FRENTE DE TRABAJO 3	591.00 m.	555.00 m.	Frentes de trabajo
	<b>META=</b>	<b>1,047.00 m.</b>	<b>1011.00 m.</b>	



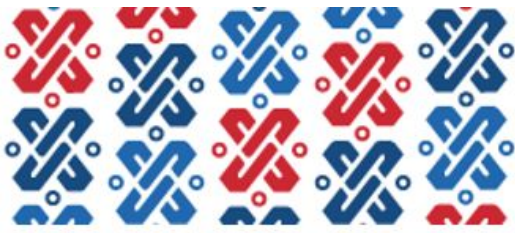

GOBIERNO DE LA  
CIUDAD DE MÉXICO



# República de Brasil

Fecha de inicio: 27 de mayo de 2020  
Fecha de termino: 24 de agosto de 2020

Avance físico programado: 90.00 %  
Avance físico real 70.00 %

## AGUA POTABLE

## DRENAJE



### SIMBOLOGÍA

- Tubería existente
- Tubería instalada
- Frentes de trabajo
- Cajas
- Cajas terminadas

TRAMO	META	INSTALADO
REP. BRASIL (Eje 1 – Calle de Tacuba)	893.00 m	661 m.
<b>META=</b>	<b>893.00 m</b>	<b>661 m.</b>

### SIMBOLOGÍA

- Tubería existente
- Tubería instalada
- Frentes de trabajo

TRAMO	META	INSTALADO
REP. BRASIL (Eje 1 – Calle de Tacuba)	964.00 m	690 m.
<b>META=</b>	<b>964.00 m</b>	<b>690 m.</b>





Etapa I Zona Poniente mayo - agosto  
 Etapa II Zona Oriente agosto - octubre



GOBIERNO DE LA CIUDAD DE MÉXICO



# Balderas - Zarco

Fecha de inicio: 27 de mayo de 2020  
 Fecha de termino: 23 de octubre de 2020  
 Avance físico programado: 42.70 %  
 Avance físico real: 23.00 %

## AGUA POTABLE

Zona Poniente en proceso de construcción

## DRENAJE

Zona Poniente en proceso de construcción



ZONA PONIENTE		META	INSTALADO	SIMBOLOGÍA	
F1	FRENTE DE TRABAJO 1	488.00 m.	180.00 m.	<span style="color: blue;">■</span>	Tubería existente
F2	FRENTE DE TRABAJO 2	685.00 m.	0.00 m.	<span style="color: yellow;">■</span>	Tubería instalada
F3	FRENTE DE TRABAJO 3	437.00 m.	0.00 m.	<span style="color: green;">■</span>	Frentes de trabajo
				<span style="color: red;">■</span>	Cajas
				<span style="color: yellow;">■</span>	Cajas terminadas
<b>META=</b>		<b>1,610.00 m.</b>	<b>180.00 m.</b>		

ZONA PONIENTE		META	INSTALADO	SIMBOLOGÍA	
F1	FRENTE DE TRABAJO 1	422.20 m.	389.10 m.	<span style="color: green;">■</span>	Tubería existente
F2	FRENTE DE TRABAJO 2	606.06 m.	327.10 m.	<span style="color: yellow;">■</span>	Tubería instalada
F3	FRENTE DE TRABAJO 3	391.81 m.	0.00 m.	<span style="color: green;">■</span>	Frentes de trabajo
<b>META=</b>		<b>1420.07 m.</b>	<b>716.20 m.</b>		



GOBIERNO DE LA  
CIUDAD DE MÉXICO



CENTRO  
HISTÓRICO



MESA DE TRABAJO INTERINSTITUCIONAL  
DE INFRAESTRUCTURA Y OBRAS

## SOS – Alumbrado Público

## Semana 32

Tema	Indicador	Periodicidad	Semana 31 al 03/08	Semana 32 al 10/08	Próximo reporte
Alumbrado Público	Número de luminarias reparadas en vías del PA del CH	Semanal	1120	75	25 de agosto





# SOS – Alumbrado Público | Anexo 1

# Semana 31

REPORTE DE LUMINARIAS REPARADAS EN CENTRO HISTÓRICO PERÍMETRO A				INCIDENCIAS ATENDIDAS AL 03 DE AGOSTO DE 2020		
DIRECCION	ENTRE CALLES	COLONIA	CANTIDAD	MOTIVO	INCIDENCIA	
Alameda	Juárez e Hidalgo	Centro	1	Cambio de balastro	Lámpara apagada	
Av. Juárez	Luis Moya y Dolores	Centro	1	cambio de balastro	Lámpara apagada	
Av. Pino Suárez	República de Uruguay y República del Salvador	Centro	1	cambio de balastro	Lámpara apagada	
San Jerónimo	Correo Mayor y Pino Suárez	Centro	1	cambio balastro, lámpara y soquet	Reprogramacion de Color	
Asamblea Legislativa	Francisco I. Madero y 16 de Septiembre	Centro	329	Se programa a controlador para que encienda a color azul del 27 de Julio al 3 de agosto del 2020	Reprogramación de Color	
Edificio de Joyerías	Francisco I. Madero y 5 de Mayo	Centro	164	Se programa a controlador para que encienda a color azul del 27 de Julio al 3 de agosto del 2020	Reprogramación de Color	
Palacio Virreinal	20 de Noviembre y 5 de Febrero	Centro	256	Se programa a controlador para que encienda a color azul del 27 de Julio al 3 de agosto del 2020	Reprogramación de Color	
Edificio Medio Ambiente	20 de Noviembre y Pino Suárez	Centro	331	Se programa a controlador para que encienda a color azul del 27 de Julio al 3 de agosto del 2020	Defecto Conexión	
Manzanares	Santo Tomás y 3er Callejón Manzanares	Centro	11	Se realiza reconexión en control	Circuito apagado	
Plaza de la Constitución	Monte de Piedad y 16 de Septiembre	Centro	1	Se aprieta tuercas en base de poste de 1900 así mismo se ajustan tuercas de luminaria en brazo rizo	Poste sin riesgo de caer	
Madero	Fray Pedro de Gante y Eje central	Centro	1	Se realiza cambio de balastro de 90 w, reconexión.	Lámpara apagada	
Balderas	Humboldt y Balderas	Centro	1	Se realiza cambio de balastro 90 w, Lampara PGZ de 90 w, soquet cosmo y reconexión.	Lámpara apagada	
Alameda	Av. Hidalgo y Juárez	Centro	1	Se ajusta difusor de luminaria URBAN.	Tapa de luminaria abierta	
Av. Juárez	Azueta y Revillajijedo	Centro	20	Se realiza reprogramación de timer, se deja funcionando el circuito correctamente	Circuito apagado	
Av. Pino Suárez	Venustiano Carranza y República de Uruguay	Centro	1	Se realiza reconexion de líneas de luminaria peatonal en registro subterráneo	Lámpara apagada	
			<b>TOTAL</b>	<b>1120</b>		



# SOS – Alumbrado Público | Anexo 1

# Semana 32

REPORTE DE LUMINARIAS REPARADAS EN CENTRO HISTÓRICO PERÍMETRO A

INCIDENCIAS ATENDIDAS AL 10 DE AGOSTO 2020

DIRECCION	ENTRE CALLES	COLONIA	CANTIDAD	MOTIVO	INCIDENCIA
Manzanares	Santo Tomas y 3er. Cjón. Manzanares	Centro	20	reconexión de líneas	circuito apagado
AV. Juárez	Luis Moya y Dolores	Centro	1	cambio de lámpara	luminaria apagada
Av. Pino Suárez	Mesones y Regina	Centro	15	Cambio de fotocelda	circuito 24 hrs
Doctor Mora	Av. Hidalgo y Av. Juárez	Centro	20	Cambio de fotocelda	circuito 24 hrs
Doctor Mora	Av. Hidalgo y Av. Juárez	Centro	5	Cambio de fotocelda	circuito en 24 hrs
Av. José María Izazaga	Correo Mayor y José Ma. Pino Suarez	Centro	1	cambio de balastro.	luminaria apagada
Av. José María Izazaga	Balderas y Enrico Martínez	Centro	1	cambio de balastro	luminaria apagada
Manzanares	Santo Tomas y 3er. Cjón. Manzanares	Centro	11	conexión en alimentador principal	Circuito apagado
Alhóndiga	Corregidora y Soledad	Centro	1	cambio de balastro y lámpara	luminaria apagada
<b>TOTAL</b>			<b>75</b>		



GOBIERNO DE LA  
CIUDAD DE MÉXICO



CENTRO  
HISTÓRICO



MESA DE TRABAJO INTERINSTITUCIONAL  
DE INFRAESTRUCTURA Y OBRAS

# SOS – DGSUS

Tema	Indicador	Periodicidad	Quincenal del 13 al 26 de julio de 2020	Quincenal del 27 de julio al 09 de agosto de 2020	Próximo reporte 24 agosto de 2020
Limpieza	Kilómetros Barridos de guarnición en el perímetro "A" del Centro Histórico	Quincenal	8,618.512 km.	8,618.512 Km.	
Limpieza	Metros cuadrados Barridos de Banquetas en el perímetro "A" del Centro Histórico	Quincenal	16,768,780 m2	16,768,780 m2	
Limpieza	Metros Cuadrados Barridos de Plazas y Corredores en el perímetro "A" del Centro Histórico	Quincenal	8,474,312 m2.	8,474,312 m2	



GOBIERNO DE LA  
CIUDAD DE MÉXICO



CENTRO  
HISTÓRICO



MESA DE TRABAJO INTERINSTITUCIONAL  
DE INFRAESTRUCTURA Y OBRAS

# SOS – DGSUS

Tema Indicador		Periodicidad	Quincenal del 13 al 26 de julio de 2020	Quincenal del 27 de julio al 09 de agosto de 2020	Próximo reporte 24 de agosto de 2020
Limpieza	Kilómetros de Barrido Mecánico en el perímetro "A" del Centro Histórico	Quincenal	1,279.040 km	1,279.040 km	
	Tiraderos clandestinos Metros cúbicos de residuos sólidos levantados en tiraderos clandestino en el perímetro "A" del Centro Histórico	Quincenal	2,074 m3	2,272 m3	
Limpieza	Metros cúbicos de basura recolectada (Producto de Barrido) en el perímetro "A" del Centro Histórico	Quincenal	2,157 m3	2,453 m3	
Lavado	Metros cuadrados lavados en plazas, calles, corredores peatonales y semipeatonales en El perímetro "A" del Centro Histórico	Quincenal	882,293 m2	824,458 m2	



GOBIERNO DE LA  
CIUDAD DE MÉXICO



CENTRO  
HISTÓRICO



MESA DE TRABAJO INTERINSTITUCIONAL  
DE INFRAESTRUCTURA Y OBRAS

# SOS – DGSUS

Tema	Indicador	Periodicidad	Quincenal del 13 al 26 de julio de 2020	Quincenal del 27 de julio al 09 de agosto de 2020	Próximo reporte 24 de agosto de 2020
Lavado equipamiento urbano	Metros Cuadrados de Lavado de equipamiento Urbano En el Perímetro “A” del Centro Histórico	Quincenal	33,388 m2	33,814 m2	
Riego de áreas verdes	Metros Cuadrados de Riego en Av. 20 de Noviembre y Espigas de Plaza de la Constitución	Quincenal	26,664 m2	26,664 m2	
Eliminación de grafiti	Metros cuadrados de grafiti eliminado en el Perímetro “A” del Centro Histórico	Quincenal	2,237 m2	1,483 m2	
Retiro de Chicles	Piezas de chicles retiradas en el perímetro “A” del Centro Histórico	Quincenal	56,070 piezas	97,500 piezas	



GOBIERNO DE LA  
CIUDAD DE MÉXICO



CENTRO  
HISTÓRICO



MESA DE TRABAJO INTERINSTITUCIONAL  
DE INFRAESTRUCTURA Y OBRAS

# SOS – DGSUS

Tema	Indicador	Periodicidad	Quincenal del 13 al 26 de julio de 2020	Quincenal del 27 de julio al 09 de agosto de 2020	Próximo reporte 24 de agosto de 2020
Desratización y Fumigación	Desratización y Fumigación en el Perímetro “A” y “B” del Centro Histórico	Quincenal	Colocación de 1,429 cebos block en 153,220 m2	Colocación de 1,918 cebos block en 268,480 m2	
Aplicación de pintura	Aplicación de pintura en registros de C.F.E. Corredor Madero		0 m2	151 m2	



## Acciones tomadas por la DGSUyS con el personal que realiza la Limpieza Integral del Centro Histórico en relación al COVID-19

- Se toma la temperatura todos los días en los tres turnos.
- Se les entrego caretas, cubrebocas y guantes a toda la gente para su protección.

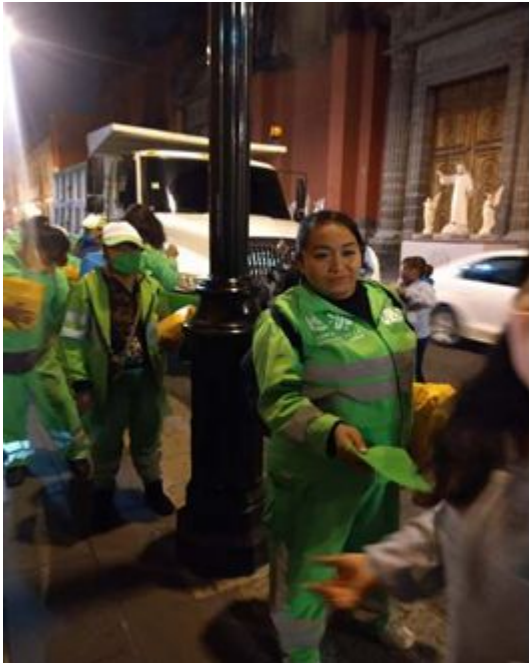



GOBIERNO DE LA  
CIUDAD DE MÉXICO

SECRETARÍA DE  
CULTURA Y  
PATRIMONIO  
HISTÓRICO



MESA DE TRABAJO INTERINSTITUCIONAL  
DE INFRAESTRUCTURA Y OBRAS

## Acciones tomadas por la DGSUyS con el personal que realiza la Limpieza Integral del Centro Histórico en relación al COVID-19

Se realiza lavado en forma programada en 45 puntos de las plazas, corredores y sitios donde la gente se sienta regularmente, los que se atienden diario son;

- Parque de Bolsillo
- Accesos del Metro Zócalo
- Banqueta de Palacio Nacional
- Banqueta y escaleras de edificio de Gobierno
- Escaleras de la Suprema Corte de Justicia

Las demás bancas y arriates se lavan tres veces por semana

- Se realiza un lavado programado en todas las calles, plazas, corredores peatonales y semipeatonales del Perímetro "A" del Centro Histórico.







GOBIERNO DE LA  
CIUDAD DE MÉXICO

CENTRO  
HISTÓRICO



MESA DE TRABAJO INTERINSTITUCIONAL  
DE INFRAESTRUCTURA Y OBRAS

## Actividades de Limpieza Integral del Centro Histórico por parte de la DGSUyS

**CORREDOR PEATONAL GANTE BARRIDO MANUAL EN 400 M2, PODA DE 05 ARBOLES, RECOLECCIÓN 5.00 M3.**





## Actividades de Limpieza Integral del Centro Histórico por parte de la DGSUyS

### SE REALIZO LA PLANTACIÓN DE ORNAMENTALES EN ESPIGAS DE PLAZA DE LA CONSTITUCIÓN :

PLAZA DE LA CONSTITUCIÓN	Cantidad	U.M.
ROSA LAUREL	2,200	PIEZAS
DURANTA GOLD	2,200	PIEZAS
DIBURNIO	700	PIEZAS
CLAVO VERDE	1,500	PIEZAS
TOTAL PLANTACIÓN	6,600	PIEZAS
APERTURA DE CEPA	6.00	M3
BARRIDO FINO	950	M2
RECOLECCIÓN Y TRASLADO DE RESIDUOS	2.00	M3





GOBIERNO DE LA  
CIUDAD DE MÉXICO

CENTRO  
HISTÓRICO



MESA DE TRABAJO INTERINSTITUCIONAL  
DE INFRAESTRUCTURA Y OBRAS

## Actividades de Limpieza Integral del Centro Histórico por parte de la DGSUyS

### PLANTACIÓN DE 6,600 ORNAMENTALES EN ESPIGAS DE PLAZA DE LA CONSTITUCIÓN







GOBIERNO DE LA  
CIUDAD DE MÉXICO

CENTRO  
HISTÓRICO



MESA DE TRABAJO INTERINSTITUCIONAL  
DE INFRAESTRUCTURA Y OBRAS

## Actividades de Limpieza Integral del Centro Histórico por parte de la DGSUyS







GOBIERNO DE LA  
CIUDAD DE MÉXICO

CENTRO  
HISTÓRICO



MESA DE TRABAJO INTERINSTITUCIONAL  
DE INFRAESTRUCTURA Y OBRAS

## Actividades de Limpieza Integral del Centro Histórico por parte de la DGSUyS

### RETIRO DE UN ARBOL SECO EN BOLIVAR No. 66

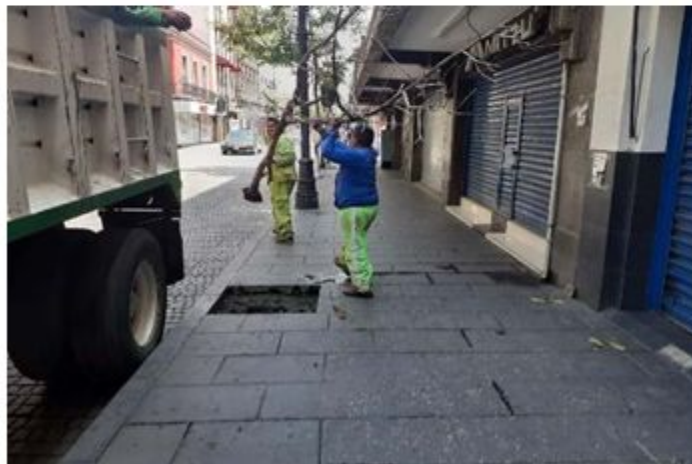



## Actividades de Limpieza Integral del Centro Histórico por parte de la DGSUyS

SE REALIZO LA PLANTACIÓN DE ORNAMENTALES EN AV. 20 DE NOVIEMBRE, DE PLAZA DE LA CONSTITUCIÓN A JOSÉ MARÍA IZAZAGA :

PLAZA DE LA CONSTITUCIÓN	Cantidad	U.M.
AGAPANDOS	950	PIEZAS
MALVON	3,400	PIEZAS
PASTO LIRIOPE	3,800	PIEZAS
NIÑA EN BARCO	3,300	PIEZAS
TOTAL PLANTACIÓN	11,450	PIEZAS
APERTURA DE CEPA	4.00	M3
BARRIDO FINO	2,500	M2
RECOLECCIÓN Y TRASLADO DE RESIDUOS	6.00	M3





GOBIERNO DE LA CIUDAD DE MÉXICO

CENTRO HISTÓRICO



MESA DE TRABAJO INTERINSTITUCIONAL DE INFRAESTRUCTURA Y OBRAS

## Actividades de Limpieza Integral del Centro Histórico por parte de la DGSUyS

PLANTACIÓN DE 11,450 ORNAMENTALES EN AV 20 DE NOVIEMBRE DE PLAZA DE LA CONSTITUCIÓN A JOSÉ MARÍA IZAZAGA :





## Actividades de Limpieza Integral del Centro Histórico por parte de la DGSUyS

### SE REALIZO LA ELIMINACIÓN DE GRAFITI EN LAS SIGUENTES VIALIDADES:

VIALIDAD	Cantidad	U.M.
EXPLANADA DE PLAZA DE LA CONSTITUCIÓN (PINTAS DE PROTESTA)	540	m2
AV. JUÁREZ DE AV. PASEO DE LA REFORMA A EJE CENTRAL LÁZARO CÁRDENAS (PROTESTA)	550	m2
EJE CENTRAL LÁZARO CÁRDENAS DE AV. JUÁREZ A AV. 5 DE MAYO (PROTESTA)	30	m2
AV. 5 DE MAYO DE EJE CENTRAL A MONTE DE PIEDAD (PINTAS DE PROTESTA)	30	m2
PLAZA DE LA CONSTITUCIÓN FRENTE DE PALACIO NACIONAL (PROTESTA)	63	m2
ISABEL LA CATÓLICA DE AV. JOSÉ MARÍA IZAZAGA A BELISARIO DOMÍNGUEZ	270	m2
TOTAL	1,483	m2





GOBIERNO DE LA  
CIUDAD DE MÉXICO

CENTRO  
HISTÓRICO



MESA DE TRABAJO INTERINSTITUCIONAL  
DE INFRAESTRUCTURA Y OBRAS

## Actividades de Limpieza Integral del Centro Histórico por parte de la DGSUyS

**ELIMINACIÓN DE 1,483 DE GRAFITI VANDALICO (INCLUYE PINTAS DE PROTESTA)**







GOBIERNO DE LA CIUDAD DE MÉXICO

CENTRO HISTÓRICO



MESA DE TRABAJO INTERINSTITUCIONAL DE INFRAESTRUCTURA Y OBRAS

## Actividades de Limpieza Integral del Centro Histórico por parte de la DGSUyS





GOBIERNO DE LA  
CIUDAD DE MÉXICO

CENTRO  
HISTÓRICO



MESA DE TRABAJO INTERINSTITUCIONAL  
DE INFRAESTRUCTURA Y OBRAS

## Actividades de Limpieza Integral del Centro Histórico por parte de la DGSUyS

**APLICACIÓN DE PINTURA EN REGISTROS DE C.F.E. EN EL CORREDOR MADERO EN TOTAL 151 M2**

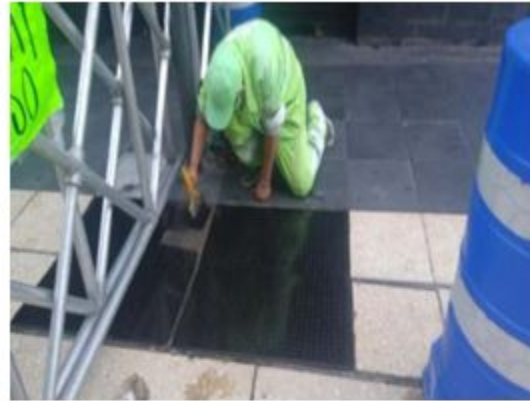





GOBIERNO DE LA  
CIUDAD DE MÉXICO

CENTRO  
HISTÓRICO



MESA DE TRABAJO INTERINSTITUCIONAL  
DE INFRAESTRUCTURA Y OBRAS

## DGSUyS | Atención Fauna Nociva

SE REALIZO LA DESRATIZACIÓN POR MEDIO DE COLOCACIÓN DE 1,918 CEBOS BLOCK, EN UNA SUPERFICIE DE 268,400 M2, DE PLAZAS, CORREDORES Y VIALIDADES DEL CENTRO HISTÓRICO DEL PERIMETRO "A" Y "B"







GOBIERNO DE LA  
CIUDAD DE MÉXICO

CENTRO  
HISTÓRICO



MESA DE TRABAJO INTERINSTITUCIONAL  
DE INFRAESTRUCTURA Y OBRAS

## DGSUyS | Atención Fauna Nociva







GOBIERNO DE LA CIUDAD DE MÉXICO

CENTRO HISTÓRICO



MESA DE TRABAJO INTERINSTITUCIONAL DE INFRAESTRUCTURA Y OBRAS

## DGSUyS | Atención Fauna Nociva

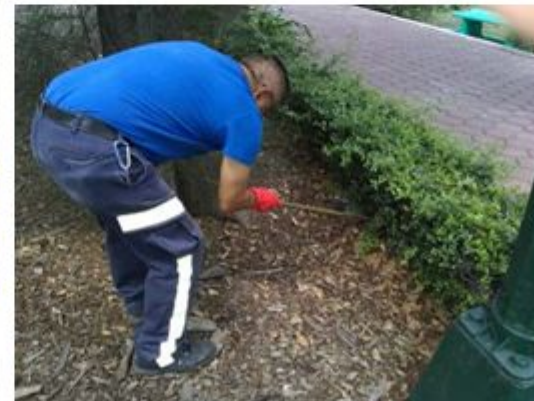





GOBIERNO DE LA CIUDAD DE MÉXICO

CENTRO HISTÓRICO



MESA DE TRABAJO INTERINSTITUCIONAL DE INFRAESTRUCTURA Y OBRAS

## DGSUyS | Atención Fauna Nociva







GOBIERNO DE LA  
CIUDAD DE MÉXICO

CENTRO  
HISTÓRICO



MESA DE TRABAJO INTERINSTITUCIONAL  
DE INFRAESTRUCTURA Y OBRAS

## DGSUyS | Atención Fauna Nociva







GOBIERNO DE LA CIUDAD DE MÉXICO

CENTRO HISTÓRICO



MESA DE TRABAJO INTERINSTITUCIONAL DE INFRAESTRUCTURA Y OBRAS

## DGSUyS | Atención Fauna Nociva





GOBIERNO DE LA  
CIUDAD DE MÉXICO

CENTRO  
HISTÓRICO



MESA DE TRABAJO INTERINSTITUCIONAL  
DE INFRAESTRUCTURA Y OBRAS

## DGSUyS | Atención Fauna Nociva







# DGSUyS | Atención Fauna Nociva

## SE REALIZO LA DESRATIZACIÓN EN LOS SIGUIENTES SITIOS

Lugar	Cuadrantes	Ubicación	Actividad
Vialidad Eje 1 Oriente Anillo de Circunvalación	B	Eje 1 norte a San Pablo Col. Morelos, Venustiano Carranza	Desratización 48 cebos block en 3,800 m2
Vialidad Eje 1 Oriente Anillo de Circunvalación	B	Eje 1 norte a República de Guatemala, Col. Centro Cuauhtémoc	Desratización 43 cebos block en 1,600 m2
Vialidad Eje 1 Oriente Anillo de Circunvalación	A	República de Guatemala a San Pablo, Col. Centro Cuauhtémoc	Desratización 76 cebos block en 2,200 m2
Plaza de la Soledad	B	Limón, San Simón y Cuadrante de la Soledad, Col. Merced Balbuena, Venustiano Carranza.	Desratización 65 cebos block en 560 m2
Mercado de la Merced	B	Fray Servando Teresa de Mier, Eje 1 Ote. Circunvalación, General Anaya y San Ciprian, Merced Balbuena, Venustiano Carranza.	Desratización 69 cebos block en 8,200 m2
Vialidad General Anaya	B	Fray Servando Teresa de Mier (San Ciprian), Col Merced Balbuena, Venustiano Carranza.	Desratización 42 cebos block en 2,200 m2
Exterior del Mercado Candelaria	B	Corregidora, Congreso de la Unión, San Ciprian y General Anaya , Col. Merced Balbuena Venustiano Carranza	Desratización 51 cebos block en 1,140 m2
Eje 1 Oriente Anillo de Circunvalación	B	San Ciprian (General Anaya) , Col. Merced Balbuena Venustiano Carranza	Desratización 42 cebos block en 1,140 m2
Mercado de Mixcalco	B	Eje 1 Oriente de San Antonio Tomatlan a Mixcalco, Col. Centro Cuauhtémoc	Desratización 1 cebos block en 1,800 m2
Mercado Sonora	B	Fray Servando, Callejón San Nicolás, callejón canal col. Merced Balbuena, Venustiano Carranza	Desratización 1 cebos block en 1,800 m2



## DGSUyS | Atención Fauna Nociva

### SE REALIZO LA DESRATIZACIÓN EN LOS SIGUIENTES SITIOS

Lugar	Cuadrantes	Ubicación	Actividad
Plaza Juan José Baz	A	Misioneros, Ramón Corona y Juan José Baz Col. Centro Cuauhtémoc	Desratización 5 cebos block en 150 m2
Plaza de la Santísima	A	República de Guatemala, la Santísima y Loreto col. Centro Cuauhtémoc	Desratización 8 cebos block en 900 m2
Mercado Pino Suárez	B	Fray Servando Teresa de Mier, calzada San Antonio Abad y callejón Flamencos, Col. Centro Cuauhtémoc	Desratización 13 cebos block en 1,800 m2
Plaza Santo Domingo	A	5 de Febrero, República de Cuba y Belisario Domínguez col. Centro, Cuauhtémoc	Desratización 7 cebos block en 400 m2
Parque Área Verde	B	Balderas, Tolsa y Enrico Martinez col. Centro Cuauhtémoc	Desratización 9 cebos block en 800 m2
Plaza San Fernando	B	Eje 1 Poniente Guerrero, San Fernando, Puente de Alvarado col. Guerrero, Cuauhtémoc	Desratización 28 cebos block en 2,500 m2
Vialidad Puente de Alvarado	B	De Av. Paseo de la Reforma a callejón Sombrereros col. Centro Cuauhtémoc	Desratización 12 cebos block en 750 m2
Vialidad Eje 1 Poniente Rosales	B	De Puente de Alvarado a Av. Paseo de la Reforma col. Centro Cuauhtémoc	Desratización 10 cebos block en 900 m2
Vialidad Balderas	B	De Av. Paseo de la Reforma a Av. Juárez Col. Centro Cuauhtémoc	Desratización 15 cebos block en 1,200 m2
Jardín de la Libertad de los Pueblos	B	Entre Av. 20 de Noviembre, callejón Flamencos y Nezahualcóyotl col. Centro Cuauhtémoc	Desratización 5 cebos block en 150 m2





## DGSUyS | Atención Fauna Nociva

### SE REALIZO LA DESRATIZACIÓN EN LOS SIGUIENTES SITIOS

Lugar	Cuadrantes	Ubicación	Actividad
Plaza de la Santa Veracruz	A	Av. Hidalgo, Santa Veracruz Col. Centro Cuauhtémoc	Desratización 25 cebos block 300 m2
Plaza de la Solidaridad	A	Av. Juárez esquina Balderas Col. Centro Cuauhtémoc	Desratización 18 cebos block 860 m2
Alameda Central	A	Av. Juárez, Av. Hidalgo, Dr. Mora, Ángela Peralta Col. Centro Cuauhtémoc	Desratización 45 cebos block 33,000 m2
Vialidad San Pablo	A	Eje 1 Oriente a Av. José María Pino Suárez, Col. Centro Cuauhtémoc	Desratización 72 cebos block 2,100 m2
Vialidad Av. José María Izazaga	A	Isabel la Católica a Bolívar Col. Centro Cuauhtémoc	Desratización 19 cebos block 1,400 m2
Vialidad Eje Central Lázaro Cárdenas	B	Callejón de la Esperanza a Venustiano Carranza Col. Centro, Cuauhtémoc	Desratización 24 cebos block 800 m2
Vialidad Eje 1 Norte	B	Av. Paseo de la Reforma a Eje 1 Oriente lado sur y norte, Col. Centro Cuauhtémoc	Desratización 17 cebos block 3,800 m2
Vialidad Eje 1 Norte Mosqueta	B	De Eje 1 Poniente Guerrero a Av. Paseo de la Reforma lado sur y norte Col. Guerrero Cuauhtémoc	Desratización 21 cebos block 1,800 m2
Vialidad Eje Central Lázaro Cárdenas	B	De Venustiano Carranza a Madero Col. Centro Cuauhtémoc	Desratización 10 cebos block 850 m2
Plaza Teatro Blanquita	B	Eje Central Lázaro Cárdenas, Pensador Mexicano y Mina, col. Centro Cuauhtémoc	Desratización 14 cebos block en 800 m2



## DGSUyS | Atención Fauna Nociva

### SE REALIZO LA DESRATIZACIÓN EN LOS SIGUIENTES SITIOS

Lugar	Cuadrantes	Ubicación	Actividad
Jardín Chiapas	B	Congreso de la Unión, SAN Fernando y Sur 103, col. Merced Balbuena, Venustiano Carranza	Desratización 5 cebos block en 8,000 m2
Jardín Periodistas Ilustres	B	Congreso de la Unión, Fray Servando, Cucurpe y prolongación Lucas Alamán, col. El Parque, Venustiano Carranza	Desratización 25 cebos block en 22,000 m2
Vialidad Congreso de la Unión	B	De Emiliano Zapata a metro Morelos de oriente a poniente col. Morelos, Venustiano Carranza	Desratización 120 cebos block en 2,200 m2
Jardín Oaxaca	B	Ferrocarril interoceánico, Héroes de Nacozari, Lecumberri y Eduardo Molina, col. Morelos, Venustiano Carranza	Desratización 3 cebos block en 15,000 m2
Jardín de la convención de Aguascalientes	B	Eduardo Molina, Lecumberri, Ferrocarril Interoceánico, Eje 1 norte col. Morelos Venustiano Carranza	Desratización 13 cebos block en 13,000 m2
Vialidad Av. Morelos	B	De Congreso de la Unión a calzada de la viga, col. Jamaica, Venustiano Carranza	Desratización 36 cebos block en 1,100 m2
Vialidad Congreso de la Unión	B	De Av. Morelos a prolongación Roa Bárcenas, col. Sevilla, Venustiano Carranza	Desratización 28 cebos block en 760 m2
Vialidad Congreso de la Unión	B	De Prolongación Roa Bárcenas a Av. Del Taller col. Aarón Sáenz, Venustiano Carranza	Desratización 19 cebos block en 1,120 m2
Vialidad Congreso de la Unión	B	De Av. Del taller a Lorenzo Boturini, col. Lorenzo Boturini, Venustiano Carranza	Desratización 32 cebos block en 2,200 m2





## DGSUyS | Atención Fauna Nociva

### SE REALIZO LA DESRATIZACIÓN EN LOS SIGUIENTES SITIOS

Lugar	Cuadrantes	Ubicación	Actividad
Vialidad Congreso de la Unión	B	De Lorenzo Boturini a Fray Servando , col. El parque, Venustiano Carranza	Desratización 61 cebos block en 2,280 m2)
Vialidad Fray Servando Teresa de Mier	B	De Congreso de la Unión a calzada la Viga, col. Merced Balbuena , Venustiano Carranza	Desratización 10 cebos block en 1,100 m2
Jardín Periodistas Ilustres	B	Congreso de la Unión, Fray Servando, Cucurpe y prolongación Lucas Alamán, col. El Parque, Venustiano Carranza	Desratización 24 cebos block en 22,000 m2
Vialidad Congreso de la Unión	B	De Emiliano Zapata a metro Morelos de oriente a poniente col. Morelos, Venustiano Carranza	Desratización 120 cebos block en 2,200 m2
Jardín de la convención de Aguascalientes	B	Eduardo Molina, Lecumberri, Ferrocarril Interoceánico, Eje 1 norte col. Morelos Venustiano Carranza	Desratización 12 cebos block en 13,000 m2
Vialidad Eje 2 Norte	B	Esquina Eje Central Lázaro Cárdenas, lado norte Col. Peralvillo Cuauhtémoc	Desratización 20 cebos block 350 m2
Vialidad Eje 1 Oriente	B	Esquina Constancia Tiradero clandestino No. 62, col. Morelos Cuauhtémoc	Desratización 13 cebos block 100 m2
Vialidad Eje 1 Oriente	B	Esquina Caridad Col. Morelos Cuauhtémoc	Desratización 15 cebos block 250 m2
Vialidad Eje 1 Oriente	B	Manuel Doblado Tiradero clandestino No. 64 col. Morelos Alcaldía Cuauhtémoc	Desratización 25 cebos block 100 m2



## DGSUyS | Atención Fauna Nociva

### SE REALIZO LA DESRATIZACIÓN EN LOS SIGUIENTES SITIOS

Lugar	Cuadrantes	Ubicación	Actividad
Vialidad Av. 20 de Noviembre-Pino Suárez	A	Av. 5 de Mayo, 16 de Septiembre (Plaza de la Constitución), col. Centro Cuauhtémoc	Desratización cebos block 46,800 m2
Plaza San Miguel	A	San Miguel, Pino Suárez, San Jerónimo, col. Centro Cuauhtémoc	Desratización 12 cebos block 2,200 m2
Vialidad Eje 1 Oriente Anillo de Circunvalación	B	Eje 1 norte a San Pablo Col. Morelos, Venustiano Carranza	Desratización 96 cebos block 3,800 m2
Plaza de la Soledad	B	Limón, San Simón y Cuadrante de la Soledad, Col. Merced Balbuena, Venustiano Carranza.	Desratización 28 cebos block 560 m2
Mercado de la Merced	B	Fray Servando Teresa de Mier, Eje 1 Ote. Circunvalación, General Anaya y San Ciprian, Merced Balbuena, Venustiano Carranza.	Desratización 48 cebos block 8,200 m2
Vialidad San Ciprian	B	De General Anaya a Fray Servando Teresa de Mier Col Merced Balbuena, Venustiano Carranza.	Desratización 22 cebos block 1,200 m2
Exterior del Mercado Candelaria	B	Corregidora, Congreso de la Unión, San Ciprian y General Anaya , Col. Merced Balbuena Venustiano Carranza	Desratización 52 cebos block 1,140 m2
Vialidad General Anaya	B	De Eje 1 Oriente a San Ciprian col. Merced Balbuena, Alcaldía Venustiano Carranza	Desratización 18 cebos block 1,140 m2
Predio	A	Regina 60 entre 5 de Febrero e Isabel la Católica col. Centro Cuauhtémoc	Desratización 65 cebos block en 280 m2





## DGSUyS | Atención Fauna Nociva

### SE REALIZO LA DESRATIZACIÓN EN LOS SIGUIENTES SITIOS

Lugar	Cuadrantes	Ubicación	Actividad
Vialidad Eje 1 Oriente Anillo de Circunvalación	B	Eje 1 norte a República de Guatemala, Col. Centro Cuauhtémoc	Desratización 49 cebos block en 1,600 m2
Vialidad Eje 1 Oriente Anillo de Circunvalación	A	República de Guatemala a San Pablo, Col. Centro Cuauhtémoc	Desratización 75 cebos block en 2,200 m2
Plaza de la Santísima	A	República de Guatemala, la Santísima y Loreto col. Centro Cuauhtémoc	Desratización 8 cebos block en 900 m2
Mercado Pino Suárez	B	Fray Servando Teresa de Mier, calzada San Antonio Abad y callejón Flamencos	Desratización 24 cebos block en 1,800 m2
Plaza Santo Domingo	A	5 de Febrero, República de Cuba y Belisario Domínguez col. Centro, Cuauhtémoc	Desratización 9 cebos block en 400 m2
Parque Área Verde	B	Balderas, Tolsa y Enrico Martinez col. Centro Cuauhtémoc	Desratización 16 cebos block en 800 m2

# Actividades de Limpieza Integral del Centro Histórico por parte de la DGSUyS

## LAVADO

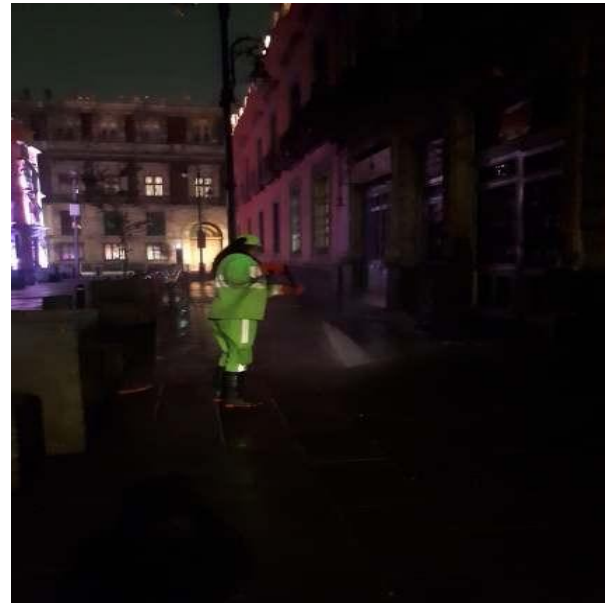

## Actividades de DGSUyS BARRIDO MANUAL

## Limpieza Integral del Centro Histórico por parte de la







GOBIERNO DE LA  
CIUDAD DE MÉXICO



MESA DE TRABAJO INTERINSTITUCIONAL  
DE INFRAESTRUCTURA Y OBRAS

# Actividades con el personal que realiza la Limpieza Integral del Centro Histórico por parte de la DGSUyS

## RECOLECCIÓN DE RESIDUOS SÓLIDOS

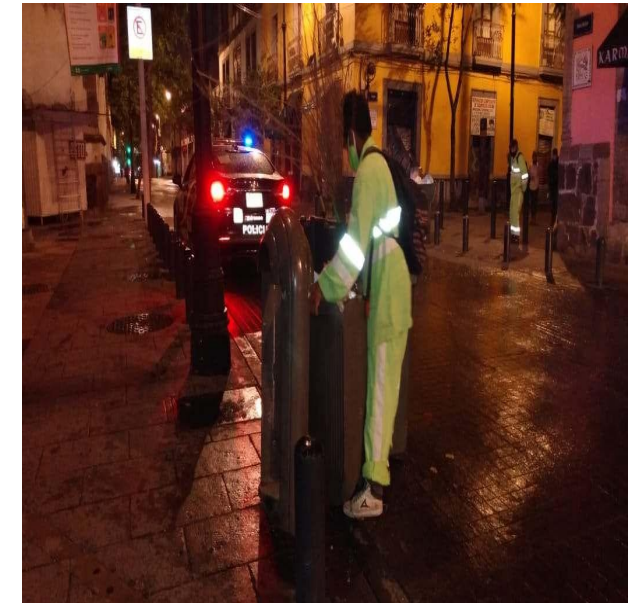



GOBIERNO DE LA  
CIUDAD DE MÉXICO



MESA DE TRABAJO INTERINSTITUCIONAL  
DE INFRAESTRUCTURA Y OBRAS

## Actividades con el personal que realiza la Limpieza Integral del Centro Histórico por parte de la DGSUyS

### RECOLECCIÓN DE TIRADEROS CLANDESTINOS

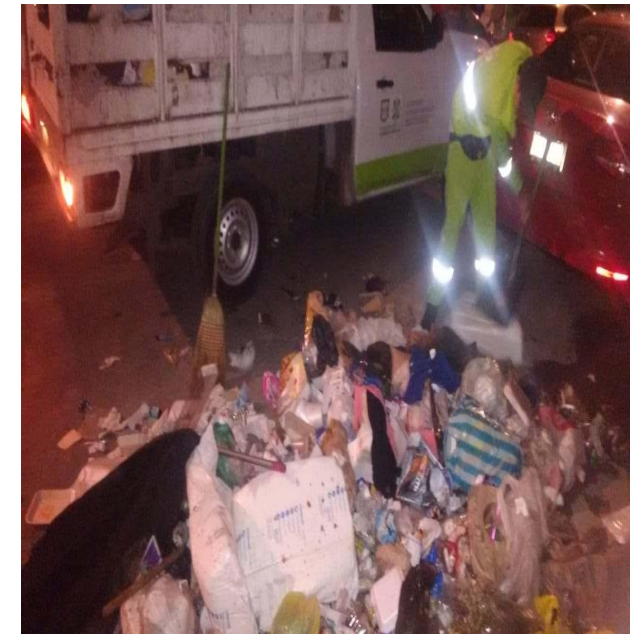
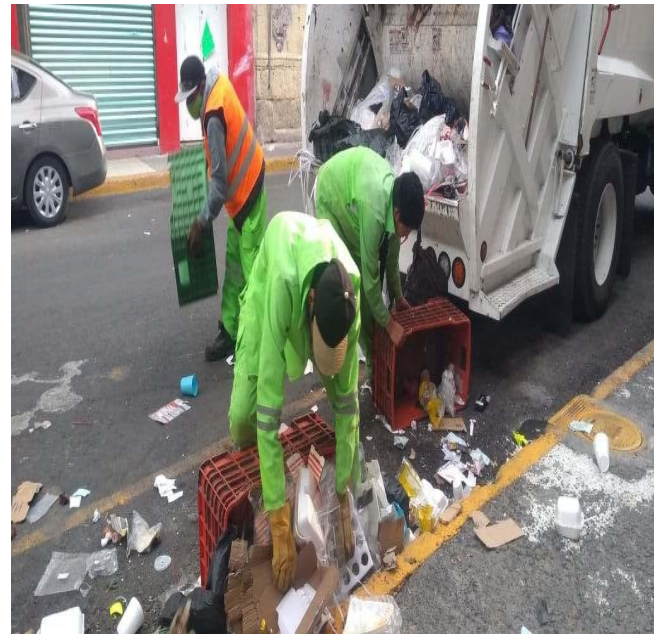





GOBIERNO DE LA  
CIUDAD DE MÉXICO



MESA DE TRABAJO INTERINSTITUCIONAL  
DE INFRAESTRUCTURA Y OBRAS

# Actividades con el personal que realiza la Limpieza Integral del Centro Histórico por parte de DGSUyS

## RIEGO

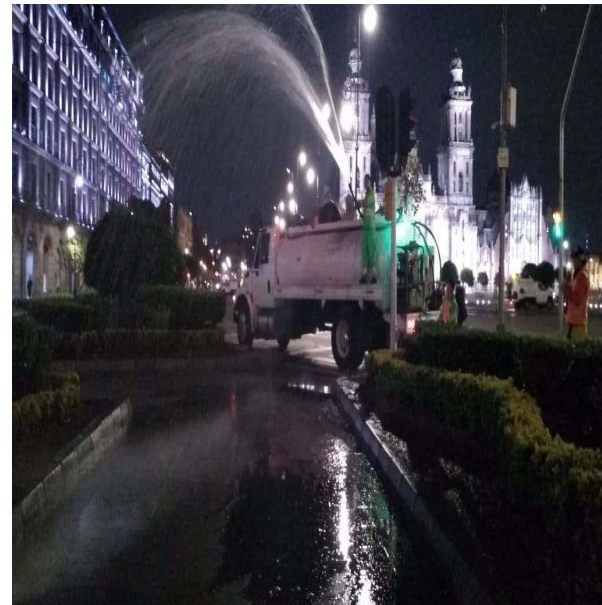
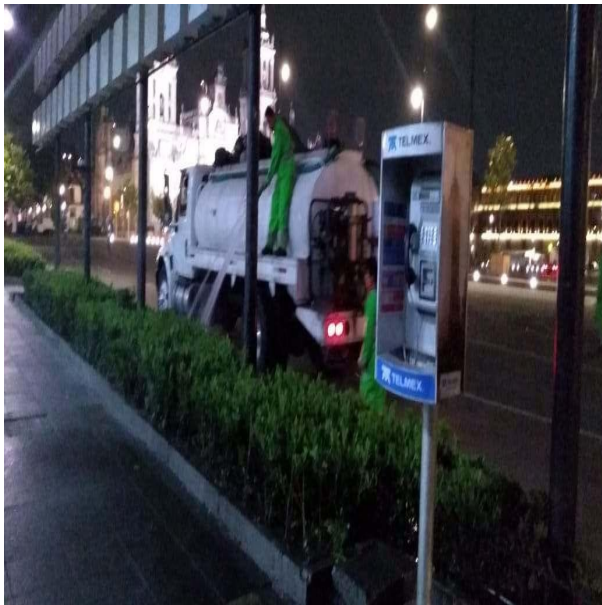





GOBIERNO DE LA  
CIUDAD DE MÉXICO



MESA DE TRABAJO INTERINSTITUCIONAL  
DE INFRAESTRUCTURA Y OBRAS

## Actividades de Limpieza Integral del Centro Histórico por parte de la DGSUyS

**SE REALIZÓ EL RETIRO DE 97,500 PIEZAS DE CHICLES EN PLAZA SEMINARIO**

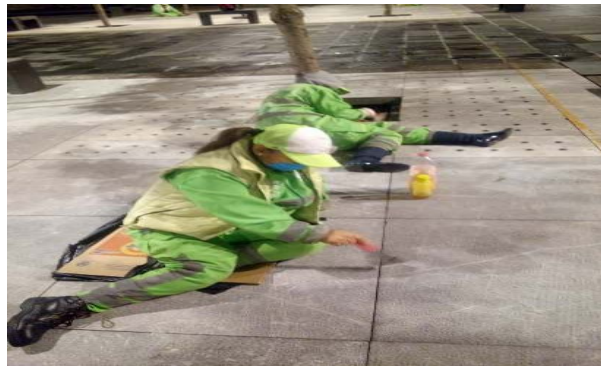

# STC-METRO

Tema	Indicador	Quincena Al 10/08	Observaciones	Próximo reporte
Infraestructura	Número de escaleras electromecánicas con falla o algún problema (línea base: 75 escaleras en 29 estaciones)	4 escaleras detenidas	73 equipos están funcionando (tres equipos se habilitaron)	25 de Agosto
Infraestructura	Número de elevadores en reparación (línea base: 19 elevadores en 29 estaciones)	0 elevadores detenidos	19 equipos están funcionando	25 de Agosto

# AVANCE DE OBRA DE GALERÍAS

GALERÍAS	CAJAS	LONGITUD
<b>GALERÍA 1</b> (Revillagigedo) Avance 15 %	Caja 1 (41 %)	230.00 m N. Tubos: 92
	Caja 2 (41.09 %)	
<b>GALERÍA 2</b> (Márquez Sterling) Avance 75 %	Caja 3 (50 %)	311.45 m N. Tubos: 132 Hincados 92
	Caja 4 (100%)	
<b>CONEXIÓN CON GALERÍA BUEN TONO</b>	Caja Avance 41 %	

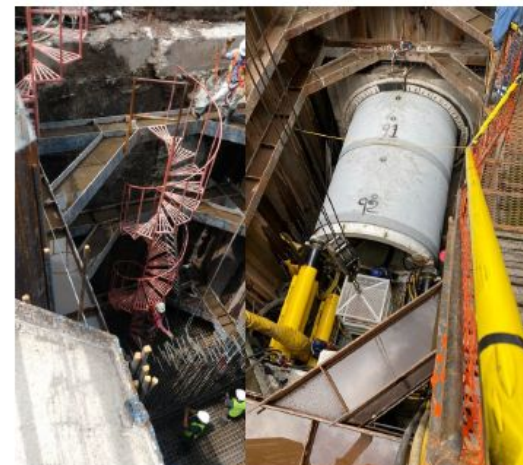

- Proyecto ejecutivo 100 %
- Levantamiento Notariados 100 %

10/08/2020

**Avance General 60 %**





UNIVERSIDAD DEL  
CENTRO  
HISTÓRICO



MESA DE TRABAJO INTERINSTITUCIONAL  
DE INFRAESTRUCTURA Y OBRAS

# CFE

Tema	Indicador	Periodicidad	Quincena del 27 de Julio al 10 de Agosto	Próximo reporte
	Número de siniestros de robo registrados de elementos de infraestructura	Quincenal	0	
	Número de bóvedas atendidas con acciones de desagüe	Quincenal	35	
Mantenimiento a infraestructura	Número de atenciones a fallas en el suministro de energía eléctrica	Quincenal	3	24 de agosto
	Número de tapas de registros y/o bóvedas reparadas	Quincenal	3	
	Número de obras de mantenimiento que impliquen rompimiento en vía pública	Quincenal	3	



GOBIERNO DE LA  
CIUDAD DE MÉXICO

SECRETARÍA DE  
CULTURA  
CENTRO  
HISTÓRICO



MESA DE TRABAJO INTERINSTITUCIONAL  
DE INFRAESTRUCTURA Y OBRAS

# CFE

Anexo 1. Detalle de ubicaciones

Número de siniestros de robo registrados de elementos de infraestructura

DIRECCIÓN	ENTRE CALLES	NO. EXT O REFERENCIA	COLONIA	CANTIDAD	DESCRIPCIÓN
	NO SE CUENTA CON REPORTE DE SINIESTRO DE ROBO				
			TOTAL	0	



# CFE

Anexo 2. Detalle de ubicaciones

Número de bóvedas atendidas con acciones de desagüe

DIRECCIÓN	ENTRE CALLES	NO. EXT O REFERENCIA	COLONIA	CANTIDAD	DESCRIPCIÓN
IZAZAGA	EJE CENTRAL	20 DE NOVIEMBRE	COL.CENTRO	11	INSPECCIÓN DESAGÜE Y LIMPIEZA DE BÓVEDAS
CUBA	CALLEJÓN DEL 57	PLAZA LORETO	COL.CENTRO	12	INSPECCIÓN DESAGÜE Y LIMPIEZA DE BÓVEDAS
5 DE MAYO	EJE CENTRAL	CORREO MAYOR	COL.CENTRO	12	INSPECCIÓN DESAGÜE Y LIMPIEZA DE BÓVEDAS
<b>TOTAL</b>				<b>35</b>	







GOBIERNO DE LA  
CIUDAD DE MÉXICO



UNIVERSIDAD DEL  
CENTRO  
HISTÓRICO

# CFE



MESA DE TRABAJO INTERINSTITUCIONAL  
DE INFRAESTRUCTURA Y OBRAS

Anexo 4. Detalle de ubicaciones  
Número de tapas de registros y/o bóvedas reparadas

DIRECCIÓN	ENTRE CALLES	NO. EXT O REFERENCIA	COLONIA	CANTIDAD	DESCRIPCIÓN	
Belisario	Allende	Rep. de Cuba	SIN DATO	COL.CENTRO	1	Se reemplaza tapa polimérica 84A
El Salvador	Esquina Circunvalacion		SIN DATO	COL.CENTRO	1	Se reemplaza tapa polimérica 84A
Santo Tomas	Esquina Circunvalacion		SIN DATO	COL.CENTRO	1	Se reemplaza tapa polimérica 84A

COL.CENTRO

TOTAL

3





# CFE

Anexo 5. Detalle de ubicaciones  
Número de obras de mantenimiento que impliquen rompimiento en vía pública

DIRECCIÓN	ENTRE CALLES	NO. EXT O REFERENCIA	COLONIA	CANTIDAD	DESCRIPCIÓN	
Rep. De Argentina	Venezuela	Colombia	SIN DATO	COL.CENTRO	1	Se realiza reparaciòn de emergencia
Rep. de Argentina	Perù	Nicaragua	SIN DATO	COL.CENTRO	1	Se realiza reparaciòn de emergencia
Perù	Brasil	Argentina	SIN DATO	COL.CENTRO	1	Se realiza reparaciòn de emergencia
				<b>TOTAL</b>	<b>3</b>	







GOBIERNO DE LA  
CIUDAD DE MÉXICO

SECRETARÍA DE  
CULTURA Y PATRIMONIO  
CENTRO  
HISTÓRICO



MESA DE TRABAJO INTERINSTITUCIONAL  
DE INFRAESTRUCTURA Y OBRAS

## SEDEMA

1. Del **20** al **31** de julio, se plantaron **10** arboles en la **Calle Regina**; y **4** árboles en el **Callejón de Mesones**.



2. Dentro del mismo periodo se reforestaron **tres** jardineras de la misma Calle con **3,710** plantas: *durantas cubanas*.



# INAH

Tema	Indicador	Quincena al 10/08	Observaciones	Próximo reporte
Obras	Número de trámites de solicitud de autorización de obra en inmuebles	3		24 de agosto
Obras	Número de autorizaciones de obras emitidas en inmuebles	6		

# INAH

## Trámites de solicitudes de autorización de obra en inmuebles ubicados en el "Centro Histórico de la Ciudad de México" ingresados en la Ventanilla Única del 28 de julio al 10 de agosto de 2020.

Fecha de ingreso	Ubicación	N°	Alcaldía	Tipo de obra	Dictamen
08/06/2020	GALEANA	37	CENTRO HISTÓRICO	REHABILITACIÓN Y AMPLIACIÓN	
08/07/2020	EMILIANO ZAPATA "ACADEMIA DE SAN CARLOS"	37	CENTRO HISTÓRICO	RESTAURACIÓN	
08/07/2020	EJE 1 PONIENTE BUCARELI	144	CENTRO HISTÓRICO	REHABILITACIÓN	



# INAH

## Autorizaciones

- AUT. **172/20** Guerrero no. 39 “Templo de San Fernando” Estudios preliminares (calas).
- AUT. **174/20** 5 de Mayo no. 2 “Banco de México” Trabajos en cantera.
- AUT. **176/20** Eje Central Lázaro Cárdenas no. 10 Prórroga de demolición.
- AUT. **177/20** José María Pino Suárez no. 25 Remodelación.
- AUT. **178/20** Paseo de la Reforma Colocación de Esculturas.
- AUT. **179/20** Juárez no. 58 Restauración y mantenimiento de fachadas.

# PROGRAMA NACIONAL DE RECONSTRUCCIÓN 2020



GOBIERNO DE LA  
CIUDAD DE MÉXICO



GOBIERNO DE LA  
CIUDAD DE MÉXICO

SECRETARÍA  
DE CULTURA

# Rehabilitación de inmuebles

## APROBADOS EN EL PROGRAMA NACIONAL DE RECONSTRUCCIÓN 2019 QUE SE RETOMAN EN EL CENTRO HISTÓRICO

- Teatro de la Ciudad Esperanza Iris
- Panteón De San Fernando







## PROGRAMA NACIONAL DE RECONSTRUCCIÓN 2019

### Recursos aprobados en 2019 que se ejercerán en 2020

#### Vivienda

- Casa Talavera
- Conde De Regla. Salvador 59
- Academia no. 31
- Soledad no. 45
- Soledad no. 52
- Soledad no. 6
- 2 de Abril no. 15
- Apartado no. 31
- Manzanares no. 16
- Regina no. 129
- Casa Habitación Seminario no.12
- República de Argentina no. 49
- Lic. Primo Verdad no. 5
- 2 de Abril no. 26
- Del Carmen no. 5
- Delicias no. 13
- Escuela Médico Militar no. 29
- Jesús María no. 156-158
- Mesones no. 25
- República de Argentina no. 94
- 2 de Abril no. 26
- Francisco Javier Mina no. 106
- Pensador Mexicano no. 15
- Manzanares no. 21-23
- Lic. Primo Verdad no. 11



GOBIERNO DE LA  
CIUDAD DE MÉXICO

SECRETARÍA  
DE CULTURA

## Rehabilitación de inmuebles

### PROGRAMA NACIONAL DE RECONSTRUCCION 2020

#### SEGUNDAS ETAPAS APROBADAS

- Centro Cultural Casa Talavera
- Casa del Conde de Regla



#### NUEVAS SOLICITUDES APROBADAS

- Capilla de la Expiración
- Vivienda Patrimonial Calle Republica de Venezuela Núm. 93
- Palacio de Medicina
- Sociedad Mexicana de Geografía y Estadística
- Parroquia de San Pablo Apóstol





## Curso-Taller

### La Vivienda del Centro Histórico de la Ciudad de México.

### Acercamiento a su valoración y recuperación tras los Sismos de 2017

#### OBJETIVO

Rescate y promoción del patrimonio cultural del Centro Histórico afectado por los sismos de septiembre de 2017 a través del estudio y valoración de su memoria como una de las Zona de Monumentos y Patrimonio con mayor relevancia del país y con grandes ejemplares de edificaciones históricas dedicadas a vivienda.

**Los temas de capacitación estarán agrupados en 4 módulos y un evento de cierre con actividades culturales:**

Módulo 1. El Patrimonio Cultural Vivo, Historia y Valoración en el Centro Histórico.

Módulo 2. Análisis y Valoración de la Vivienda en el Centro Histórico.

Módulo 3. Los Materiales de construcción y sus propiedades en la vivienda del Centro Histórico.

Módulo 4. Sistemas Constructivos del Centro Histórico. Análisis y Conservación.





GOBIERNO DE LA  
CIUDAD DE MÉXICO

SECRETARÍA  
DE CULTURA

## Cursos de capacitación

### Curso-Taller

#### La Vivienda del Centro Histórico de la Ciudad de México.

#### Acercamiento a su valoración y recuperación tras los Sismos de 2017

##### **DURACIÓN**

3 meses de duración con un programa de 24 sesiones  
(sábados y domingos en jornadas de 4 a 5 horas).

##### **MODALIDAD**

Presencial. Curso-taller.  
(sujeto a modificaciones debido al semáforo epidemiológico)

##### **PÚBLICO A QUIEN VA DIRIGIDO:**

Abierto a todo público interesado, habitantes del Centro Histórico, usuarios y custodios de viviendas con características patrimoniales o catalogadas, maestros constructores, arquitectos, restauradores, investigadores y artesanos locales y/o especializados.

##### **PARTICIPANTES**

De 25 a 30 personas.

##### **LOCALIDAD**

Distintas cedes ubicadas en el Centro Histórico (por definir)

**FECHA DE INICIO:** Octubre (por confirmar)





GOBIERNO DE LA  
CIUDAD DE MÉXICO

SECRETARÍA  
DE CULTURA

## Cursos de capacitación

### **CURSO TALLER DE CAPACITACIÓN, TEÓRICO- PRÁCTICO –PRIMERA ETAPA, EN ARTES Y OFICIOS PARA LA INTERVENCIÓN DE MONUMENTOS HISTÓRICOS**

#### **OBJETIVO**

Capacitar a las comunidades aledañas afectadas, por los sismos recientes de 2017 y 2018, así como a la sociedad interesada participante para valorar el patrimonio edificado, emplear un lenguaje propio en el ejercicio de las técnicas de construcción tradicionales, dándole una visión determinada sobre las bases y las fuentes para emitir un juicio “sano” sobre la arquitectura histórica, que implica los materiales, técnicas constructivas, restauración y sentido simbólico.

#### **MODULOS:**

Modulo 1:Valores histórico-culturales de la Casa Talavera y del Centro Histórico de la CDMX

Modulo 2:Catalogación de Monumento Histórico

Modulo 3: Conceptos históricos arquitectónicos

Modulo 4: Introducción al proyecto de restauración



## CURSO TALLER DE CAPACITACIÓN, TEÓRICO- PRÁCTICO –PRIMERA ETAPA, EN ARTES Y OFICIOS PARA LA INTERVENCIÓN DE MONUMENTOS HISTÓRICOS

### DURACIÓN

- 200 horas teóricas (aula- Casa Talavera)
- 60 horas prácticas (talleres y visita en edificios históricos)
- Tiempo estimado: dos meses (8 semanas de 35 horas, 7 diarias)

### MODALIDAD

Presencial. Curso-taller. (sujeto a modificaciones debido al semáforo epidemiológico)

### PÚBLICO A QUIEN VA DIRIGIDO:

Abierto a todo público interesados en conocer y aprender la realización de actividades propias de las artes y oficios tradicionales para la restauración de edificios patrimoniales.

**PARTICIPANTES:** De 25 a 30 personas.

### LOCALIDAD (dependerá de las disposiciones oficiales de sanidad)

- **Clases teóricas:** Calle: Regina 143, Centro Histórico de la Ciudad de México, Alcaldía Cuauhtémoc.
- **Clases Prácticas:** Casa Talavera, Talavera 20, Barrio de La Merced, Centro Histórico de la Ciudad de México, Alcaldía Cuauhtémoc.

**FECHA DE INICIO:** Octubre (por confirmar)



Indicador	Línea base	Periodicidad	Semana del 28/07 al 11/08	Próximo reporte
No. cámaras con falla o intermitencia			<b>09 cámaras</b>	
Número de cámaras habilitadas del Programa Mi C911e	Línea base (266 cámaras en 133 sitios)	Quincenal	<b>184 cámaras en 92 sitios.</b>	25 de Agosto
Número de obras de mantenimiento y/o reparación de atención a la infraestructura			<b>01 cámara en 01 sitio</b>	

*NOTA: Los datos proporcionados son extraídos de los **Reportes de mesa de ayuda de C5***

# SSC-TRÁNSITO (SEMÁFOROS Y CÁMARAS)

Tema	Unidad de medida	Periodicidad	28/07 al 09/08	Próximo reporte
Semáforos	Número de semáforos con mantenimiento preventivo		0	
	Número de semáforos con mantenimiento correctivo	Quincenal	55	25 de Agosto
Cámaras	Número de cámaras con mantenimiento preventivo		0	
	Número de cámaras con mantenimiento correctivo		0	



# SSC-SCT-DSOT

## CORRECTIVO

ACOMETIDA	2
APAGADO	1
CABLE DE COMUNICACIÓN	2
CINTILANTE	10
CORTO	6
DESCONECTADO	15
FOCO FUNDIDO	3
GOLPEADO	1
INSTALACION	1
COMUNICACIÓN INTERMITENTE	1
OBRA CIVIL	3
ORIENTA MENSULA	2
REINSTALACION	5
REVISION DE CABLE	1
SINCRONIZACIÓN	2
TOTAL GENERAL	55

## MANTENIMIENTO SEMAFORICO

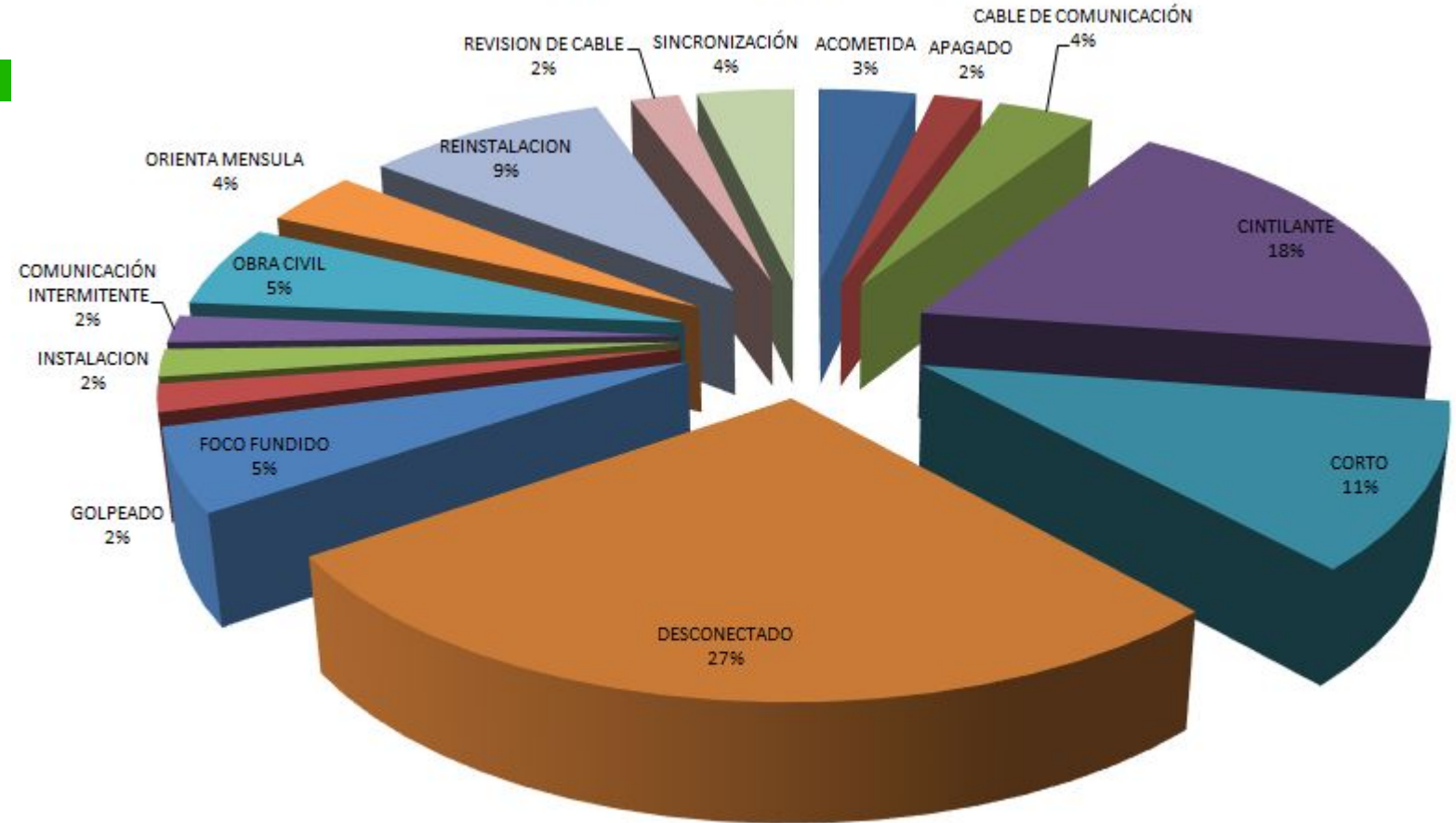





Reportes

**Turnos e incidencias urbanas**

Asuntos generales

Acuerdos

Asistencia

**\*Corte de Transmisión\***

# Matriz de seguimiento a turnos



DEPENDENCIA	ESTATUS			Total general
Dependencia	Atendido	Proceso	Pendiente	
ACH	8			8
Al. Cuauhtémoc	6	1		7
C5	9			9
CFE	37	3	1	41
Metro	1			1
SACMEX	59	4		63
SEDEMA	1	3		4
SOS	1			1
SOS-AP	24		1	25
SOS-DGOIV	10	4	3	17
SOS-DGSUS	2			2
TELMEX	1			1
Tránsito	4			4
<b>Total general</b>	<b>163</b>	<b>15</b>	<b>5</b>	<b>183</b>



# TURNOS ATENDIDOS





VIPPSC	SOLICITUD	ATIENDE	ESTATUS	FECHA DE ATENCIÓN	EVIDENCIA	OBSERVACIONES
	Apoyo en acercamiento con el INAH para la presentación de proyectos de rehabilitación de parques	ACH	Atendido	15/07/2020		
VIPPSC 5. Zócalo	Retiro de dos tomas de agua potable en el Parque de Bolsillo en Plaza de la Constitución	SACMEX	Atendido			
	Coordinación con ACH y Tránsito para agilizar la atención de emergencias de CFE, SACMEX y las instancias que lo requieran	ACH	Atendido	14/07/2020		
VIPPSC 8. San Pablo	Dar seguimiento en el cuadrante de San Pablo para tener mayor vigilancia y se evite el robo de tapas de registros	ACH	Atendido			
	Seguimiento a la adecuada señalización de la circulación de las calles para la orientación de los peatones	SOS	Atendido			
VIPPSC 7. Vizcaínas- Corredor Cultural Regina	Desazolve de rejilla pluvial en Regina 118	SACMEX	Atendido	15/07/2020		100ml de 0.30 2 p/v. 4 r/p. 0.5 m3 de azolve.
VIPPSC 3. Santo Domingo	Reparación de fuga de agua en Reública de Brasil, entre Colombia y Bolivia	SACMEX	Atendido	15/07/2020		
VIPPSC 2. Callejón del 57-Plaza de la Concepción	Falla en el suministro de energía eléctrica en República de Perú No.65	CFE	Atendido			
VIPPSC 8. San Pablo	Falla en el suministro de energía eléctrica en Ramón Corona entre Talavera y Roldán	CFE	Atendido	20/07/2020		





# TURNOS ATENDIDOS

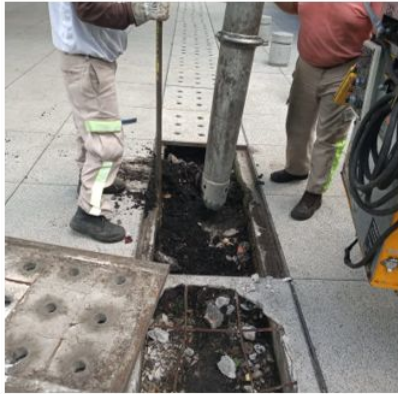

VIPPSC	SOLICITUD	ATIENDE	ESTATUS	FECHA DE ATENCIÓN	EVIDENCIA	OBSERVACIONES
VIPPSC 6. Antigua Merced-Mixcalco	Falla en luminaria de alumbrado público frente a Soledad 45	CFE	Atendido	20/07/2020		Parpadeo de luminaria
VIPPSC 6. Antigua Merced-Mixcalco	Falla en el suministro de energía eléctrica en Plaza la Aguilita	CFE	Atendido	21/07/2020		No. de reporte M2133054146
VIPPSC 1. Santa María la Redonda	Desazolve en Obraje No.3	SACMEX	Atendido	21/07/2020		La empresa SIAP responsable de los trabajos realizará lo necesario para dar salida a dicho predio encargado ing. José carrillo y Eduardo corro construcción sacmex
	Desazolve en Plaza Tlaxcoaque	SACMEX	Atendido	21/07/2020		
VIPPSC 6. Antigua Merced-Mixcalco	Falla en el alumbrado público en Talavera entre República de Uruguay y República de El Salvador	SOS-AP	Atendido	21/07/2020		



# TURNOS ATENDIDOS



VIPPSC	SOLICITUD	ATIENDE	ESTATUS	FECHA DE ATENCIÓN	EVIDENCIA	OBSERVACIONES
VIPPSC 3. Santo Domingo	Falla en el alumbrado público en República de Colombia entre República de Brasil y Del Carmen	SOS-AP	Atendido	25/07/2020		



## TURNOS EN PROCESO



VIPPSC	SOLICITANTE	SOLICITUD	ATIENDE	ESTATUS
	PROSOC	Realice revisión de áreas verdes y jardineras en las unidades habitacionales y evalúe si pueden incluirse en la estrategia del Reto Verde	SEDEMA	Proceso
	ACH	Reforestación en la calle de Victoria.	SEDEMA	Proceso
VIPPSC 2. Callejón del 57-Plaza de la Concepción	FCH	Retire árboles secos en la calle de República de Cuba en el tramo de República de Brasil a Eje Central Lázaro Cárdenas, particularmente el ubicado frente a la Antigua Escuela de Economía, Cuba 92.	SEDEMA	Proceso
VIPPSC 1. Santa María la Redonda	SACMEX	Se solicita realizar arenoso en el último registro frente al inmueble de Mina No.17 por taponamiento en drenaje	SOS-DGOIV	Proceso
VIPPSC 1. Santa María la Redonda	SACMEX	Demolición de banquetas y pavimento para conexión de coladera en la esquina del 3er Callejón de San Juan de Dios y Pensador Mexicano	SOS-DGOIV	Proceso
VIPPSC 1. Santa María la Redonda	SACMEX	Demolición de banquetas para liberar registro clausurado en Santa Veracruz 31	SOS-DGOIV	Proceso
VIPPSC 6. Antigua Merced-Mixcalco	SACMEX	Repavimentación sobre arroyo vehicular en Soledad 24, por obstrucción de coladera con concreto	SOS-DGOIV	Proceso





## TURNOS EN PROCESO



VIPPSC	SOLICITANTE	SOLICITUD	ATIENDE	ESTATUS
VIPPSC 1. Santa María la Redonda	ACH	Falla en el suministro de energía eléctrica en el estacionamiento del Mercado 2 de Abril, en la esquina de Pensador Mexicano y 2 de Abril	Al. Cuauhtémoc	Proceso
VIPPSC 3. Santo Domingo	ACH	Falla en el suministro de energía eléctrica en Justo Sierra	CFE	Proceso
VIPPSC 2. Callejón del 57-Plaza de la Concepción	ACH	Falla en el suministro de energía eléctrica en República de Chile No.62	CFE	Proceso
VIPPSC 2. Callejón del 57-Plaza de la Concepción	ACH	Fuga de agua potable en República de Cuba No. 52	SACMEX	Proceso
VIPPSC 3. Santo Domingo	ACH	Revisión de suministro de agua potable en el inmueble de Leandro Valle No.14	SACMEX	Proceso
VIPPSC 6. Antigua Merced-Mixcalco	ACH	Fuga de agua potable en Vidal Alcocer entre José Joaquín Herrera y Lecumberri	SACMEX	Proceso
VIPPSC 6. Antigua Merced-Mixcalco	ACH	Fuga de drenaje en Alhóndiga No.13 entre Corregidora y Soledad	SACMEX	Proceso
VIPPSC 3. Santo Domingo	ACH	Falla en el suministro de energía eléctrica en la escuela primaria Guadalupe Ceniceros de Zavaleta. Calle República de Bolivia #56. Entre El Carmen y Rep. De Argentina	CFE	Proceso



# TURNOS PENDIENTES



VIPPSC	SOLICITANTE	SOLICITUD	ATIENDE	ESTATUS
VIPPSC 1. Santa María la Redonda	ACH	Revisión de ductos de Telmex obstruidos con cascajo derivado de la obra en la calle de Mina	SOS-DGOIV	Pendiente
VIPPSC 1. Santa María la Redonda	ACH	Falla en el alumbrado público en el Segundo y Tercer Callejón de San Juan de Dios	SOS-DGOIV	Pendiente
VIPPSC 1. Santa María la Redonda	SACMEX	Desobstrucción y limpieza de pozo de visita en Violeta esquina Reforma, por presencia de material de obra	SOS-DGOIV	Pendiente
VIPPSC 8. San Pablo	ACH	Falla en el suministro de energía eléctrica en República de El Salvador y Circunvalación	CFE	Pendiente
VIPPSC 3. Santo Domingo	ACH	Falla en el alumbrado público en República de Nicaragua entre Brasil y Argentina	SOS-AP	Pendiente



# Matriz de seguimiento a Incidencias Urbanas



MESA DE TRABAJO INTERINSTITUCIONAL  
DE INFRAESTRUCTURA Y OBRAS

Matriz IUCH Dependencia	Estatus			Total general
	Atendido	Pendiente	Proceso	
ACH	20	3		23
Al. Cuauhtémoc	24	12	1	37
Al. Venustiano Carranza	1			1
C5	1			1
CFE	60	60	5	125
CIS	2	7		9
SACMEX	86	3	1	90
SEDEMA		1	2	3
SOS-AP	53	1		54
SOS-DGOIV	13	4	1	18
TELMEX	21	2		23
Tránsito	20			20
<b>Total general</b>	<b>301</b>	<b>93</b>	<b>10</b>	<b>404</b>

CIUDAD INNOVADORA  
Y DE DERECHOS

“2020, año de Leona Vicario, Benemérita Madre de la Patria”





GOBIERNO DE LA  
CIUDAD DE MÉXICO



# Atención VIPPSC

## Del 28 de julio al 03 de agosto



MESA DE TRABAJO INTERINSTITUCIONAL  
DE INFRAESTRUCTURA Y OBRAS

Peticiones atendidas vía chat







IDENTIFICA	SOLICITUD	UBICACIÓN	ENTRE CALLE	REFERENCIA	FOTOGRAFÍA ANTES	FOTOGRAFÍA DESPUÉS	ATIENDE	ESTATUS
VIPP 8 San Pablo	Falta tapa de registro	REPÚBLICA DEL SALVADOR	CIRCUNVALACION	Esquina			CFE	Atendido



# Atención VIPPSC

## Del 28 de julio al 03 de agosto



IDENTIFICA	SOLICITUD	UBICACIÓN	ENTRE CALLE	REFERENCIA	FOTOGRAFÍA ANTES	FOTOGRAFÍA DESPUÉS	ATIENDE	ESTATUS
VIPP 6 Antigua Merced Mixcalco	Falta tapa de registro	REPÚBLICA DE URUGUAY	ROLDÁN	No.183			ACH	Atendido
VIPP 6 Antigua Merced Mixcalco	Tapa de registro en mal estado	MANZANARES	JESÚS MARÍA	No.6 afuera del local la brocha			ACH	Atendido
VIPP 6 Antigua Merced Mixcalco	Faltan piezas de adoquin	ROLDÁN	MANZANARES	Afuera de cerrajería Micky			ACH	Atendido



# Atención VIPPSC

## Del 28 de julio al 03 de agosto





IDENTIFICA	SOLICITUD	UBICACIÓN	ENTRE CALLE	REFERENCIA	FOTOGRAFÍA ANTES	FOTOGRAFÍA DESPUÉS	ATIENDE	ESTATUS
VIPP 5 Zocalo	Tapa de registro en mal estado	20 DE NOVIEMBRE	REPÚBLICA DE URUGUAY	Afuera de la Parisina			CFE	Atendido
SOS-DGSUS	Falta tapa de bóveda	ESCUELA MÉDICO MILITAR	SAN PABLO	Esquina			CFE	Atendido
SOS-DGSUS	Falta tapa de bóveda	ESCUELA MÉDICO MILITAR	SAN PABLO	Esquina			CFE	Atendido
SOS-DGSUS	Falta tapa de bóveda	ESCUELA MÉDICO MILITAR	SAN PABLO	Esquina			CFE	Atendido
SOS-DGSUS	Falta tapa de bóveda	ESCUELA MÉDICO MILITAR	SAN PABLO	Esquina			CFE	Atendido





# Incidencias pendientes Del 28 de julio al 03 de agosto



FECHA DE REPORTE	IDENTIFICA	SOLICITUD	UBICACIÓN	ENTRE CALLE	REFERENCIA	FOTOGRAFÍA ANTES	ATIENDE	ESTATUS
14/07/2020	ACH	Registro en mal estado	CERRADA CABAÑA	ADOLFO GURRIÓN	TELMEX		TELMEX	Pendiente
14/07/2020	VIPP 1 Santa María la Redonda	Registro en mal estado	RIVA PALACIO	PEDRO MORENO	Esquina		CFE	Pendiente
15/07/2020	VIPP 6 Antigua Merced Mixcalco	Falta tapa de registro	LEONA VICARIO	MIXCALCO	Esquina		CFE	Pendiente



# Incidencias pendientes Del 28 de julio al 03 de agosto



FECHA DE REPORTE	IDENTIFICA	SOLICITUD	UBICACIÓN	ENTRE CALLE	REFERENCIA	FOTOGRAFÍA ANTES	ATIENDE	ESTATUS
21/07/2020	VIPP 1 Santa María la Redonda	Registro en mal estado	GALEANA	PEDRO MORENO	Esquina		CFE	Pendiente
23/07/2020	VIPP 4 Alameda Sector Financiero	Falta tapa de registro	EJE CENTRAL LÁZARO CÁRDENAS	16 DE SEPTIEMBRE	Esquina		CIS	Pendiente
24/07/2020	VIPP 5 Zocalo	Falta tapa de registro	PLAZA DEL EMPEDRADILLO	REPÚBLICA DE GUATEMALA			CFE	Pendiente



Reportes

Turnos e incidencias urbanas

Mesas de trabajo

**Asuntos generales**

Acuerdos

Asistencia

**\*Corte de Transmisión\***





UNIVERSIDAD DEL  
CENTRO  
HISTÓRICO



MESA DE TRABAJO INTERINSTITUCIONAL  
DE INFRAESTRUCTURA Y OBRAS

Reportes

Turnos e incidencias urbanas

Mesas de trabajo

Asuntos generales

**Acuerdos**

**Asistencia**

**\*Se reanuda transmisión  
en vivo\***

CIUDAD INNOVADORA  
Y DE DERECHOS

“2020, año de Leona Vicario, Benemérita Madre de la Patria”



UNIVERSIDAD DEL  
CENTRO  
HISTÓRICO



MESA DE TRABAJO INTERINSTITUCIONAL  
DE INFRAESTRUCTURA Y OBRAS

# PRÓXIMA SESIÓN

25 de agosto de 2020  
A las 10:30 horas

**\*Transmisión en vivo\***

CIUDAD INNOVADORA  
Y DE DERECHOS

“2020, año de Leona Vicario, Benemérita Madre de la Patria”