



UNIVERSIDAD DE LEÓN
CENTRO
HISTÓRICO



MESA DE TRABAJO INTERINSTITUCIONAL
DE INFRAESTRUCTURA Y OBRAS

Mesa de Infraestructura y Obras

EVALUACIÓN ABRIL

Inicio de la transmisión en vivo

05 de mayo de 2020

CIUDAD INNOVADORA
Y DE DERECHOS

“2020, año de Leona Vicario, Benemérita Madre de la Patria”



UNIVERSIDAD DE LEÓN
CENTRO
HISTÓRICO



MESA DE TRABAJO INTERINSTITUCIONAL
DE INFRAESTRUCTURA Y OBRAS

Orden del día

Reportes

Turnos e incidencias urbanas

Asuntos generales

Acuerdos

Asistencia

Transmisión en vivo

CIUDAD INNOVADORA
Y DE DERECHOS

“2020, año de Leona Vicario, Benemérita Madre de la Patria”



Reportes de indicadores

Transmisión en vivo



ACH

Tema	Indicador	Periodicidad	01/04/2020 al 26/04/2020	Próximo reporte
Tiraderos clandestinos	Metros cúbicos de residuos sólidos levantados en tiraderos clandestinos en el perímetro de ACH	Mensual	1,655 m ³	
Limpieza	Metros cúbicos de basura recolectada en el Perímetro de la ACH (Producto de Barrido)	Mensual	3,861 m ³	
Lavado	Metros cuadrados lavados en plazas, calles, corredores y semicorredores peatonales	Mensual	638,183 m ²	
Mantenimiento a infraestructura	Número de Incidencias de daño en infraestructura del Perímetro de la ACH reparadas y atendidas	Mensual	103	18 de mayo



ACH

Tema	Indicador	Periodicidad	Quincena al 20/04/2020	Quincena al 04/05/2020	Próximo reporte
Mantenimiento a infraestructura	Número de Incidencias de daño en infraestructura del Perímetro de la ACH reparadas y atendidas	Quincenal	55	48	11 de mayo



GOBIERNO DE LA CIUDAD DE MÉXICO



MESA DE TRABAJO INTERINSTITUCIONAL DE INFRAESTRUCTURA Y OBRAS

ACH | Eliminación de grafiti del 01 al 26 de abril

4,310
m² totales

calles atendidas **46**
cortinas metálicas **408**
fachadas **2**





GOBIERNO DE LA
CIUDAD DE MÉXICO

SECRETARÍA DE
CULTURA
CENTRO
HISTÓRICO



MESA DE TRABAJO INTERINSTITUCIONAL
DE INFRAESTRUCTURA Y OBRAS

Eliminación de grafiti en cortinas metálicas





GOBIERNO DE LA
CIUDAD DE MÉXICO

SECRETARÍA DE
CULTURA
CENTRO
HISTÓRICO

ACH | obras menores

Se realizaron trabajos en:

Corregidora
República de
Guatemala
República de
Brasil

Los trabajos realizados consistieron en **colocación de 4 bolardos** en Corregidora entre Jesús María y Alhóndiga, **colocación de 3 bolardos** en Corregidora esquina Correo Mayor, **reparación de arroyo vehicular con 4.00 m² de concreto estampado y cambio de 35 losetas de recinto** en el cruce de Correo Mayor y República de Guatemala, **reparación de banqueta y arroyo vehicular con 5.50 m² de concreto estampado y otra de 2.00 m²** en República de Brasil entre República de Guatemala y Donceles, **reparación de cadena y reparación de arroyo vehicular con 5.60 m² de concreto estampado** en República de Guatemala esquina con República de Brasil.



MESA DE TRABAJO INTERINSTITUCIONAL
DE INFRAESTRUCTURA Y OBRAS





Acciones tomadas por la ACH con el personal que realiza la Limpieza Integral del Centro Histórico en relación al COVID-19

- Se tomo la temperatura todos los días en los tres turnos durante el mes de abril.
- Se les entrego caretas, cubrebocas y guantes a toda la gente para su protección.





Acciones tomadas por la ACH con el personal que realiza la Limpieza Integral del Centro Histórico en relación al COVID-19

- Se suspendieron 8 núcleos de juegos infantiles y 6 núcleos de ejercitadores y se estuvo revisando diario para volver a colocar cinta precaución y mantenerlos suspendidos.





Acciones tomadas por la ACH con el personal que realiza la Limpieza Integral del Centro Histórico en relación al COVID-19

Durante el mes de abril se realizó el lavado de 66,558 m² en bancas, arriates, barandales, accesos del Metro, escaleras, gradas, mesas así como sitios donde la gente se sienta regularmente, los que se atienden diario son;

- Parque de Bolsillo
- Accesos del Metro Zócalo
- Banqueta de Palacio Nacional
- Banqueta y escaleras de edificio de Gobierno
- Escaleras de la Suprema Corte de Justicia

Las demás bancas y arriates se lavan tres veces por semana

- Se realizó un lavado programado en todas las calles, plazas, corredores peatonales y semipeatonales del Perímetro “A” del Centro Histórico dando un total de 377,747 m² lavados.





GOBIERNO DE LA
CIUDAD DE MÉXICO

SECRETARÍA DE
CULTURA
CENTRO
HISTÓRICO



MESA DE TRABAJO INTERINSTITUCIONAL
DE INFRAESTRUCTURA Y OBRAS

Acciones tomadas por la ACH con el personal que realiza la Limpieza Integral del Centro Histórico en relación al COVID-19

LAVADO

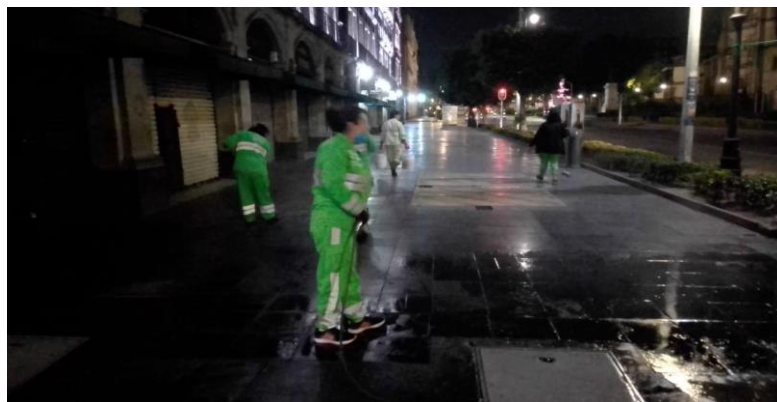
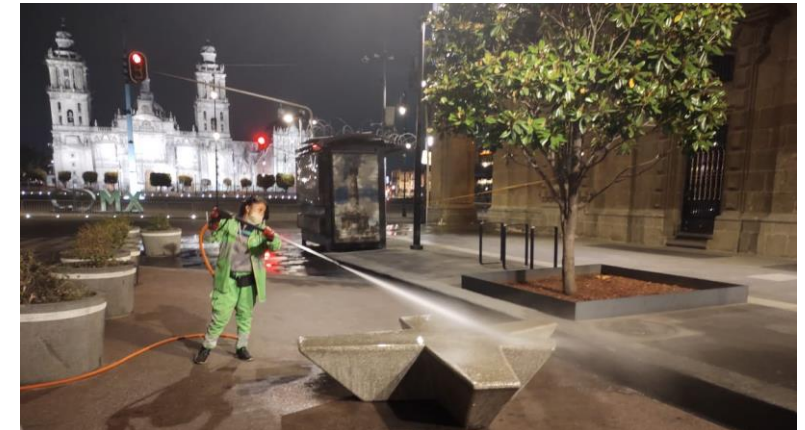



GOBIERNO DE LA CIUDAD DE MÉXICO

AUTORIDAD DEL CENTRO HISTÓRICO



MESA DE TRABAJO INTERINSTITUCIONAL DE INFRAESTRUCTURA Y OBRAS

ACH | ene - abr

Acciones de limpieza

35,002 m³

Residuos sólidos levantados de tiraderos clandestinos en perímetro ACH

17,893 m³

Basura recolectada por barrido en perímetro ACH

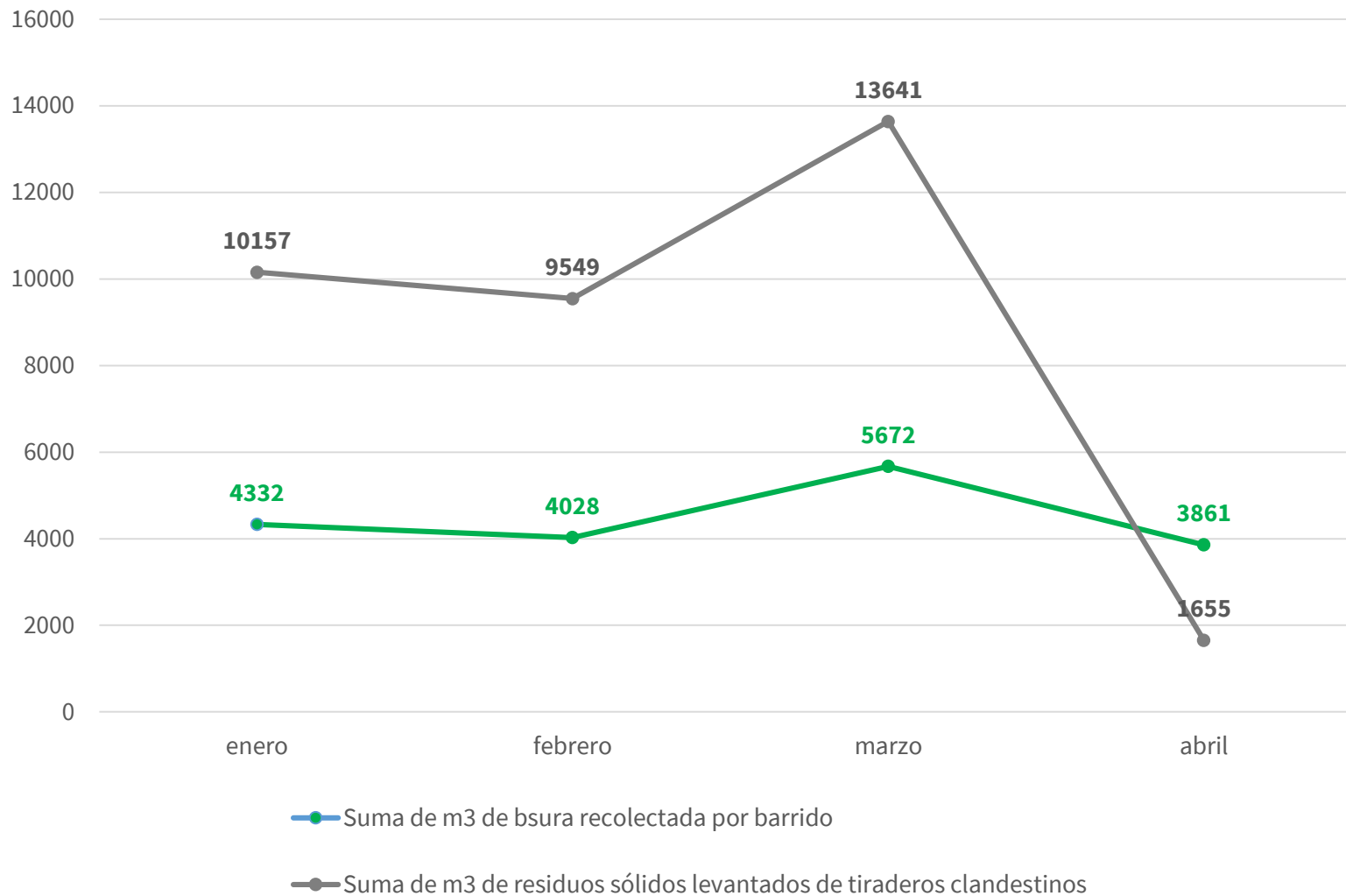

CIUDAD INNOVADORA Y DE DERECHOS

“2020, año de Leona Vicario, Benemérita Madre de la Patria”



GOBIERNO DE LA
CIUDAD DE MÉXICO

AUTORIDAD DEL
CENTRO
HISTÓRICO



MESA DE TRABAJO INTERINSTITUCIONAL
DE INFRAESTRUCTURA Y OBRAS

ACH | ene - abr

Eliminación de grafiti

10,173 m²

De cortinas limpias

4,454 m²

De fachadas limpias

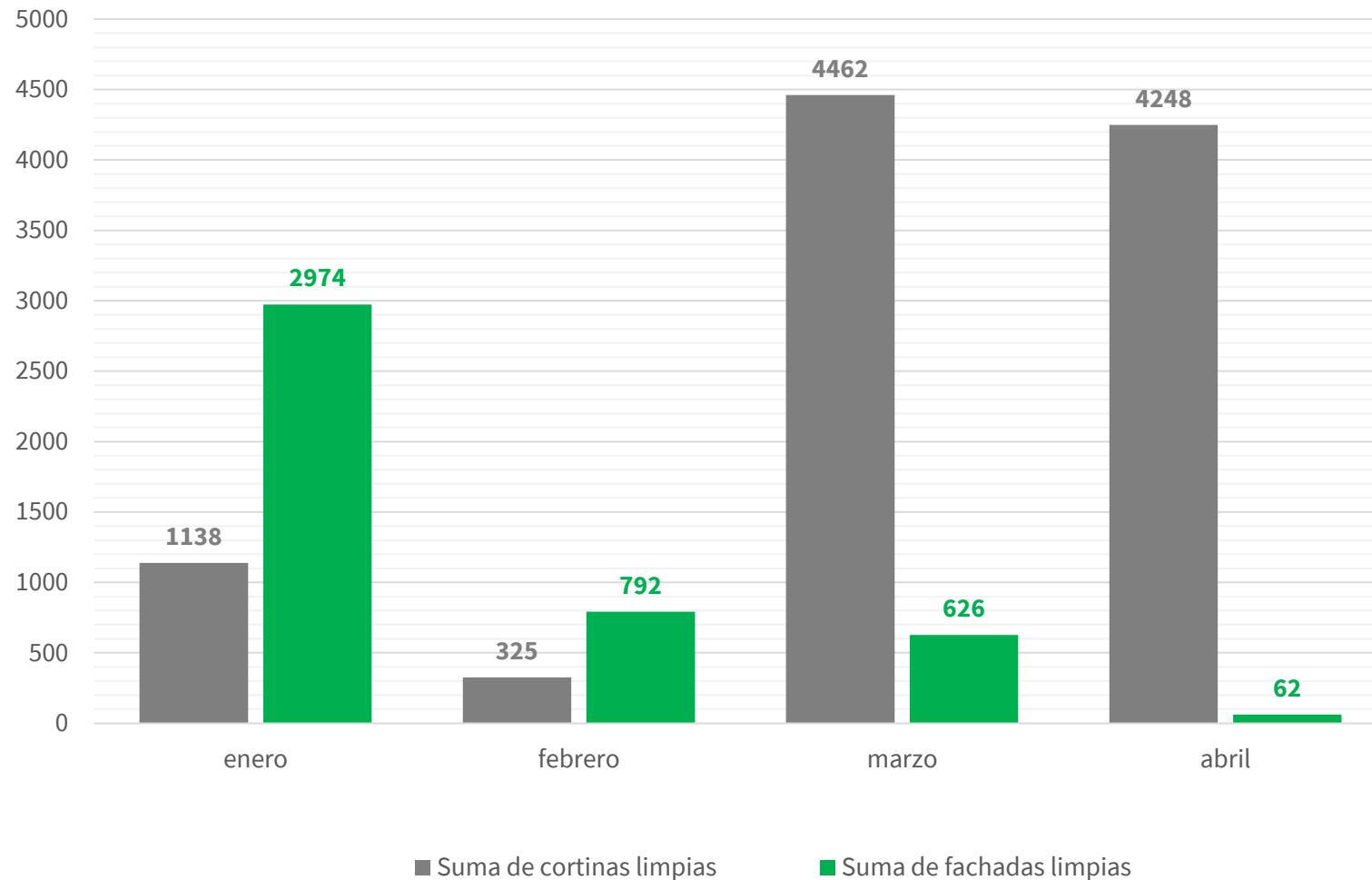

CIUDAD INNOVADORA
Y DE DERECHOS

“2020, año de Leona Vicario, Benemérita Madre de la Patria”



GOBIERNO DE LA
CIUDAD DE MÉXICO

AUTORIDAD DEL
CENTRO
HISTÓRICO



MESA DE TRABAJO INTERINSTITUCIONAL
DE INFRAESTRUCTURA Y OBRAS

ACH | ene - abr

Lavado

2,398,904 m²
lavados en plazas, calles y
corredores peatonales

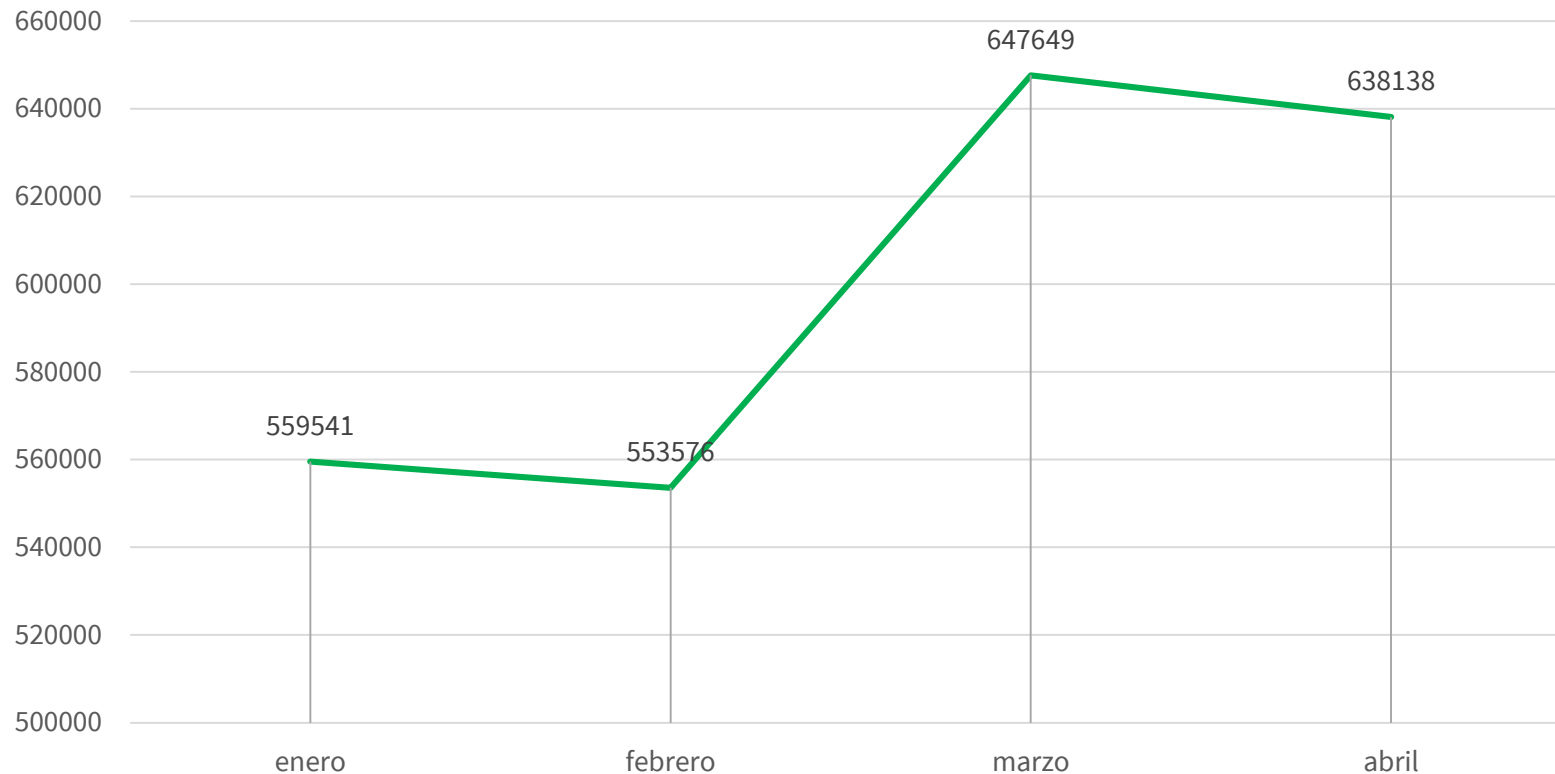

CIUDAD INNOVADORA
Y DE DERECHOS

“2020, año de Leona Vicario, Benemérita Madre de la Patria”



GOBIERNO DE LA
CIUDAD DE MÉXICO

AUTORIDAD DEL
CENTRO
HISTÓRICO



MESA DE TRABAJO INTERINSTITUCIONAL
DE INFRAESTRUCTURA Y OBRAS

ACH | ene - abr

Incidencias atendidas

736

Incidencias de daño en infraestructura del Perímetro de la ACH reparadas y atendidas

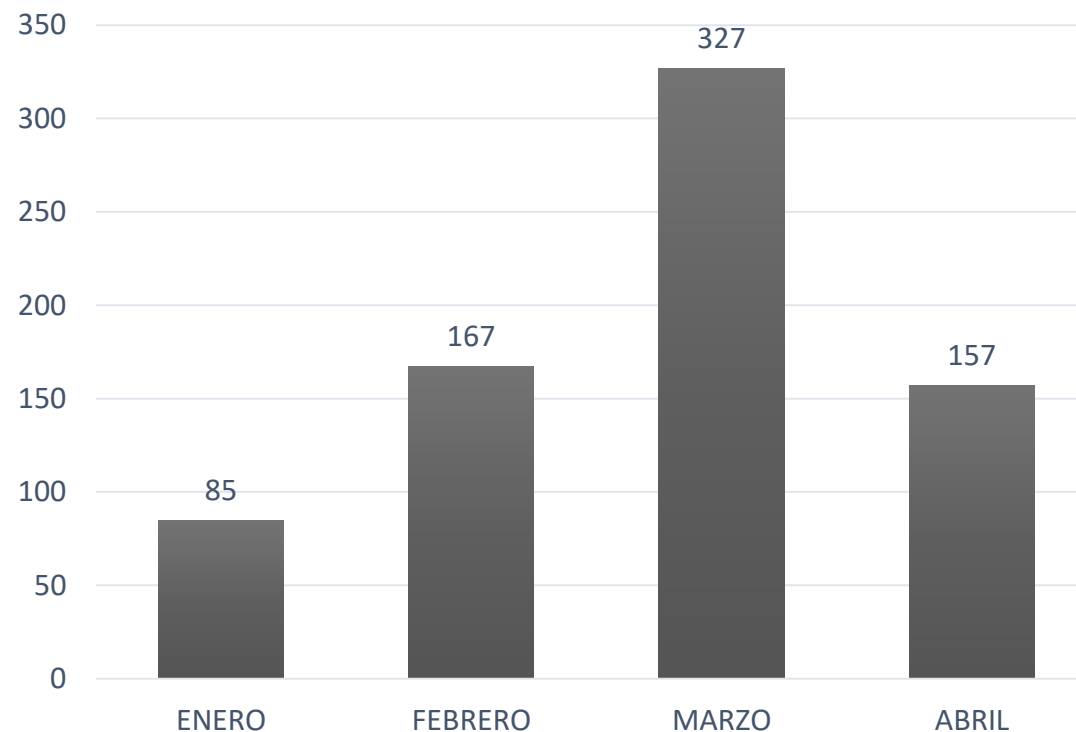

CIUDAD **INNOVADORA**
Y DE **DERECHOS**

“2020, año de Leona Vicario, Benemérita Madre de la Patria”

ALC. VENUSTIANO CARRANZA

Tema	Indicador	Periodicidad	Quincena Al 22/04	Quincena Al 04/05	Próximo reporte	Observaciones
Luminarias	Número de luminarias reparadas en vías secundarias	Quincenal	0	0	18 de mayo	La Coordinación Territorial Morelos no reporta acciones de mantenimiento en este periodo
Tiraderos Clandestinos	Toneladas de residuos sólidos recolectados de tiraderos clandestinos en el PB de VC (línea base 26 tiraderos)	Quincenal	954.8	985.6	18 de mayo	Se recolectaron 32 toneladas diariamente de residuos sólidos
Poda de árboles	Número de sujetos forestales podados en vías secundarias y/o plazas	Quincenal	0	0	18 de mayo	La Coordinación Territorial Morelos no reporta acciones de mantenimiento en este periodo



GOBIERNO DE LA
CIUDAD DE MÉXICO



CENTRO
HISTÓRICO



MESA DE TRABAJO INTERINSTITUCIONAL
DE INFRAESTRUCTURA Y OBRAS

Al. V. Carranza | ene - abr

86

Reparaciones de luminarias

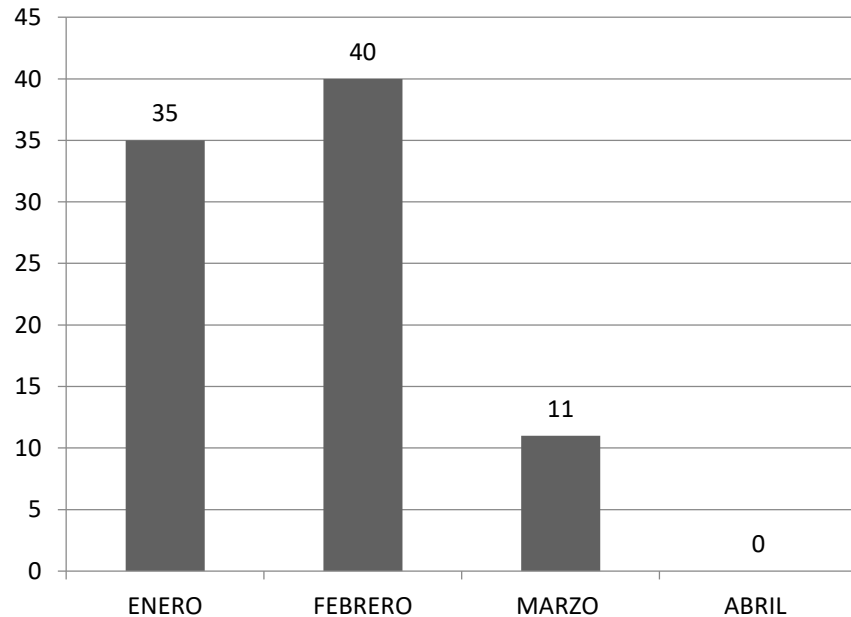

14, 861 m³

Residuos sólidos recolectados

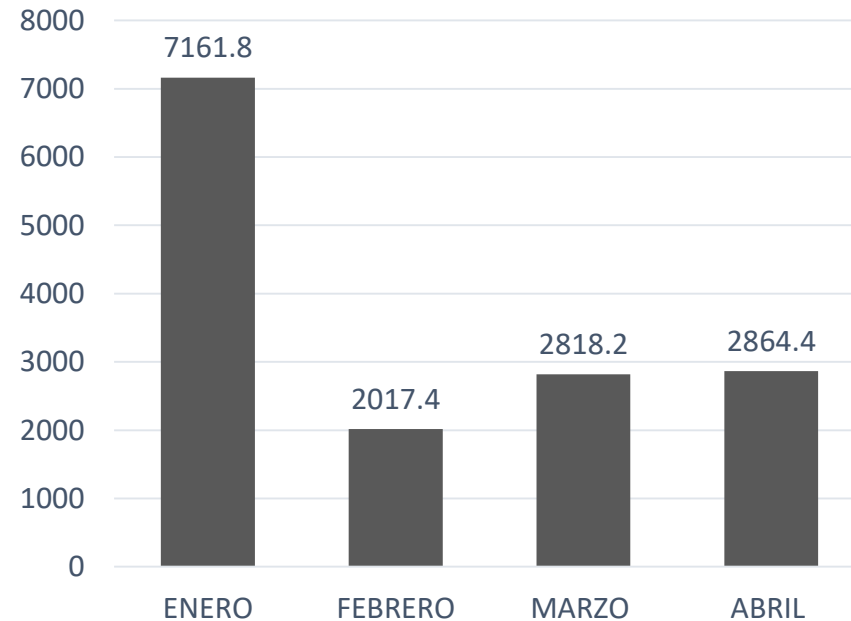



GOBIERNO DE LA
CIUDAD DE MÉXICO

SECRETARÍA DE
CULTURA
CENTRO
HISTÓRICO



MESA DE TRABAJO INTERINSTITUCIONAL
DE INFRAESTRUCTURA Y OBRAS

Al. V. Carraza | ene - abr

218

metros de la red
de drenaje desazolvados en PB

(en marzo y abril no se reporto
avance)

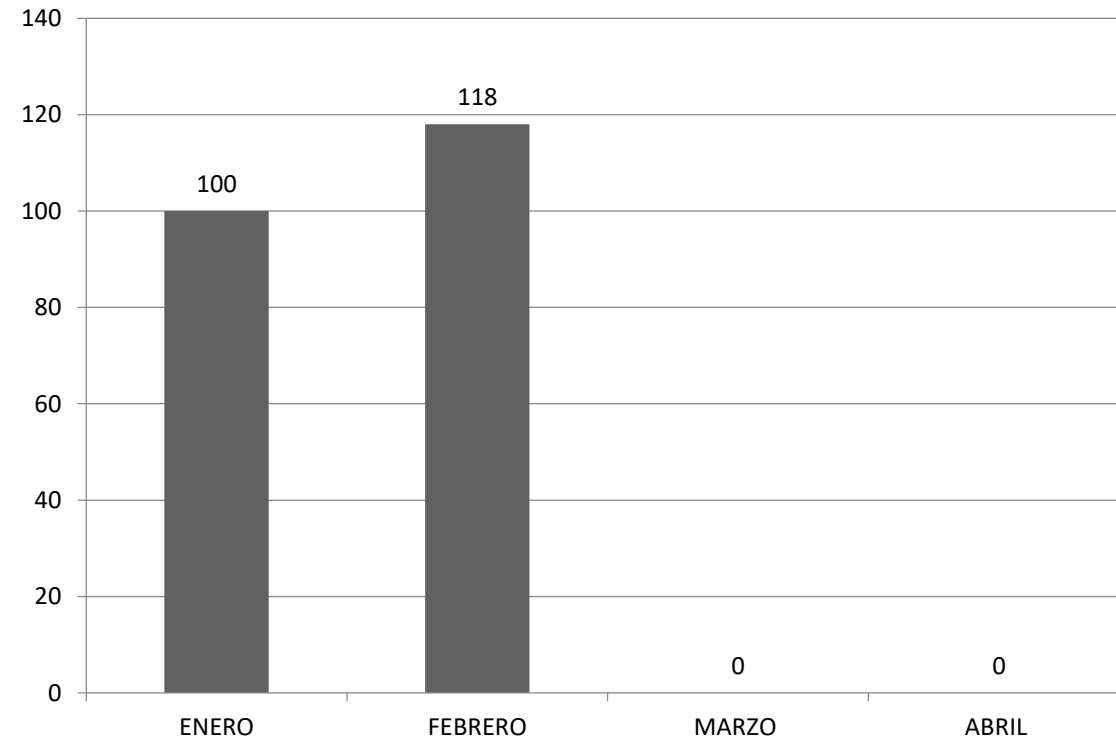

Al. V. Carranza | Acciones para prevenir el contagio por COVID 19

ACCIONES REALIZADAS PARA PREVENIR EL CONTAGIO POR COVID 19

La Alcaldía Venustiano Carranza ha implementado las siguientes medidas para prevenir el contagio por COVID 19.

- Los trabajadores de Adscritos a la Dirección General de Servicios Urbanos reciben gel antibacterial al ingreso de sus respectivos campamentos y se les monitorea su temperatura. Aunado a lo anterior, se les proporciona diariamente un tapabocas, guantes y una careta de plástico como medida precautoria ante la emergencia sanitaria.
- El servicio de recolección de residuos se brinda de forma normal hasta que se emita alguna medida extraordinaria.



Al. V. Carraza | Acciones para prevenir el contagio por COVID 19



ACCIONES REALIZADAS PARA PREVENIR EL CONTAGIO POR COVID 19



DESAZOLVE DE LA RED DE DRENAJE Y ACCESORIOS HIDRÁULICOS DEL CENTRO HISTÓRICO

- REPORTE DE AVANCES DE TRABAJO



GOBIERNO DE LA
CIUDAD DE MÉXICO



SACMEX

CIUDAD INNOVADORA
Y DE DERECHOS



GOBIERNO DE LA
CIUDAD DE MÉXICO

SECRETARÍA DE
CULTURA
CENTRO
HISTÓRICO

SACMEX|



MESA DE TRABAJO INTERINSTITUCIONAL
DE INFRAESTRUCTURA Y OBRAS

METAS DEL PROGRAMA

21,000 metros de atarjea

370 pozos de visita

150 rejillas de piso

160 coladeras pluviales

1,500 metros de albañal

Centro Histórico de la Ciudad de México delimitado por las vialidades Eje 1 Norte (Norte), Eje Central Lázaro Cárdenas (Poniente), Circunvalación (Oriente) y Fray Servando Teresa de Mier (Sur).



GOBIERNO DE LA
CIUDAD DE MÉXICO

SECRETARÍA DE
CULTURA
CENTRO
HISTÓRICO

SACMEX



MESA DE TRABAJO INTERINSTITUCIONAL
DE INFRAESTRUCTURA Y OBRAS

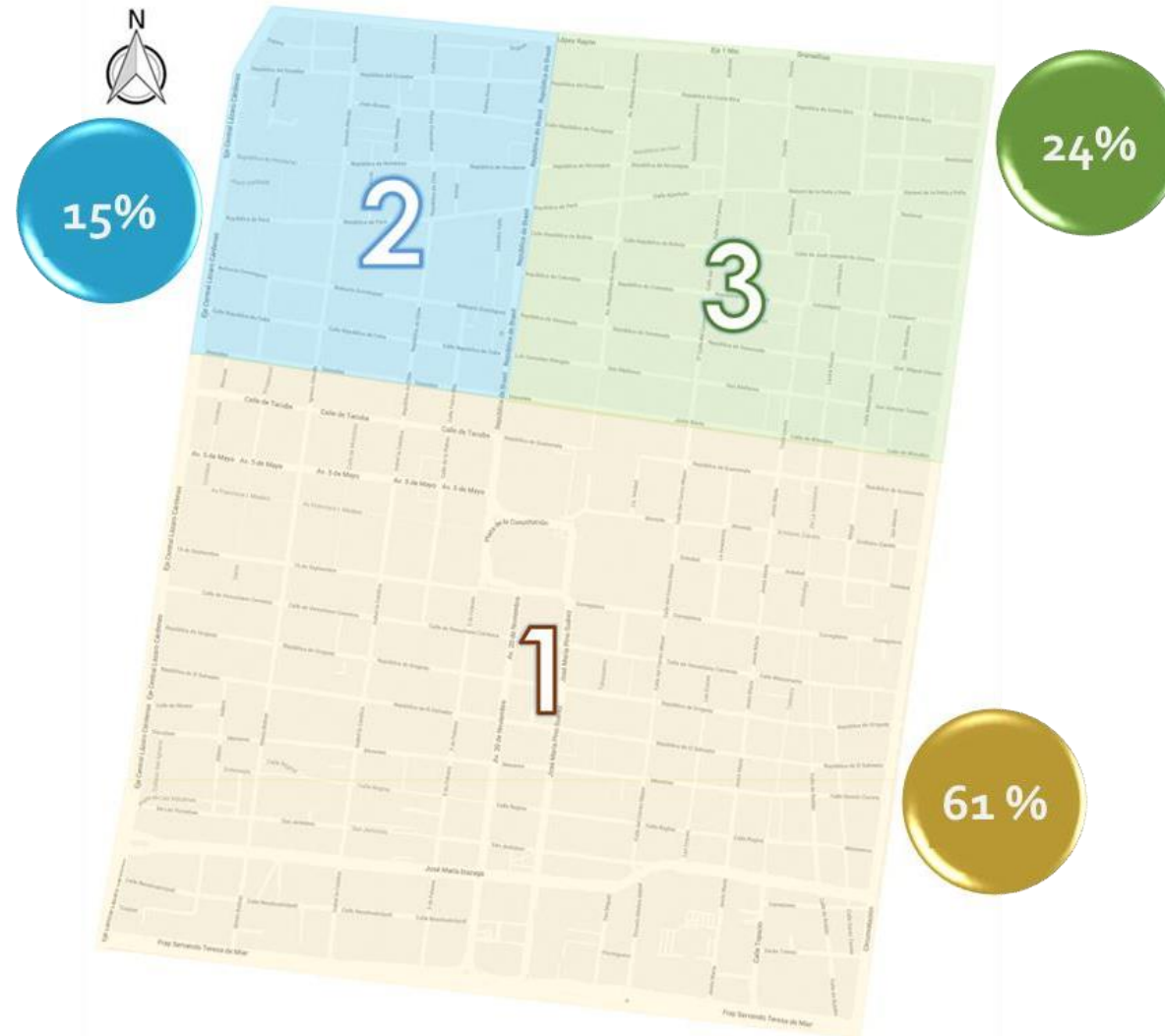

DELIMITACIÓN

SE CONTARA CON LA PARTICIPACIÓN DE LAS OFICINAS DE REHABILITACIÓN CENTRO, PONIENTE Y NORTE PARA EL SEGUIMIENTO Y ATENCIÓN DEL PROGRAMA DE DESAZOLVE.



GOBIERNO DE LA
CIUDAD DE MÉXICO

SECRETARÍA DE
CULTURA
CENTRO
HISTÓRICO



MESA DE TRABAJO INTERINSTITUCIONAL
DE INFRAESTRUCTURA Y OBRAS

SACMEX|

EJECUCIÓN DEL PROGRAMA

99 % DE AVANCE

	PROGRAMADO	AVANCE
ATARJEA (METROS)	21,000	20,700
POZOS DE VISITA	370	366
REJILLAS DE PISO	150	150
COLADERAS PLUVIALES	160	160
ALBAÑAL (METROS)	1,500	1,500

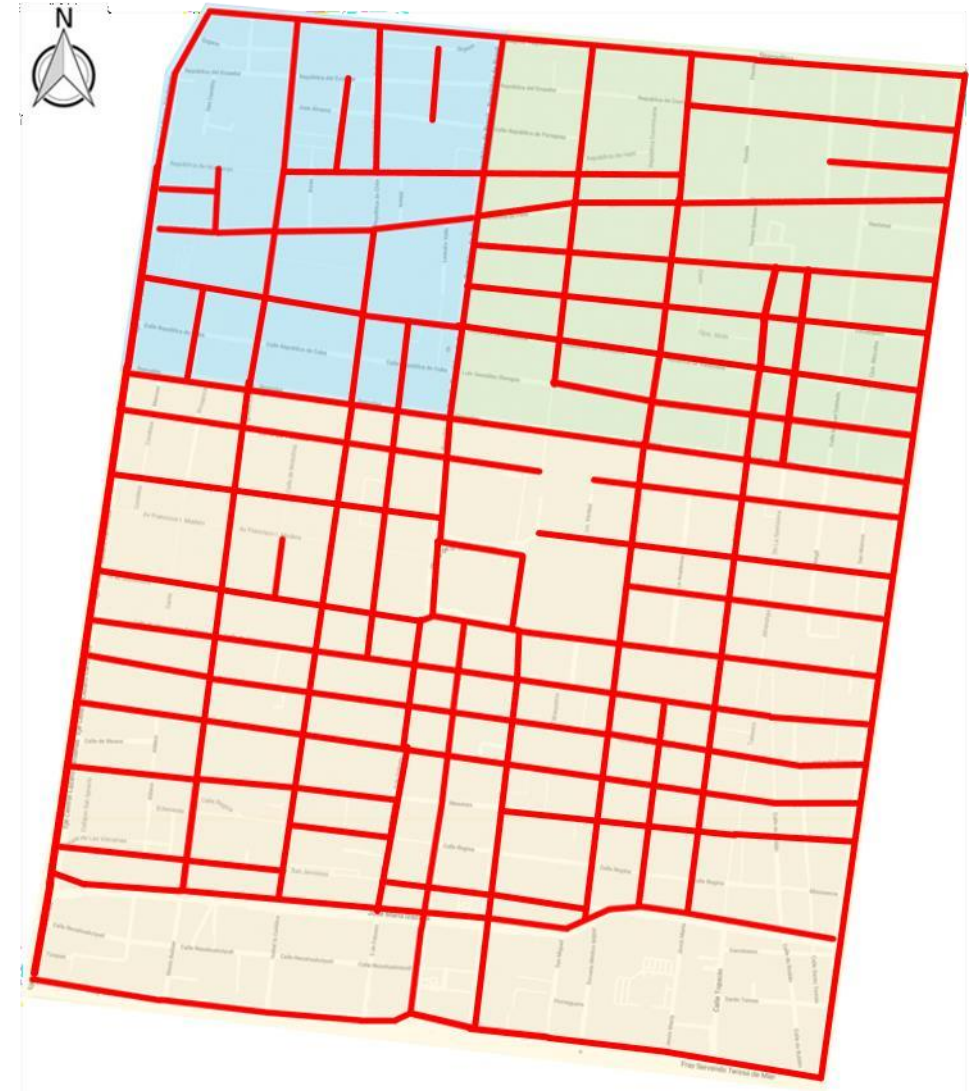



GOBIERNO DE LA
CIUDAD DE MÉXICO

SECRETARÍA DE
CULTURA
CENTRO
HISTÓRICO

SACMEX|



MESA DE TRABAJO INTERINSTITUCIONAL
DE INFRAESTRUCTURA Y OBRAS



REPÚBLICA BOLIVIA
(Entre Del Carmen y República de Brasil)



GOBIERNO DE LA
CIUDAD DE MÉXICO

SECRETARÍA DE
CULTURA
CENTRO
HISTÓRICO

SACMEX|



MESA DE TRABAJO INTERINSTITUCIONAL
DE INFRAESTRUCTURA Y OBRAS



CALLE RIVERO
(Entre Toltecas y Av. del Trabajo)



GOBIERNO DE LA
CIUDAD DE MÉXICO

SECRETARÍA DE
CULTURA
CENTRO
HISTÓRICO

SACMEX|



MESA DE TRABAJO INTERINSTITUCIONAL
DE INFRAESTRUCTURA Y OBRAS



SAN ANTONIO TOMATLAN
(Entre Jesús María y Vidal Alcocer)



GOBIERNO DE LA
CIUDAD DE MÉXICO

AUTORIDAD DEL
CENTRO
HISTÓRICO



MESA DE TRABAJO INTERINSTITUCIONAL
DE INFRAESTRUCTURA Y OBRAS

SACMEX | ene - abr

99%

Avance de
desazolve de la red de drenaje en
el Centro Histórico

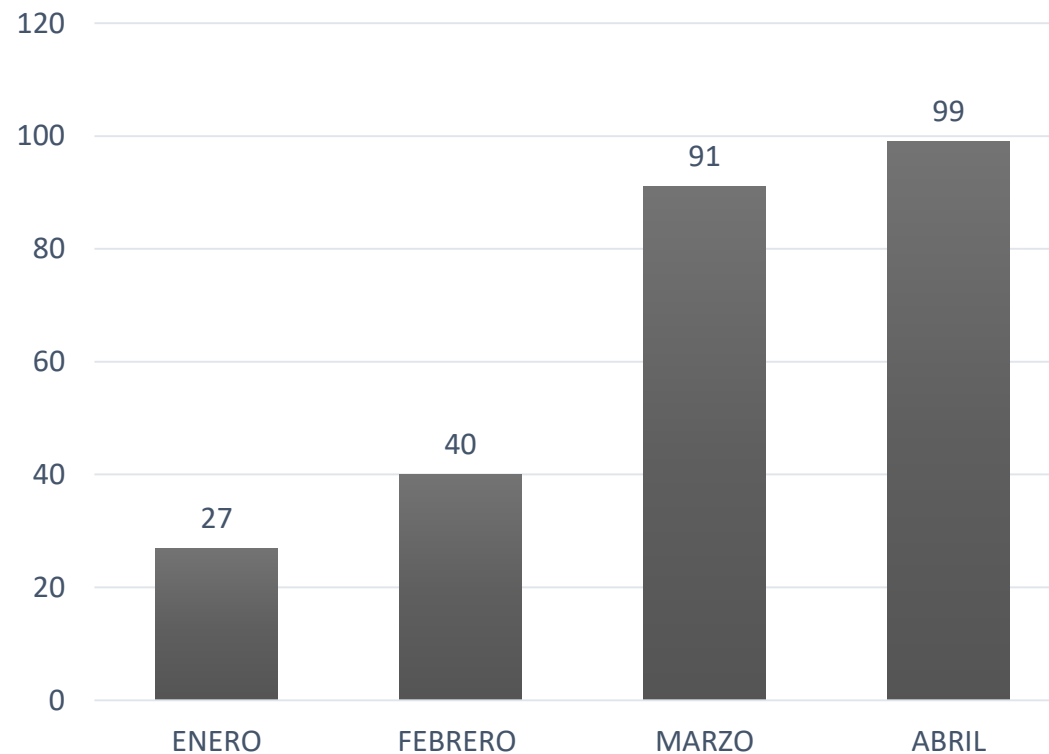



GOBIERNO DE LA
CIUDAD DE MÉXICO



CENTRO
HISTÓRICO



MESA DE TRABAJO INTERINSTITUCIONAL
DE INFRAESTRUCTURA Y OBRAS

SOS – Alumbrado Público

Tema	Indicador	Periodicidad	Semana al 27 de Abril	Semana al 04 de Mayo	Próximo reporte
Alumbrado Público	Número de luminarias reparadas en vías del PA del CH	Semanal	296	101	11 de Mayo de 2020



SOS - Alumbrado Público | Anexo 1

Semana 17

Reporte de luminarias reparadas en Centro Histórico Perímetro A

Incidencias atendidas al 27 de abril de 2020

Dirección	Entre Calles	Colonia	Cantidad	Motivo	Incidencia
Francisco I. Madero	Cara Fray Pedro de Gante Eje Central Lázaro Cárdenas	Centro	1	se realiza cambio de balastro y lámpara	luminaria apagada
Plaza Seminario	Moneda República de Guatemala	Centro	1	se realiza cambio de lámpara y reconexión de líneas	Luminaria Apagada
Arcos De Belén	Dr. José Ma. Vértiz Gral. Gabriel Hdez	Centro	1	se realiza reconexión de líneas	Conexión
Arcos De Belén	Enrico Martínez Francisco De Garay	Centro	1	se realiza cambio de lámpara 140 y reconexión	Luminaria Apagada
Alameda Central	Av. Hidalgo Av. Juárez	Centro	1	se realiza cambio de balastro y cambio de lámpara	Luminaria Apagada
Plaza De La Constitución	José Ma. Pino Suárez Moneda	Centro	10	se repara corto circuito en poste	Luminaria Intermitente
Plaza De La Constitución	José Ma. Pino Suárez Moneda	Centro	1	se realiza reconexión en líneas de alimentación	Conexión
Plaza De La Constitución	José Ma. Pino Suárez Moneda	Centro	1	se realiza reconexión en líneas de alimentación y se realiza cableado de poste	Conexión
Plaza De La Constitución	José Ma. Pino Suárez Moneda	Centro	1	se realiza reconexión en líneas de alimentación	Conexión
Plaza De La Constitución	José Ma. Pino Suárez Moneda	Centro	1	se realiza reconexión en líneas de alimentación	Conexión
Plaza De La Constitución	José Ma. Pino Suárez Moneda	Centro	1	se realiza reconexión en líneas de alimentación	Conexión
		Sub total	27		



SOS – Alumbrado Público | Anexo 1

Semana 17

Reporte de luminarias reparadas en Centro Histórico Perímetro A

Incidencias atendidas al 27 de abril de 2020

DIRECCIÓN	ENTRE CALLES	COLONIA	CANTIDAD	MOTIVO	INCIDENCIA	
República de Bolivia	Esq. República de Argentina		1	Cambio de lámpara	Luminaria apagada	
Eje 1 ote	Santo Tomás	Carretones	Centro	1	Cambio de lámpara y balastro	Luminaria apagada
Condesa	Esq. 5 de mayo		Centro	1	Cambio de lámpara	Luminaria apagada
Tacuba	Motolinia	Allende	Centro	15	Cambio de fotocelda	Circuito apagado
República de Brasil	Belisario Domínguez	República de Colombia	Centro	11	Reconexión de líneas de alimentación	Circuito apagado
Corregidora	Correo Mayor	Jesús María	Centro	32	Restablecimiento de contactor	Circuito apagado
Justo Sierra	República de Argentina	Del Carmen	Centro	1	Cambio de lámpara y balastro	Luminaria apagada
República de Honduras	Allende	República de Chile	Centro	8	Reconexión de líneas de alimentación	Circuito apagado
República de Cuba	Eje central	Allende	Centro	12	Restablecimiento de contactor	Circuito apagado
Leona Vicario	Mixcalco	San Antonio	Centro	1	Cambio de lámpara y balastro	Luminaria pagada
República de Cuba	Eje central	Cjon. del 57	Centro	3	Cableado de luminarias	Luminarias pagada s
República de Brasil	República de Venezuela	República de Bolivia	Centro	12	Reconexión de líneas de alimentación	Circuito apagado
Leona Vicario	San Antonio Tomatlán	Mízcalo	Centro	2	Reconexión de línea de alimentación	Luminaria pagada
Monte de Piedad	Plaza de la Constitución	República de Guatemala	Centro	12	Cambio de fotocelda	Luminarias encendidas de día
Eje 1 nte	Comonfort	Órgano	Centro	1	Cambio de lámpara	Luminaria apagada
20 de Noviembre	Venustiano Carranza	Plaza de la Constitución	Centro	14	Reconexión de líneas de alimentación	Circuito apagado
20 de Noviembre	Nezahualcóyotl	Izazaga	Centro	16	Restablecimiento de contactor	Circuito apagado
5 de Febrero	Venustiano Carranza	República del Salvador	Centro	12	Restablecimiento de contactor	Circuito apagado
Tacuba	Isabel la Católica	Allende	Centro	10	Reparación de circuito en corto	Circuito apagado
Cjon. Girón	Esq. González Puebla		Centro	11	Reconexión de línea de alim natación	Circuito apagado
San Antonio Tomatlán	Cjon. Mízcalo	Loreto	Centro	13	Reconexión de líneas de alimentación	Circuito apagado
			Sub total	216		



SOS – Alumbrado Público | Anexo 1

Semana 17

Reporte de luminarias reparadas en Centro Histórico Perímetro A

Incidencias atendidas al 27 de abril de 2020

DIRECCIÓN	ENTRE CALLES		COLONIA	CANTIDAD	MOTIVO	INCIDENCIA
Tacuba	Marconi	Eje central	Centro	8	Cambio de fotocelda	Luminaria s encendidas de día
Bolívar	5 de mayo	Tacuba	Centro	10	Reconexión de líneas de alimentación	Circuito apagado
Bolívar	Izazaga	Mesones	Centro	17	Reconexión de líneas de alimentación	Circuito apagado
Manzanares	Cjon. Girón	3er cjon. de Manzanares	Centro	26	Reconexión de líneas de alimentación	Circuito apagado
Justo Sierra	Del Carmen	Loreto	Centro	1	Cambio de lámpara	Luminaria apagada
Palma norte	Esq. Donceles		Centro	1	Cambio de balastro	Luminaria apagada
República de Colombia	Esq. República de Argentina		Centro	1	Cambio de balastro	Luminaria apagada
Rodríguez Puebla	República de Venezuela	José Joaquín Herrera	Centro	11	Reconexión de líneas de alimentación	Circuito apagado
Palma	Esq. Venustiano Carranza		Centro	1	Cambio de lámpara y balastro	Luminaria apagada
Tacuba	Esq. Allende		Centro	1	Cambio de balastro	Luminaria apagada
Donceles	Allende	República de Chile	Centro	1	Cambio de lámpara	Luminaria apagada
República de Brasil	Esq. República de Colombia		Centro	1	Cambio de lámpara	Luminaria apagada
5 de Febrero	16 de Septiembre	Venustiano Carranza	Centro	1	Cambio de lámpara	Luminaria apagadas
			Sub total	80		
			TOTAL	296		



SOS – Alumbrado Público | Anexo 1

Semana 18

Reporte de luminarias reparadas en Centro Histórico Perímetro A

Incidencias atendidas al 04 de mayo de 2020

DIRECCIÓN	ENTRE CALLES	COLONIA	CANTIDAD	MOTIVO	INCIDENCIA
República de Brasil	Esq.. República de Colombia		1	Cambio de lámpara	Luminaria apagada
República de Chile	República de Honduras	República de Perú	6	Reconexión de líneas de alimentación	Circuito apagado
República de Chile	Esq.. República de Perú		1	Cambio de lámpara	Luminaria apagada
Rodríguez Puebla	Lecumberri	José Joaquín Herrera	3	Cableado de luminarias	Luminarias apagadas
Apartado	República de Argentina	Del Carmen	1	Cambio de balastro	Luminaria apagada
República de Chile	Esq.. República de Perú		1	Cambio de lámpara y balastro	Luminaria apagada
5 de Febrero	San Jerónimo	Izazaga	1	Cambio de lámpara y socket	Luminaria apagada
Eje 1 nte	Esq.. Paseo de la Reforma		1	Cambio de lámpara y balastro	Luminaria apagada
Eje 1 nte	Florida	González Ortega	2	Reconexión de líneas de alimentación	Luminarias apagadas
Eje 1 nte	República de Brasil	República de Argentina	7	Reconexión de líneas de alimentación	Circuito apagado
Eje 1 nte	Manuel Doblado	Vidal Alcocer	6	Reconexión de líneas de alimentación	Circuito apagado
Eje 1 ote	Esq. Eje 1 nte		2	Cableado de luminarias	Luminarias apagadas
Eje 1 ote	Esq. San Pablo		1	Cambio de balastro	Luminaria pagada
República de Uruguay	Correo Mayor y Tabaqueros		1	Reconexión de líneas de alimentación	Luminaria apagada
Lecumberri	Leona Vicario	Manuel Doblado	1	Reconexión de líneas de alimentación	Luminaria apagada
Mixcalco	Cjon. Mixcalco	Vidal Alcocer	1	Reconexión de líneas de alimentación	Luminaria apagada
Eje 1 ote	Esq.. Adolfo Gurrión		1	Colocación de fotocelda	Luminaria apagada
Donceles	Esq.. Eje central		1	Cambio de lámpara y balastro	Luminaria apagada
Eje 1 nte	Paseo de la Reforma	Allende	2	Reconexión de líneas de alimentación	Luminarias apagadas
Plaza de la Constitución	Frente a Catedral		1	Cambio de balastro	Luminaria apagada
Jesús María	Manzanares	Corregidora	6	Reconexión de líneas de alimentación	Circuito apagado
		Sub total	47		



SOS – Alumbrado Público | Anexo 1

Semana 18

Reporte de luminarias reparadas en Centro Histórico Perímetro A

Incidencias atendidas al 04 de mayo de 2020

DIRECCIÓN	ENTRE CALLES		COLONIA	CANTIDAD	MOTIVO	INCIDENCIA
Leona Vicario	Esq.. San Antonio Tomatlán			1	Cambio de lámpara y balastro	Luminaria apagada
Rodríguez Puebla	Cjon. Girón			16	Reconexión de líneas de alimentación	Circuito apagado
Plaza de las Vizcaínas	Esq.. Cjon. San Ignacio			7	Reconexión de líneas de alimentación	Circuito apagado
República de Uruguay	Correo Mayor	Pino Suárez		1	Reconexión de líneas de alimentación	Luminaria apagada
Eje 1 nte	Florida	González Ortega		3	Cambio de balastro y cableado de luminarias	Luminarias apagadas
Regina	Pino Suárez	Correo Mayor		3	Cableado de luminarias	Luminarias apagadas
Eje 1 nte	Esq.. Peralvillo			1	Cambio de fotocelda	Luminaria encendida de día
Bolívar	Esq.. Mesones			1	Cambio de lámpara y balastro	Luminaria apagada
Tacuba	Esq.. Motolinía			1	Reconexión de líneas de alimentación	Luminaria apagada
Del Carmen	Esq.. República de Venezuela			1	Cambio de lámpara	Luminaria apagada
Eje 1 nte	Palma norte	República de Argentina		22	Reparación de circuito en corto	Circuito apagado
Francisco I. Madero	Eje central	Fray Pedro de Gante	Centro	1	Se cambia lámpara y balastro	Luminaria apagada
Av. Juárez	Azuleta	Balderas	Centro	1	Se cambia lámpara y balastro	Luminaria apagada
Av. Juárez	Azulte	Balderas	Centro	1	Se cambia lámpara y balastro	Luminaria apagada
			Sub total	54		
			TOTAL	101		



SOS – Alumbrado Público

Luminarias reparadas en el Perímetro “A” del Centro Histórico

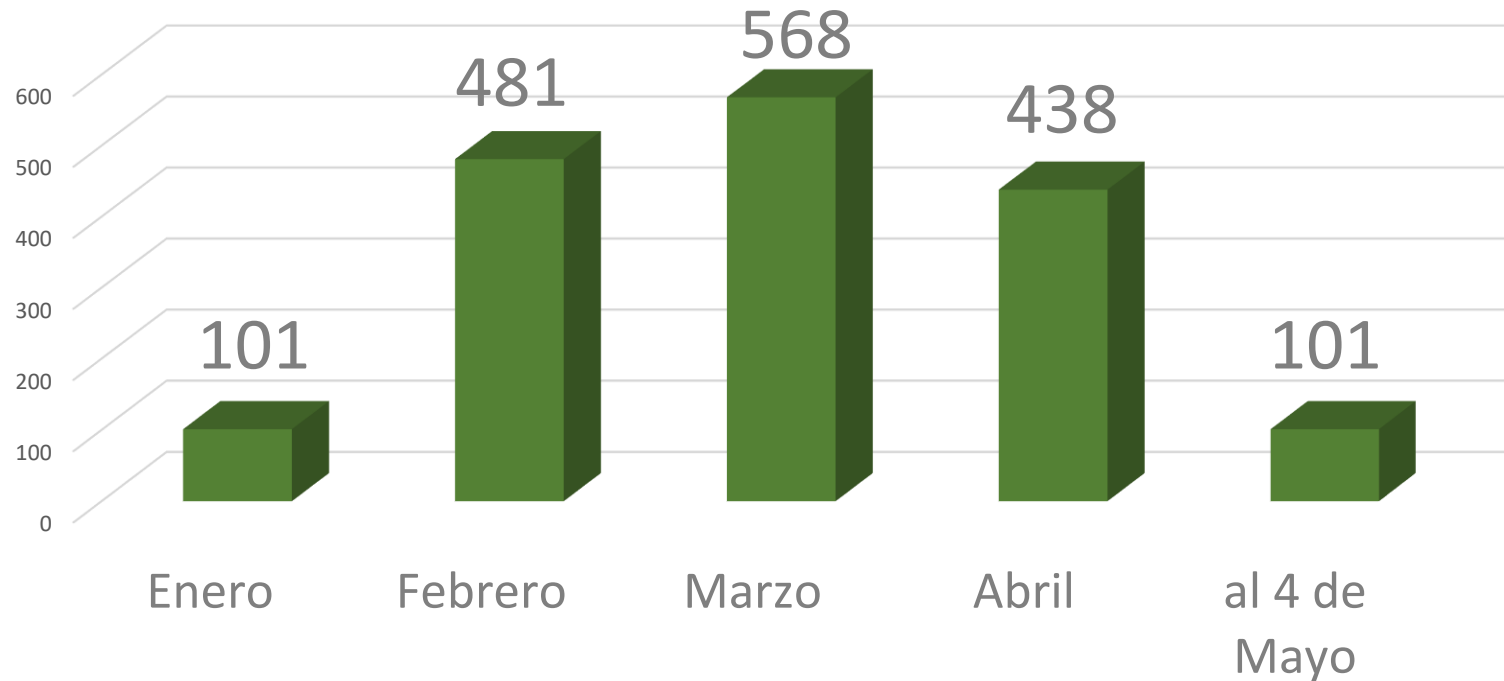

SOS – DGSUS



No.	Concepto	Unidad	Cantidad
1	Barrido manual de guarnición	km	2,412.42
2	Barrido manual en banquetas	M2	4,824,848
3	Barrido manual en plazas y corredores	M2	3,045,840
4	Barrido mecánico	km	639.52
5	Recolección de residuos solidos	M3	1,721
6	Recolección de cascajo	M3	27.00
7	Lavado de papeleras	pieza	1,050
8	Lavado de plazas y corredores	M2	159,064
9	Lavado de equipamiento urbano	M2	12,522
10	Lavado diario de sitios críticos (140 en la semana)	sitio	20
11	Recolección diaria de tiraderos clandestinos	sitio	25
12	Riego de áreas verdes	M2	16,974

SOS - DGSUS

Tema	Indicador	Periodo	Reporte al 03 de mayo
Limpieza	Kilómetros Barridos de guarnición en el perímetro "A" del Centro Histórico	Del 27 de abril al 03 de mayo	2,412.424 km.
Limpieza	Metros cuadrados Barridos de banquetas en el perímetro "A" del Centro Histórico	Del 27 de abril al 03 de mayo	4,824,848 m2
Limpieza	Metros Cuadrados Barridos de Plazas y Corredores en el perímetro "A" del Centro Histórico	Del 27 de abril al 03 de mayo	3,045,840 m2.

SOS - DGSUS

Tema	Indicador	Periodo	Reporte al 03 de mayo
Limpieza	Kilómetros de Barrido Mecánico en el perímetro "A" del Centro Histórico	Del 27 de abril al 03 de mayo	639.52 km.
Tiraderos clandestinos	Metros cúbicos de residuos sólidos levantados en tiraderos clandestino en el perímetro "A" del Centro Histórico	Del 27 de abril al 03 de mayo	663 m3
Limpieza	Metros cúbicos de basura recolectada (Producto de Barrido) en el Perímetro "A" del Centro Histórico	Del 27 de abril al 03 de mayo	1,058 m3
Lavado	Metros cuadrados lavados en plazas, calles, corredores y semicorredores peatonales en el perímetro "A" del Centro Histórico	Del 27 de abril al 03 de mayo	159,064 m2

SOS – DGSUS



Tema	Indicador	Periodo	Reporte al 03 de mayo
Lavado equipamiento urbano	Metros Cuadrados de Lavado de equipamiento Urbano En el Perímetro “A” del Centro Histórico	Del 27 de abril al 03 de mayo	12,522 m2
Riego de áreas verdes	Metros Cuadrados de Riego en Av. 20 de Noviembre y Espigas de Plaza de la Constitución´,	Del 27 de abril al 03 de mayo	16,974 m2



SOS – DGSUS

Acciones tomadas por la DGSUS con el personal que realiza la Limpieza Integral del Centro Histórico en relación al COVID-19

- Se toma la temperatura todos los días en los tres turnos.
- Se les entregó caretas, cubrebocas y guantes a toda la gente para su protección.
- Todos los días se revisan los parques y plazas del Centro Histórico y se vuelve a colocar cinta precaución para mantener suspendidos los juegos infantiles y los aparatos de ejercicios en el Perímetro “A”.





GOBIERNO DE LA
CIUDAD DE MÉXICO

SECRETARÍA DE
CULTURA
CENTRO
HISTÓRICO



MESA DE TRABAJO INTERINSTITUCIONAL
DE INFRAESTRUCTURA Y OBRAS

SOS – DGSUS

Acciones tomadas por la DGSUS con el personal que realiza la Limpieza Integral del Centro Histórico en relación al COVID-19

Se realiza lavado en forma programada en 45 puntos de las plazas, corredores y sitios donde la gente se sienta regularmente, los que se atienden diario son;

- Parque de Bolsillo
- Accesos del Metro Zócalo
- Banqueta de Palacio Nacional
- Banqueta y escaleras de edificio de Gobierno
- Escaleras de la Suprema Corte de Justicia

Las demás bancas y arriates se lavan tres veces por semana

- Se realiza un lavado programado en todas las calles, plazas, corredores peatonales y semipeatonales del Perímetro “A” del Centro Histórico.





GOBIERNO DE LA
CIUDAD DE MÉXICO

SECRETARÍA DE
CULTURA
CENTRO
HISTÓRICO



MESA DE TRABAJO INTERINSTITUCIONAL
DE INFRAESTRUCTURA Y OBRAS

SOS - DGSUS

Acciones tomadas por la DGSUS con el personal que realiza la Limpieza Integral del Centro Histórico en relación al COVID-19

LAVADO

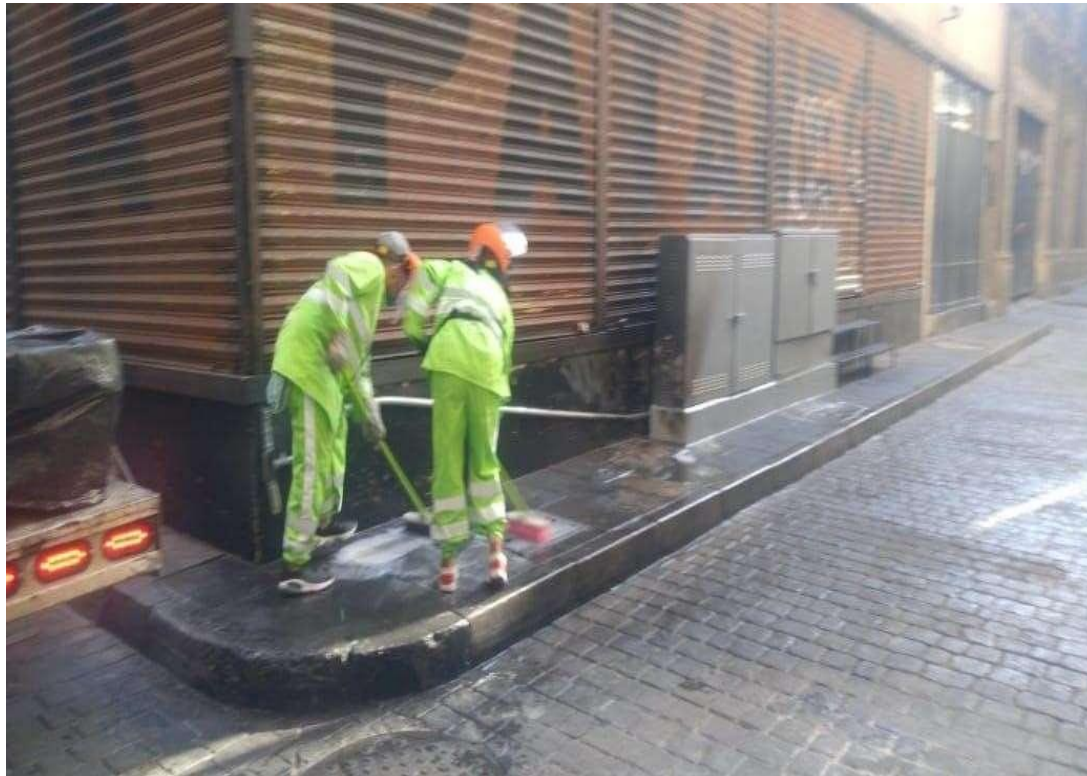



GOBIERNO DE LA
CIUDAD DE MÉXICO

SECRETARÍA DE
CULTURA
CENTRO
HISTÓRICO



MESA DE TRABAJO INTERINSTITUCIONAL
DE INFRAESTRUCTURA Y OBRAS

SOS – DGSUS

Acciones tomadas por la DGSUS con el personal que realiza la Limpieza Integral del Centro Histórico en relación al COVID-19

BARRIDO MECÁNICO





GOBIERNO DE LA
CIUDAD DE MÉXICO

SECRETARÍA DE
CULTURA
CENTRO
HISTÓRICO



MESA DE TRABAJO INTERINSTITUCIONAL
DE INFRAESTRUCTURA Y OBRAS

SOS - DGSUS

Acciones tomadas por la DGSUS con el personal que realiza la Limpieza Integral del Centro Histórico en relación al COVID-19

RECOLECCIÓN DE RESIDUOS SÓLIDOS





GOBIERNO DE LA
CIUDAD DE MÉXICO

SECRETARÍA DE
CULTURA
CENTRO
HISTÓRICO



MESA DE TRABAJO INTERINSTITUCIONAL
DE INFRAESTRUCTURA Y OBRAS

SOS – DGSUS

Acciones tomadas por la DGSUS con el personal que realiza la Limpieza Integral del Centro Histórico en relación al COVID-19

LAVADO DE PAPELERAS

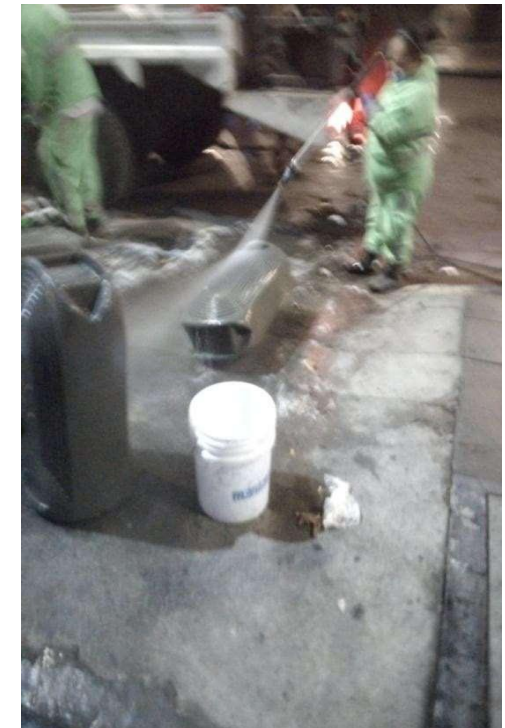
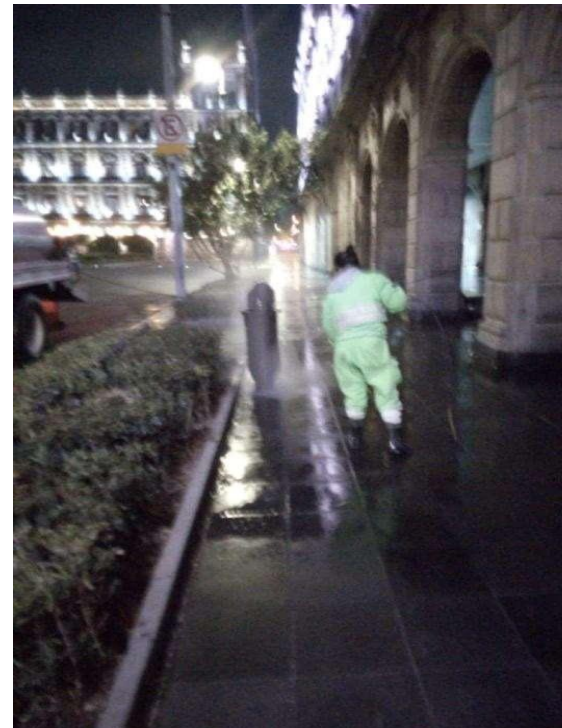



GOBIERNO DE LA
CIUDAD DE MÉXICO

CENTRO
HISTÓRICO



MESA DE TRABAJO INTERINSTITUCIONAL
DE INFRAESTRUCTURA Y OBRAS

SOS – DGSUS

Acciones tomadas por la DGSUS con el personal que realiza la Limpieza Integral del Centro Histórico en relación al COVID-19

RECOLECCIÓN DE TIRADEROS CLANDESTINOS

RIEGO DE ÁREAS VERDES



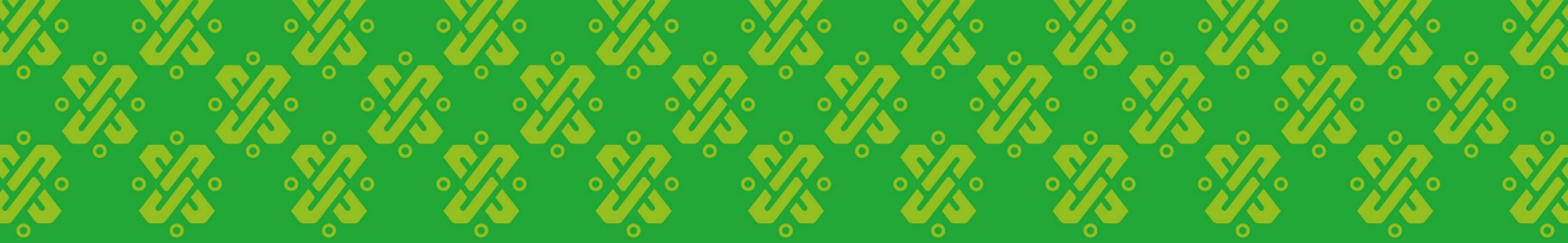

Dirección General de Obras de Infraestructura Vial

CENTRO HISTÓRICO

2019

PROYECTOS OBRAS Y SERVICIOS



GOBIERNO DE LA
CIUDAD DE MÉXICO

CIUDAD **INNOVADORA**
Y DE **DERECHOS**



RESUMEN DE TRABAJO EN CENTRO HISTORICO

ZONA	PENDIENTES DE OBRA OBSERVADOS POR A.C.H.	PENDIENTES ARTENDIDOS POR D.C.O.I.V.	PENDIENTES EN PROCESO DE ATENCIÓN.
SANTA MARIA LA REDONDA	26	26 (100%)	ATENDIDO
A.V. HIDALGO	18	18 (100%)	ATENDIDO
VALERIO TRUJANO, JARDIN DEL OBISPO Y PLAZA LORETO	3	3 (100%)	ATENDIDO
GALEANA, RIVA PALACIOS Y VIOLETA	12	12 (100%)	ATENDIDO
EJE CENTRAL: DE CALLE MADERO A PLAZA GARIBALDI	29	29 (100%)	ATENDIDO
ZOQUIAPAN: SOLEDAD, SANTISIMA Y LEONA VICARIO	2	2 (100 %)	ATENDIDO



PENDIENTES ATENDIDOS AL 04 DE ABRIL DEL 2020

Santa María de la Redonda.

- ❖ Tierra vegetal y sembrado de elementos arbustivos en calle Santa Veracruz de calle 2 de abril a Eje Central.
- ❖ Balizamiento en segundo callejón de San Juan de dios (Carpeta Asfáltica).
- ❖ Limpieza general de drenaje

Antigua Merced.

- ❖ Señalización vial en calle de la Soledad.
- ❖ Dren pluvial en Plaza Loreto.
- ❖ Limpieza General de drenaje.



ZONA DE OBRA

1. **STA. MA. LA REDONDA:** SANTA VERACRUZ, PENSADOR MEXICANO, MINA, 2DO Y 3ER CALLEJÓN DE JUAN DE DIOS, CALLE 2 DE ABRIL Y PLAZA 2 DE ABRIL.
2. **AV. HIDALGO:** DE EJE CENTRAL A HEROES.
3. **VALERIO TRUJANO, JARDIN DEL OBISPO Y PLAZA LORETO.**
4. **GALEANA, RIVA PALACIO Y VIOLETA.** ENTRE EJE CENTRAL Y AVENIDA PASEO DE LA REFORMA.
5. **EJE CENTRAL:** DE CALLE MADERO A PLAZA GARIBALDI.
6. **ZOQUIAPAN:** SOLEDAD, SANTISIMA Y LEONA VICARIO.



■ AV. HIDALGO

2019



Av. Hidalgo



(ATENDIDO)

Reparación de registro frente al acceso del SAT



(ATENDIDO)

Colocación de placa metálica en jardinera. Y cambio de bolardo impactado.

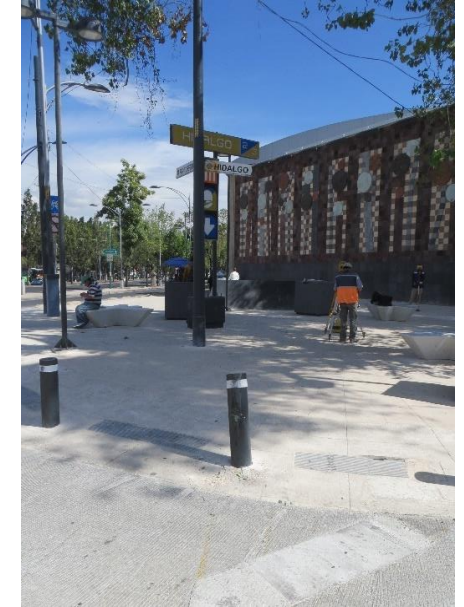

(ATENDIDO)



Av. Hidalgo



(ATENDIDO)

Recorrer bolardos por radio de giro de transporte Público, existe uno dañado.



(ATENDIDO)

Placa metálica en jardinera. Y riego con agua tratada a elementos arbustivos.

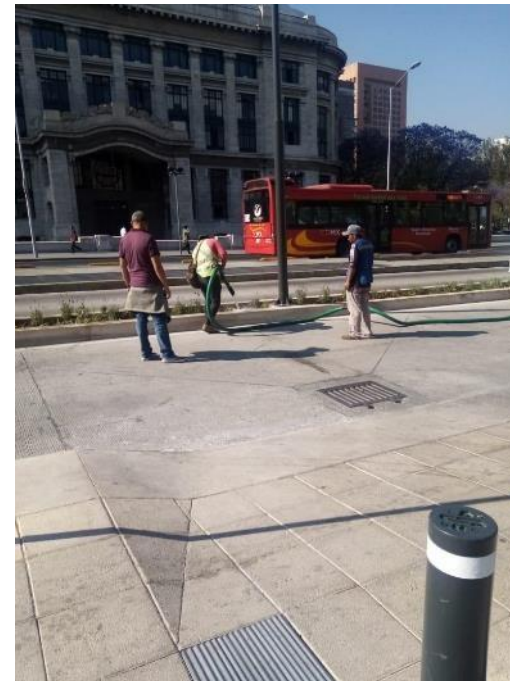

(ATENDIDO)

Se atiende periódicamente

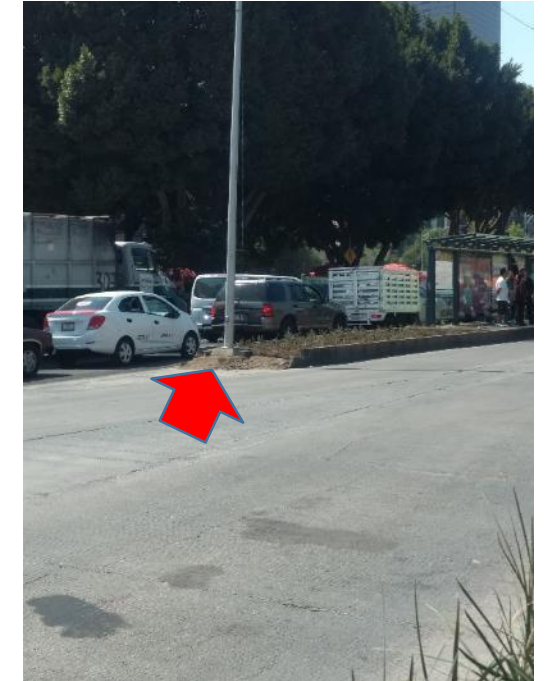

(ATENDIDO)

Completar guarnición en Bahía de Metrobus Estación Hidalgo.



Av. Hidalgo



(ATENDIDO)



(ATENDIDO)



(ATENDIDO)



(ATENDIDO)



(ATENDIDO)

Piezas rotas de recinto o en su caso la colocación de tapas de registros eléctricos



Av. Hidalgo



(ATENDIDO)

Riego con agua tratada en elementos arbustivos (Se atiende periódicamente).



(ATENDIDO)

Tubería para instalación eléctrica expuesta.



(POR ATENDER)

Colocación de poste de semaforización.



Av. Hidalgo



(NO IMPUTABLES A LA
OBRA)

Cambio de piezas en fachada
Teatro Hidalgo por trabajos de
la obra.



(ATENDIDO)

Cambio de tapas en registros
eléctricos, en acceso a Teatro
Hidalgo.



(ATENDIDO)

Cambio de tapa de registro esq. Eje
central



■ VALERIO TRUJANO



Valerio Trujano



(ATENDIDO)

Alumbrado Público nuevo y en funcionamiento en toda la calle , riego con agua tratada de elementos arbustivos.



(NO IMPUTABLE A LA OBRA)

Limpieza a fachada



▪ **SANTA VERACRUZ**

2019



Santa Veracruz

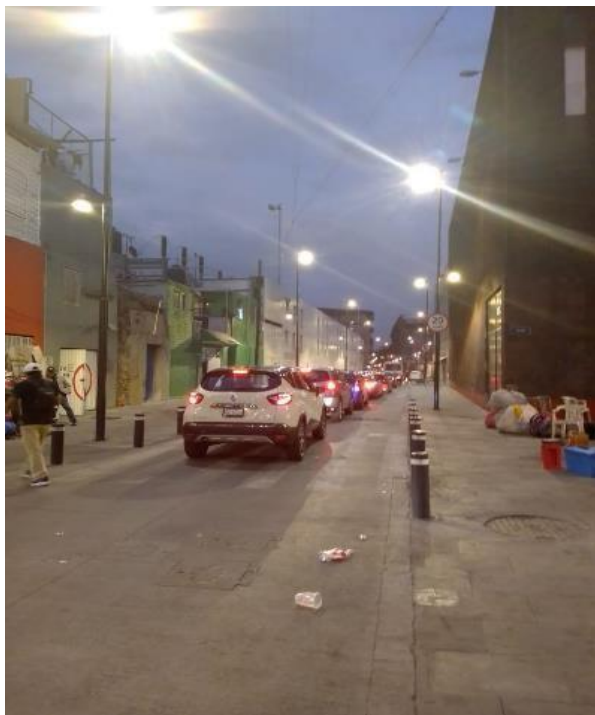

(ATENDIDO)

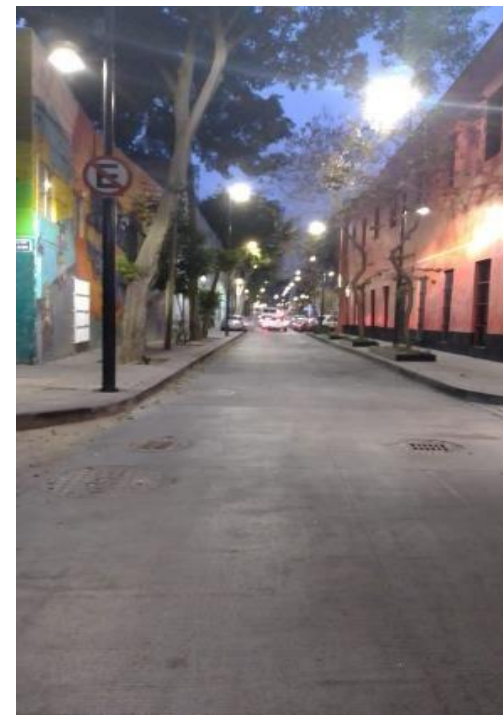

(ATENDIDO)

Alumbrado público nuevo, funcionando correctamente en toda la calle.



Santa Veracruz



(ATENDIDO)

Colocación de bolardos esq. 2
Abril mercado de pulgas.



(POR ATENDER)

Retiro de poste de c-2



(ATENDIDO)

Colocación de poste y luminarias
de alumbrado público



Santa Veracruz

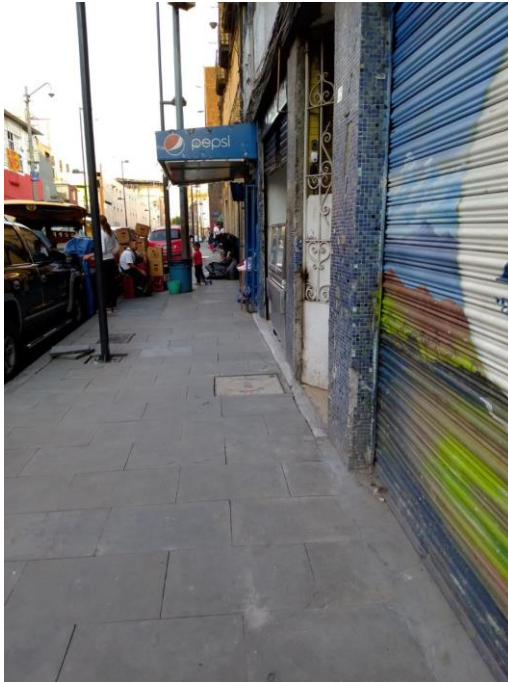

(ATENDIDO)

Detalle de recinto vs fachadas
y colocación de tapa.



(ATENDIDO)

Remate de recinto en nicho.



Santa Veracruz



(ATENDIDO)
colocación de tapa de registro



(ATENDIDO)
Postes de alumbrado público.



Santa Veracruz

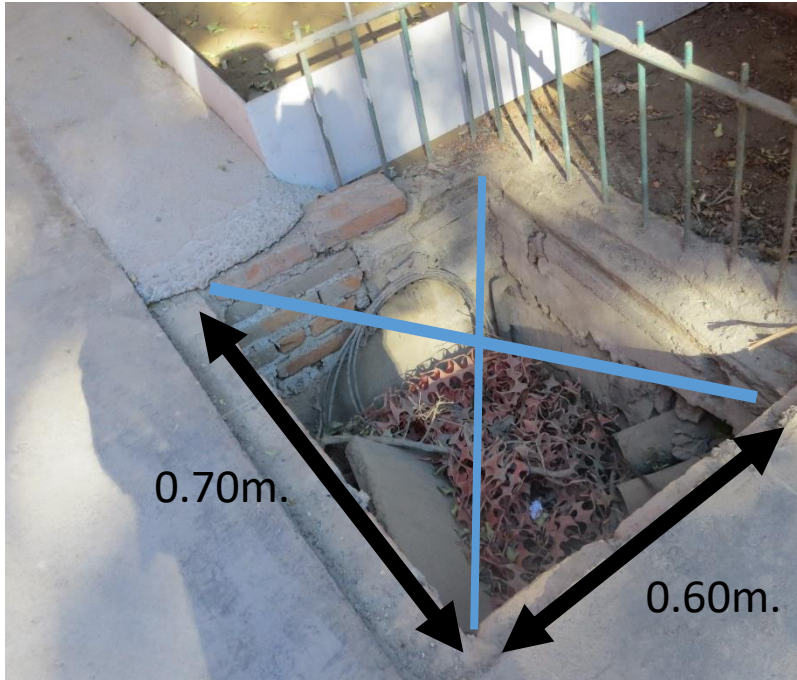

(POR ATENDER)

Tapa de registro esq. 2 callejón de
san Juan de Dios.



(POR ATENDER)

Plantación en jardinera , edificio del museo
Franz Mayer.



■ 2^{DO} Y 3^{ER} CALLEJON DE JUAN DE DIOS



2do Callejón San Juan de Dios

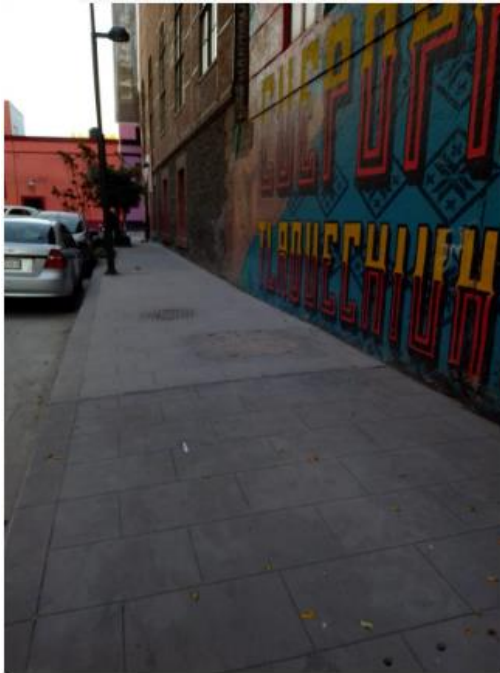

(ATENDIDO)

Corte de concreto en banqueta

Alumbrado público nuevo. (ATENDIDO)



(POR ATENDER)

Plantación en jardinera afuera de la Nana



3er callejón San Juan de Dios



(ATENDIDO)

Tapa registro rota afuera de
Oficinas de SAT
2do callejón SJD esq. Pensador
mexicano

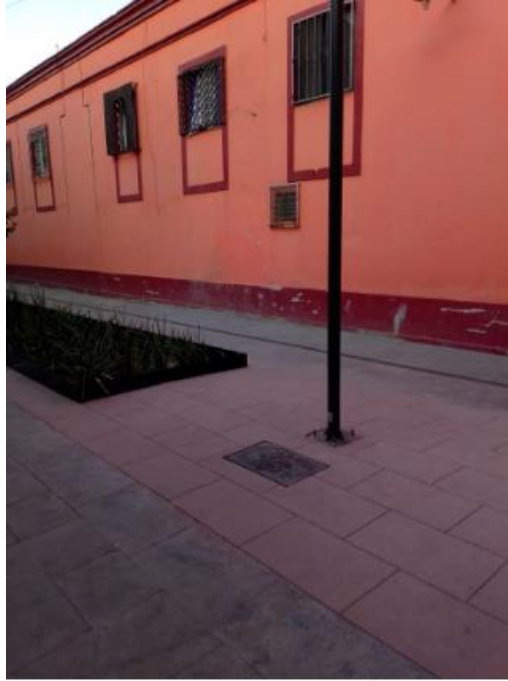

(ATENDIDO)

Falta de tapa de registro



(ATENDIDO)

Repellado de muro , se cuenta
con minuta del percance a la
hora de estar trabajando afuera de
dicho inmueble.



▪ **PENSADOR MEXICANO**

2019



Pensador Mexicano

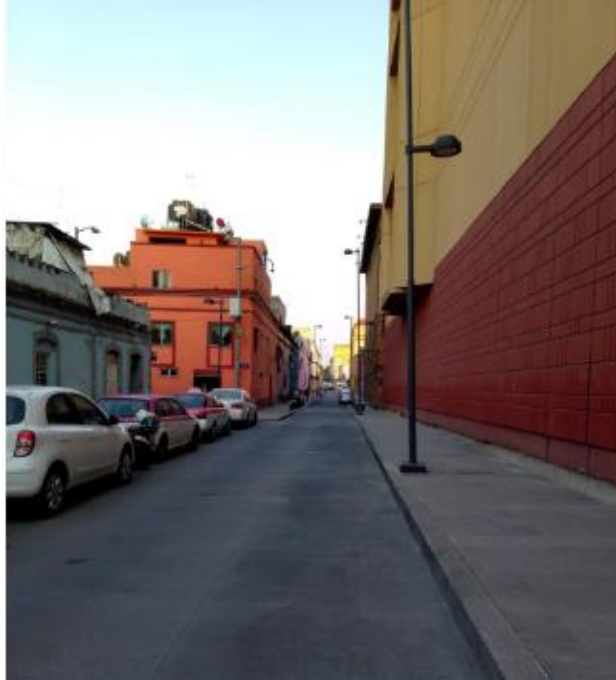

(ATENDIDO)

Falta colocación de postes y luminarios nuevos en toda la calle.



(ATENDIDO)



(ATENDIDO)

Colado de banquetta



■ MINA

2019



Mina



(ATENDIDO)

Bolardos en la calle



(ATENDIDO)

Plantar bien



(ATENDIDO)

Colocar postes y luminarias nuevos en toda la calle.

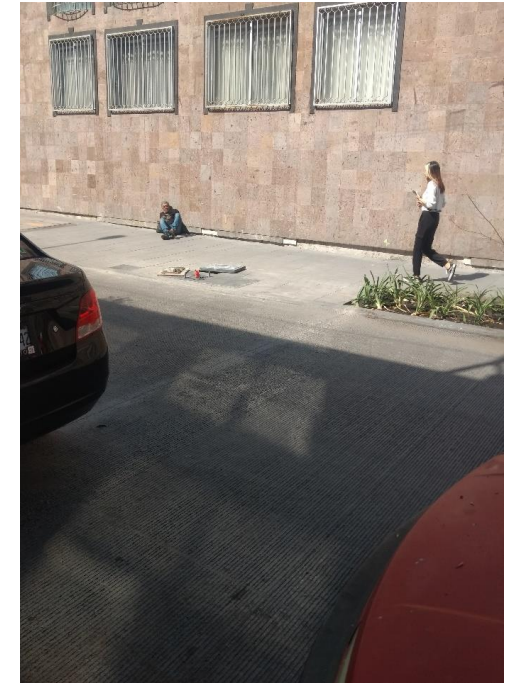

(ATENDIDO)



Mina

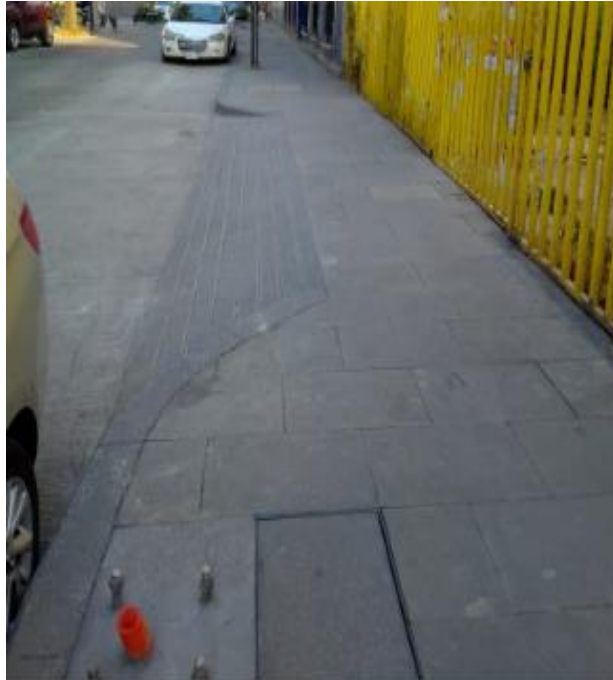

(ATENDIDO)

Terminar rayado en rampa



(ATENDIDO)

Colocación de postes y luminarias para alumbrado público



(ATENDIDO)



■ VIOLETA

2019



Violeta



**(NO IMPUTABLE A LA OBRA)
SE EJECUTO SEGÚN PROYECTO**



**(NO IMPUTABLE A LA OBRA)
SE EJECUTO SEGÚN PROYECTO**

Esta rampa tiene mucha pendiente y no suben los autos, raspan la parte baja de estos



Violeta

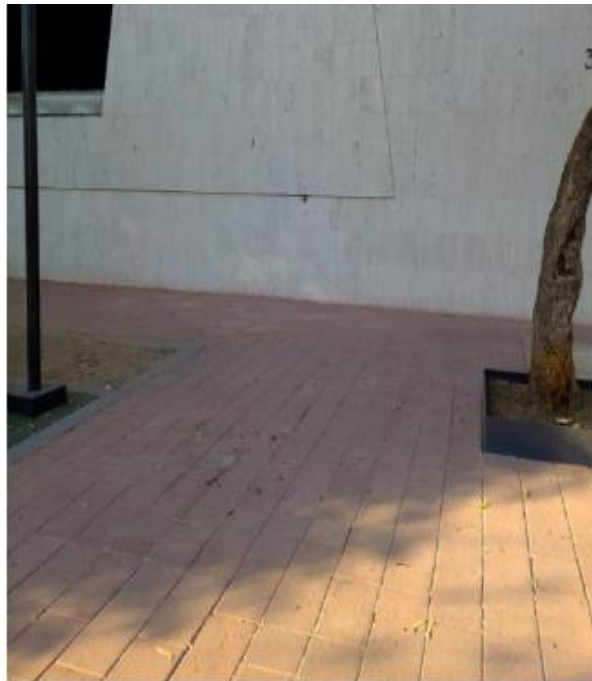

(ATENDIDO)

Terminar de colocar recinto y retiro del sobrante



(ATENDIDO)



ATENDIDO)

(falta toma de CFE baja tensión)



(ATENDIDO)

(falta toma de CFE baja tensión)

Retiro de manguera de instalación eléctrica a lo largo de la calle



▪ RIVA PALACIO Y GALEANA

2019



Riva Palacio



(ATENDIDO)



(ATENDIDO)

Limpieza de fachadas a lo largo de la calle y riego con agua tratada de elementos arbustivos



Galeana



(POR ATENDER)

Riva Palacio



(POR ATENDER)

Colocación pendiente de mobiliario urbano en ambas calles peatonales



▪ EJE CENTRAL LAZARO CARDENAS

2019



Eje central de Madero a 5 de Mayo

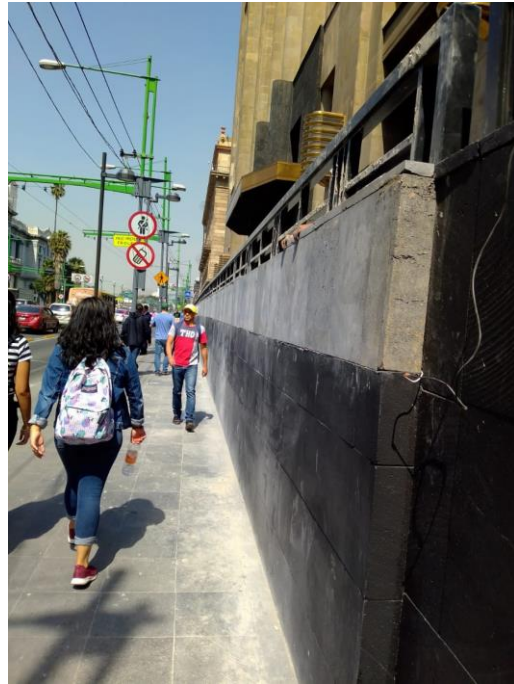

(ATENDIDO)

Colocación de recubrimiento de recinto en barandal de edificio de oficinas del Banco de México.



Eje Central Esq. Av. Hidalgo

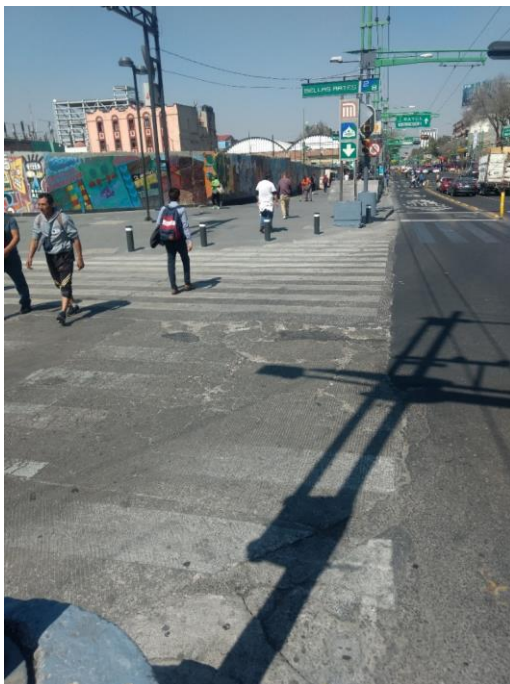

(POR ATENDER)

Carpeta asfáltica acodrilada esq. Av. Hidalgo.



(ATENDIDO)

Retiro de dado de concreto de señalamiento esq. Av. Hidalgo.



Eje central de Pensador Mexicano a Mina



(ATENDIDO)

Colocación de placas metálicas para jardineras (NO CONSIDERADAS EN PROYECTO)



Eje central de Tacuba a Donceles



(ATENDIDO)

Falta de rejilla en dren afuera de Sanborns.



(ATENDIDO)

Falta colocar placa metálica en jardinera (NO CONSIDERADAS EN PROYECTO) y riego con agua tratada de elementos arbustivos.



Eje central de Donceles a Rep. de Cuba



(ATENDIDO)

Terminar la colocación de mármol en respiradero de estación del metro.



Esquina república de Cuba



(ATENDIDO)

Retiro de tubo de acero

(ATENDIDO)

Colocación de recinto.



Eje central de Rep. de Cuba a Belisario Domínguez



(POR ATENDER)

Falta asfalto en arroyo vehicular.

DIRECCIÓN DE MEJORAMIENTO DE LA
INFRAESTRUCTURA VIAL



Retiro de poste a la mitad de la calle

(NO SE PUEDE RETIRAR, YA QUE ES LA RETENIDA DE LA LÍNEA ÁREA DEL TROLEBÚS).





Eje central entre Rep. de Cuba y Belisario Domínguez

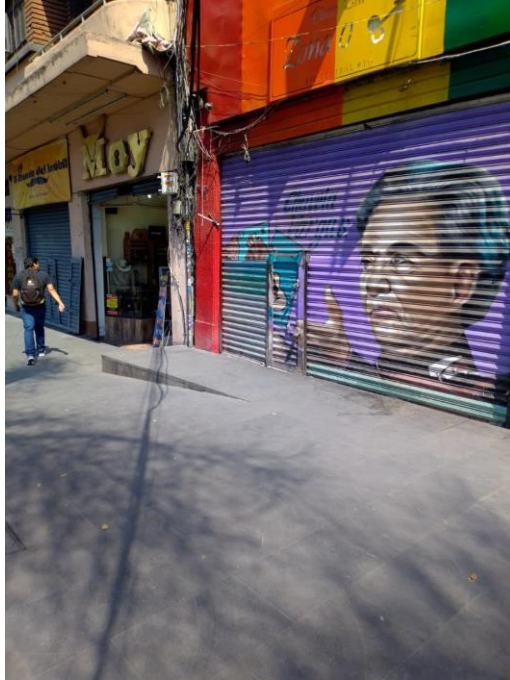

(ATENDIDO)

Aquí quedo una rampa sin señalizar



(ATENDIDO)

Falta colocar tapa de registro eléctrico.



Eje central de Belisario Domínguez a Rep. de Perú

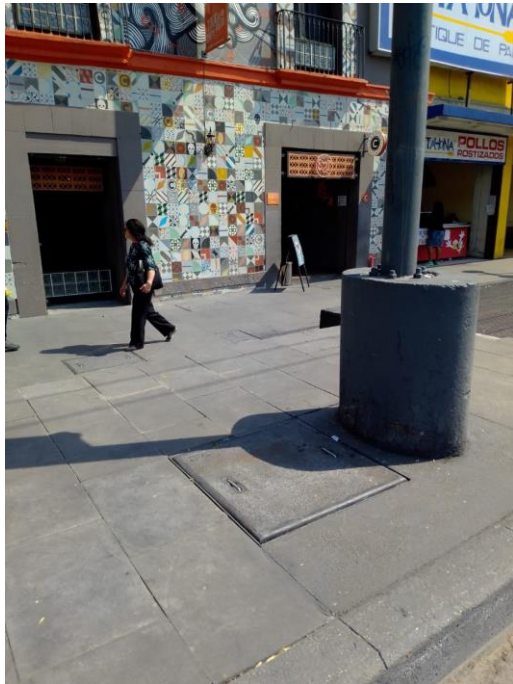

(ATENDIDO)

Falta de tapa en registro.



(ATENDIDO)

Retiro de llave y colocación de recinto.

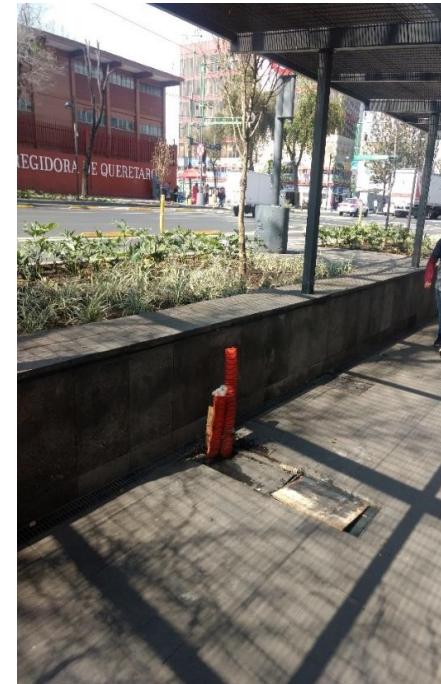

(POR ATENDER)

Retiro de tubería y colocar tapa de registros en toda la calle. DRENAJE "SACMEX"

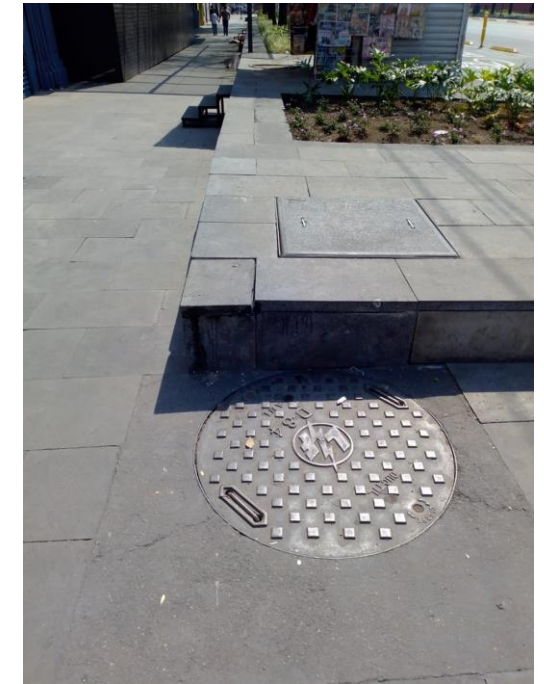

(ATENDIDO)

Colocar recinto suelto.



Eje Central de Mina a Violeta

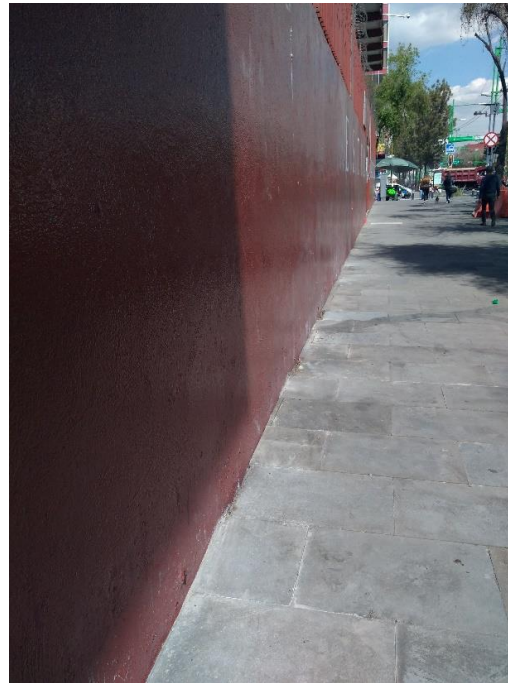

(ATENDIDO)

Colocación de placa metálica en jardinera no contemplada en proyectos y riego con agua tratada en elementos arbustivos.



Eje Central de Rep. de Perú a Garibaldi



(ATENDIDO)
Colocar tapa de registros.



(ATENDIDO)
Colocar rejilla de dren.

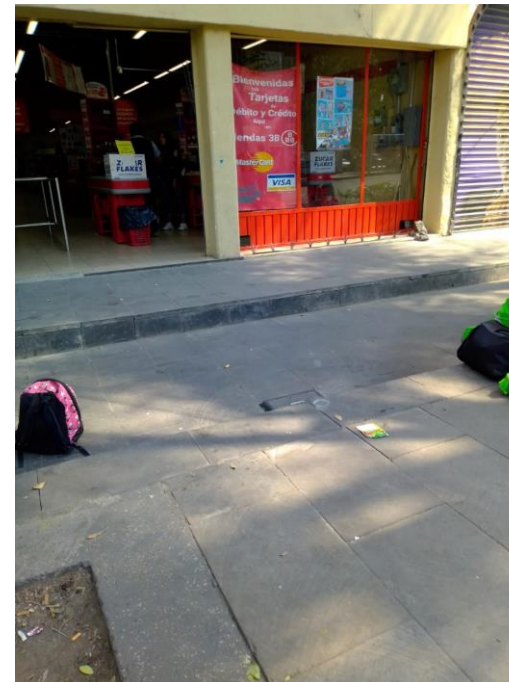

(ATENDIDO)
Colocación de piezas de
recinto.



(ATENDIDO)
Colocación tapa de registro.



Eje Central de Violeta a Pedro Moreno

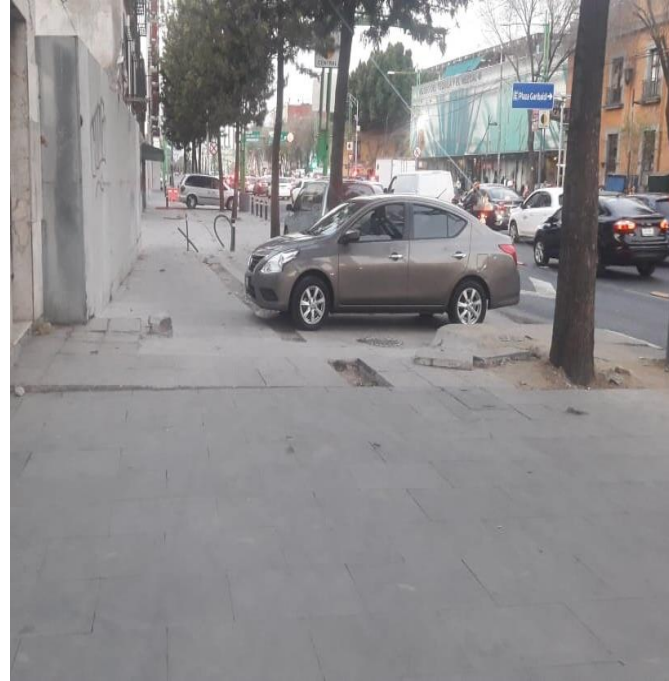
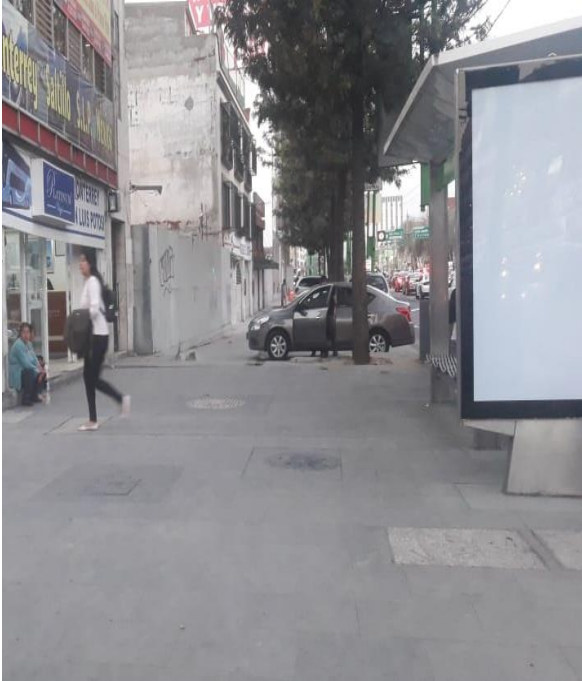

(ÁREA SIN INTERVENIR EN ESTA ETAPA)

Pendiente colocación de recinto en banquetta, cambio de tapa de CFE.



Eje Central de Pensador Mexicano a Mina

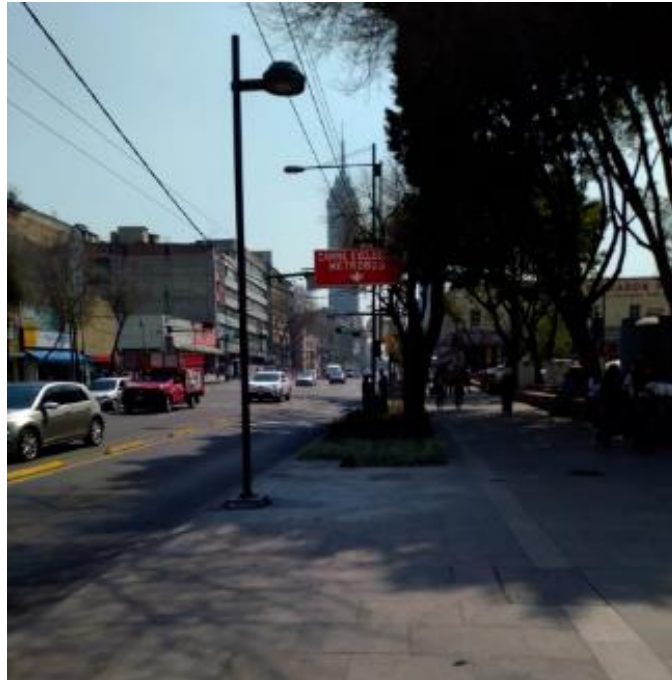

(ATENDIDO)

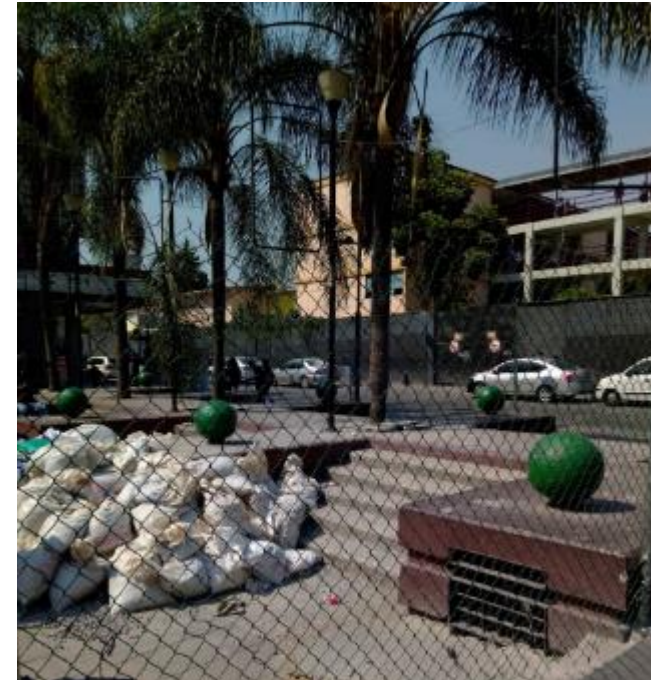

(ATENDIODO)

Retiro de costales (Material propiedad de la empresa) , colocación de placas en jardineras (no se consideran en proyecto) y riego a las plantas (ATENDIDO)



- **PEDRO MORENO A PASEO DE LA REFORMA**

2019



Pedro Moreno a Paseo de la Reforma



(ATENDIDO)

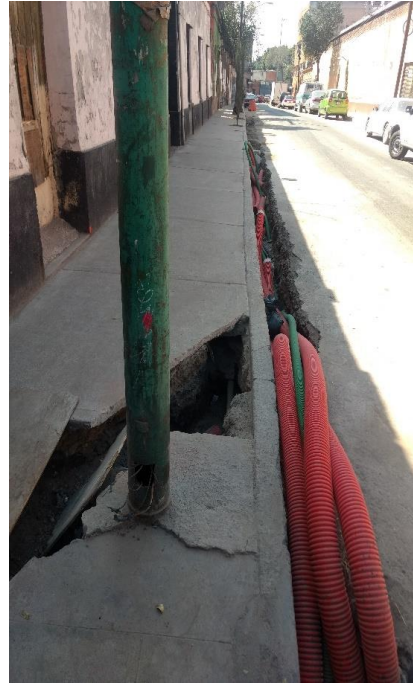

(ATENDIDO)

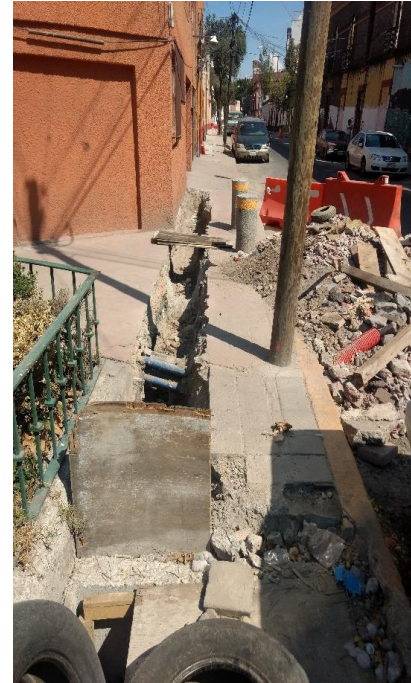

(ATENDIDO)



(ATENDIDO)



(ATENDIDO)

Tapar zanjas y colocar tubería dentro de esta, asfaltar orilla de arroyo vehicular, tapa paso peatonal y retiro de escombros



CFE

Tema	Indicador	Periodicidad	Quincena al 04/05/2020	Próximo reporte
Mantenimiento a infraestructura	Número de siniestros de robo registrados de elementos de infraestructura	Quincenal	0	18 de mayo
	Número de bóvedas atendidas con acciones de desagüe	Quincenal	36	
	Número de atenciones a fallas en el suministro de energía eléctrica	Quincenal	3	
	Número de tapas de registros y/o bóvedas reparadas	Quincenal	6	
	Número de obras de mantenimiento que impliquen rompimiento en vía pública	Quincenal	0	



CFE

Anexo 2. Detalle de ubicaciones

Número de bóvedas atendidas con acciones de desagüe

DIRECCION	ENTRE CALLES	NO. EXT O REFERENCIA	COLONIA	CANTIDAD	DESCRIPCIÓN	
5 DE MAYO	EJE CENTRAL	CORREO MAYOR	SIN DATO	COL.CENTRO	14	INSPECCIION DESAGÜE Y LIMPIEZA DE BOVEDAS y REGISTROS
16 DE SEPTIEMBRE	EJE CENTRAL	CORREO MAYOR	SIN DATO	COL.CENTRO	14	INSPECCIION DESAGÜE Y LIMPIEZA DE BOVEDAS
REP. DE VENEZUELA	ENTRE CALLEJON DEL 57	REP. DE BRASIL	SIN DATO	COL.CENTRO	8	INSPECCIION DESAGÜE Y LIMPIEZA DE BOVEDAS

TOTAL

33



CFE

Anexo 3. Detalle de ubicaciones
Número de atenciones a fallas en el suministro de energía eléctrica

DIRECCION	ENTRE CALLES	NO. EXT O REFERENCIA	COLONIA	CANTIDAD	DESCRIPCIÓN
REP. DE CHILE	Entre Rep. De Venezuela y Lazarin del Toro	Num..43	Col. Centro	1	Se realiza reparación de circuito de baja tensión.
Rep. De Brasil	Entre Rep. De Perú y Colombia	Núm.. 47	Col. Centro	1	Se realiza reparación de circuito de baja tensión.
Incas	Entre Rep. De Perú y Honduras	Núm.. 47	Col. Centro	1	Se realiza reparación de circuito de baja tensión.
			Total	3	



CFE

Anexo 4. Detalle de ubicaciones
Número de tapas de registros y/o bóvedas reparadas

DIRECCION	ENTRE CALLES	NO. EXT O REFERENCIA	COLONIA	CANTIDAD	DESCRIPCIÓN
REP DE PERU	ESQUINA REP DE CHILE	-----	CENTRO	1	DAÑO EN TAPA DE REGISTRO DE CIRCUITOS DE BAJA TENSION
REP DE PERU	CALLEJON DE ALTUNA	LEANDRO VALLE	CENTRO	1	DAÑO EN TAPA DE REGISTRO DE CIRCUITOS DE BAJA TENSION
REP DE CHILE	ESQUINA REP. DE HONDURAS	-----	CENTRO	1	DAÑO EN TAPA DE REGISTRO DE CIRCUITOS DE BAJA TENSION
PENSADOR MEXICANO	ENTRE EJE CENTRAL Y DOS DE ABRIL	-----	CENTRO	3	DAÑO EN TAPA DE REGISTRO DE CIRCUITOS DE BAJA TENSION

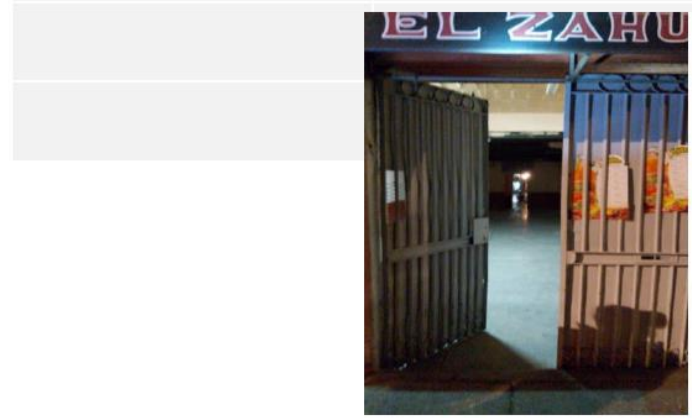

BRASIL 43

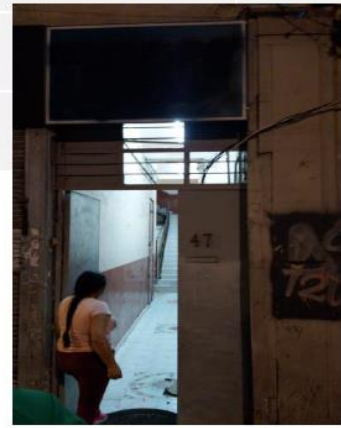

BRASIL 47

TOTAL 6



CFE

Anexo 4. Detalle de ubicaciones

Número de tapas de registros y/o bóvedas reparadas



Rep. De Perú entre Leandro valle y Altuna



Rep. De Perú esquina Rep. De Chile



Rep. De Chile esquina Rep. De Honduras



Pensador Mexicano entre 2 de abril y Eje Central



GOBIERNO DE LA
CIUDAD DE MÉXICO



AUTORIDAD DEL
CENTRO
HISTÓRICO

CFE | ene - abr

179

Bóvedas atendidas con acciones
de desagüe

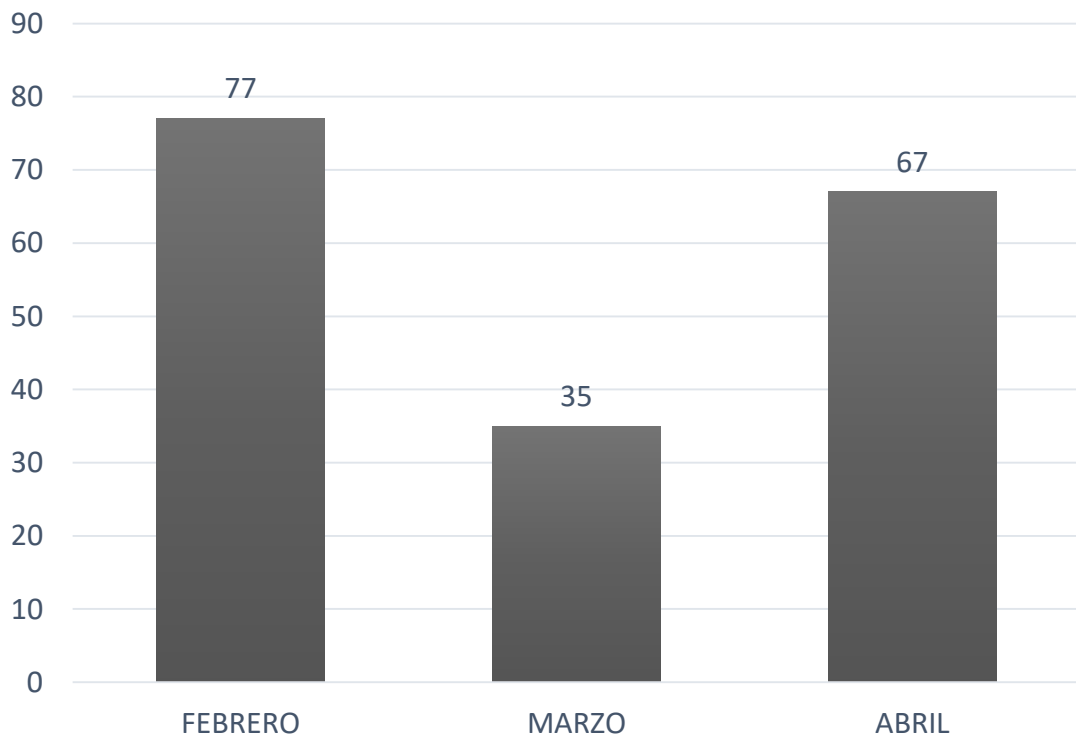

MESA DE TRABAJO INTERINSTITUCIONAL
DE INFRAESTRUCTURA Y OBRAS

28

Atenciones a fallas del suministro
eléctrico

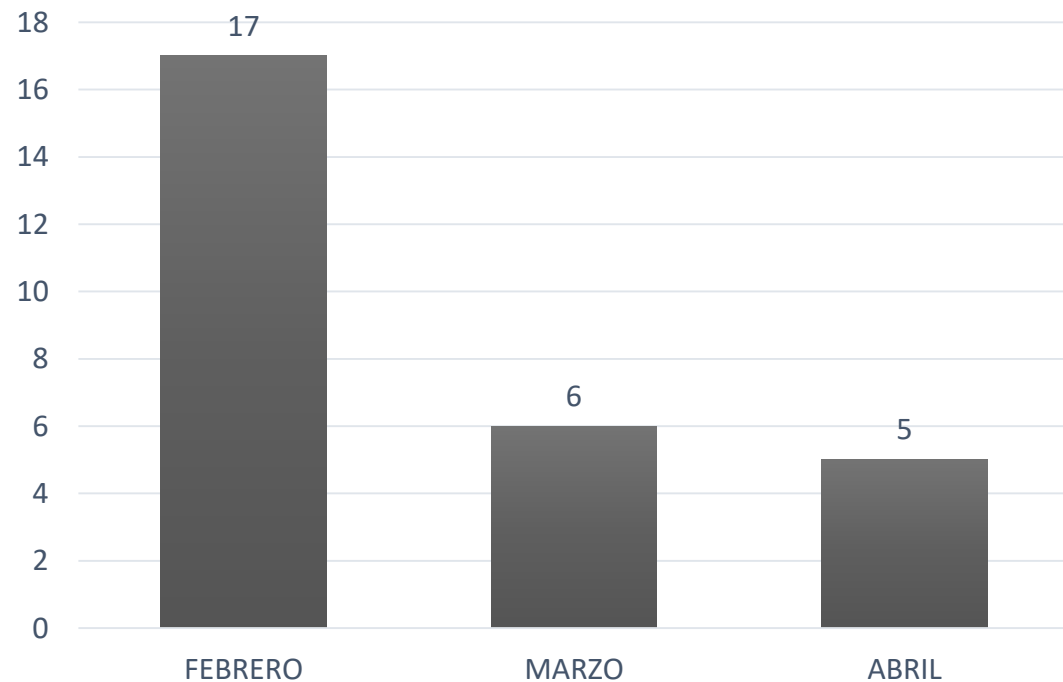



GOBIERNO DE LA CIUDAD DE MÉXICO



AUTORIDAD DEL CENTRO HISTÓRICO

CFE | ene - abr

10

Tapas de registro y/o bóvedas reparadas

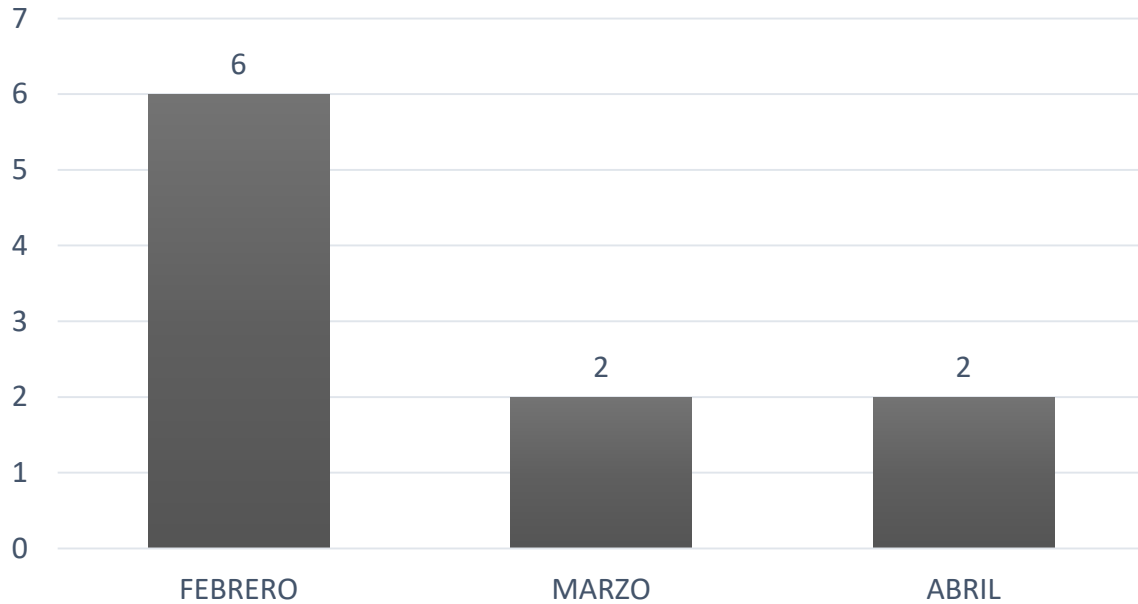

MESA DE TRABAJO INTERINSTITUCIONAL DE INFRAESTRUCTURA Y OBRAS

12

Obras de mantenimiento que impliquen rompimiento en la vía pública

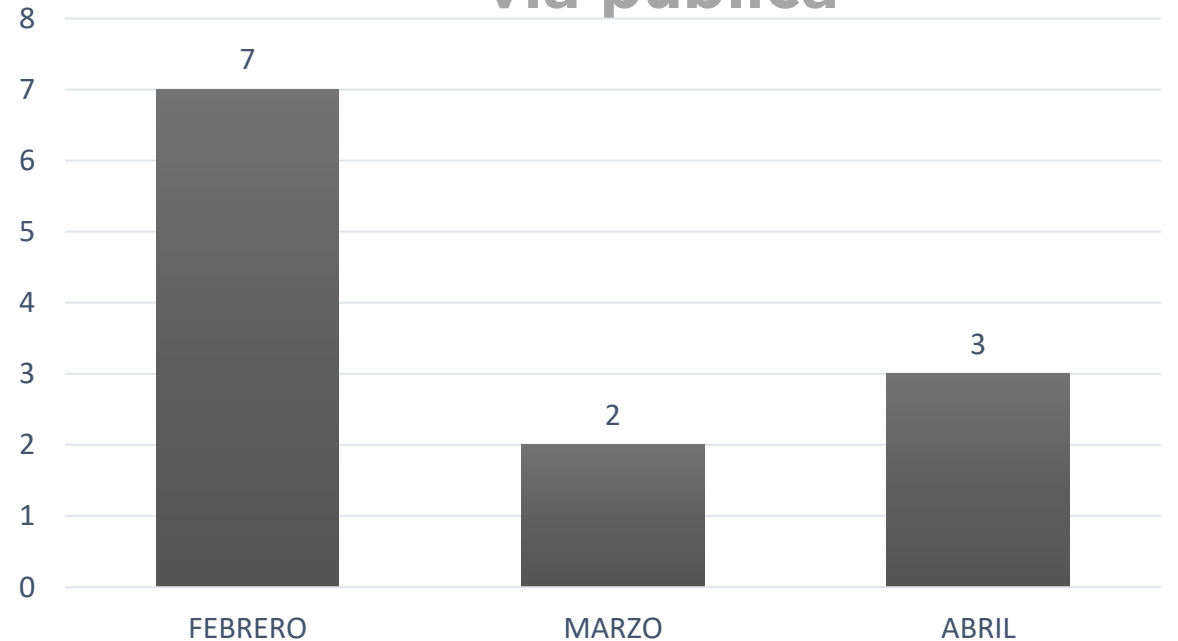



ILIFE | Mantenimiento de escuelas

Tema	Indicador	Periodicidad	Al mes de febrero	Al mes de abril	Próximo reporte
Mantenimiento de escuelas	Porcentaje de mantenimiento (línea base: 23 escuelas)	Mensual	96.24%	99.0%	2 de junio



ILIFE Mantenimiento de escuelas

INMUEBLES ESCOLARES EN PROCESO DE ATENCIÓN 2018 - 2020 CENTRO HISTÓRICO

No.	PLANTEL	AVANCE FÍSICO	OBSERVACIONES
1	ESCUELA SECUNDARIA ADRIANA GARCIA CORRAL (1RA. ETAPA)	100.00%	TERMINADA EN ABRIL
2	ESCUELA PRIMARIA MARCELINO DÁVALOS	100.00%	TERMINADA EN ABRIL
3	ESCUELA PRIMARIA REPÚBLICA DE PANAMÁ	100.00%	TERMINADA EN ABRIL
4	TELESECUNDARIA NO. 91	100.00%	TERMINADA EN ABRIL
5	ESCUELA SECUNDARIA ÁNGEL TRÍAS ÁLVAREZ	92.17%	
6	ESCUELA PRIMARIA JOAQUÍN GARCÍA ICAZBALCETA	85.23%	
7	JARDÍN DE NIÑOS ENRIQUE PESTALOZZI	100.00%	TERMINADA EN OCTUBRE
8	ESCUELA PRIMARIA FRAY PEDRO DE GANTE	100.00%	TERMINADA EN OCTUBRE
9	JARDÍN DE NIÑOS JUAN JACOBO ROUSSEAU	100.00%	TERMINADA EN OCTUBRE
10	ESCUELA PRIMARIA LIC. PONCIANO ARRIAGA	100.00%	TERMINADA EN OCTUBRE
11	ESCUELA PRIMARIA REPÚBLICA DE LÍBANO	100.00%	TERMINADA EN OCTUBRE
12	ESCUELA SECUNDARIA JOSÉ MANUEL RAMOS	100.00%	TERMINADA EN OCTUBRE



ILIFE Mantenimiento de escuelas

INMUEBLES ESCOLARES EN PROCESO DE ATENCIÓN 2018 - 2020 CENTRO HISTÓRICO ACTUALIZADO AL 04 DE MAYO DE 2020

No.	PLANTEL	AVANCE FÍSICO	OBSERVACIONES
13	JARDÍN DE NIÑOS CADETES DE LA NAVAL	100.00%	TERMINADA EN OCTUBRE
14	ESCUELA NACIONAL PARA CIEGOS LIC. IGNACIO TRIGUEROS	100.00%	TERMINADA EN OCTUBRE
15	ESCUELA SECUNDARIA No. 1 CÉSAR A. RUÍZ	100.00%	SE CONCLUYERON TRABAJOS DE REHABILITACIÓN DE BARRA EL 20 DE SEPTIEMBRE DE 2019 POR PARTE DE LA FUNDACIÓN ROBERT BOSCH.
16	ESCUELA PRIMARIA SARA MANZANO	100.00%	TERMINADA EN SEPTIEMBRE
17	ESCUELA PRIMARIA PABLO MORENO	100.00%	TERMINADA EN SEPTIEMBRE
18	ESCUELA PRIMARIA MIGUEL SERRANO	100.00%	TERMINADA EN JUNIO
19	ESCUELA PRIMARIA ALFREDO E. URUCHURTU	100.00%	TERMINADA EN ABRIL
20	ESCUELA SECUNDARIA SOR JUANA INÉS DE LA CRUZ SEC TEC No. 6	100.00%	TERMINADA EN ABRIL
21	ESCUELA PRIMARIA REPÚBLICA DE BOLIVIA	100.00%	TERMINADA EN ABRIL
22	ESCUELA PRIMARIA REPÚBLICA DE ARGENTINA	100.00%	TERMINADA EN ABRIL
23	ESCUELA PRIMARIA ABRAHAM CASTELLANOS	100.00%	TERMINADA EN ABRIL



GOBIERNO DE LA
CIUDAD DE MÉXICO



AUTORIDAD DEL
CENTRO
HISTÓRICO



MESA DE TRABAJO INTERINSTITUCIONAL
DE INFRAESTRUCTURA Y OBRAS

ILIFE | ene - abr

21

Planteles educativos
rehabilitados *

(en marzo no se reporto avance)

(*) de una meta de 23 planteles,
representando un avance del
99%

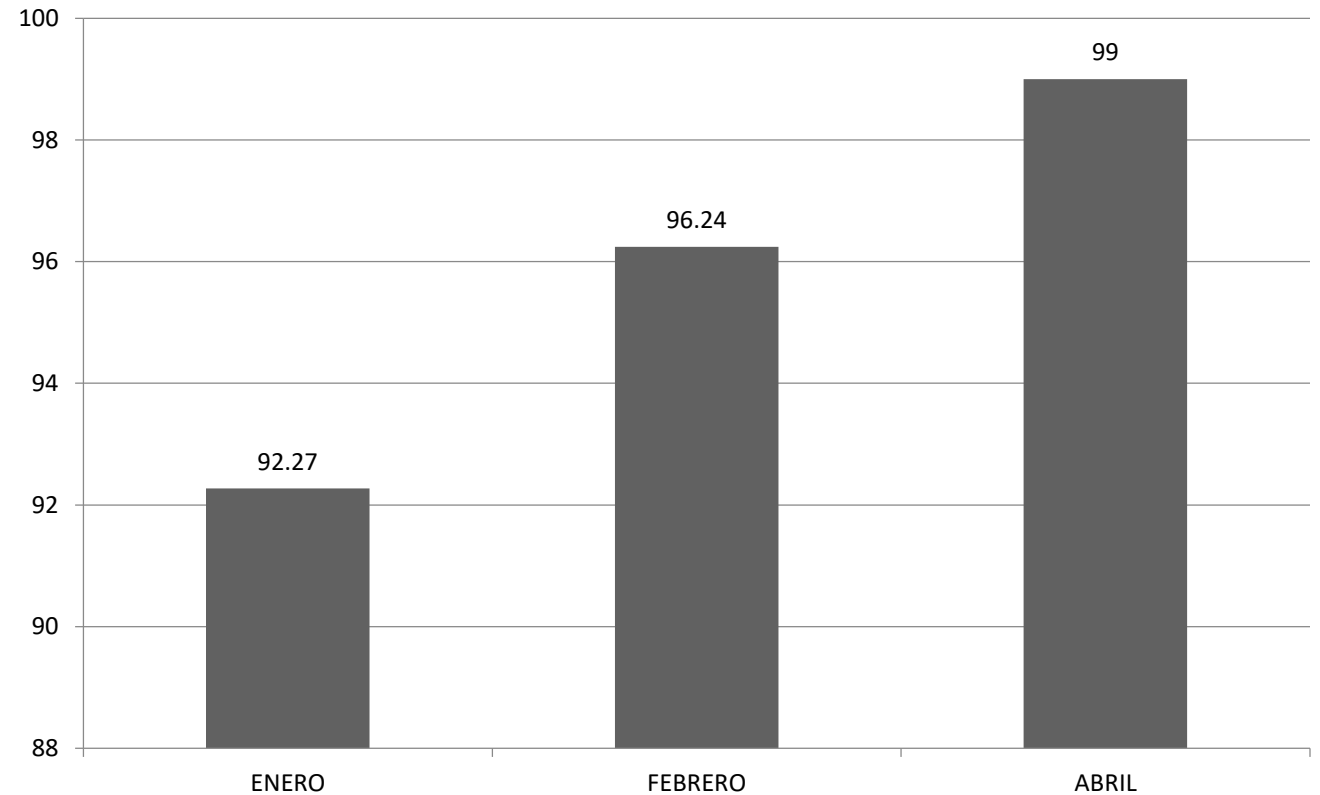

STC-METRO

Tema	Indicador	Quincena Al 04/05	Observaciones	Próximo reporte
Infraestructura	Número de escaleras electromecánicas con falla o algún problema (línea base: 75 escaleras en 29 estaciones)	4 escaleras detenidas	72 equipos están funcionando (tres equipos se habilitaron)	19 de mayo
Infraestructura	Número de elevadores en reparación (línea base: 19 elevadores en 29 estaciones)	0 elevadores detenidos	No se reportó equipo con fallas	19 de mayo



GOBIERNO DE LA
CIUDAD DE MÉXICO



AUTORIDAD DEL
CENTRO
HISTÓRICO



MESA DE TRABAJO INTERINSTITUCIONAL
DE INFRAESTRUCTURA Y OBRAS

PROCURADURÍA SOCIAL DE LA CIUDAD DE MÉXICO

RESCATE INNOVADOR Y PARTICIPATIVO EN UNIDADES
HABITACIONALES

EVALUACION ABRIL



UNIVERSIDAD DEL
CENTRO
HISTÓRICO



MESA DE TRABAJO INTERINSTITUCIONAL
DE INFRAESTRUCTURA Y OBRAS

PROSOC TOTAL DE OBRAS EJERCICIO 2019

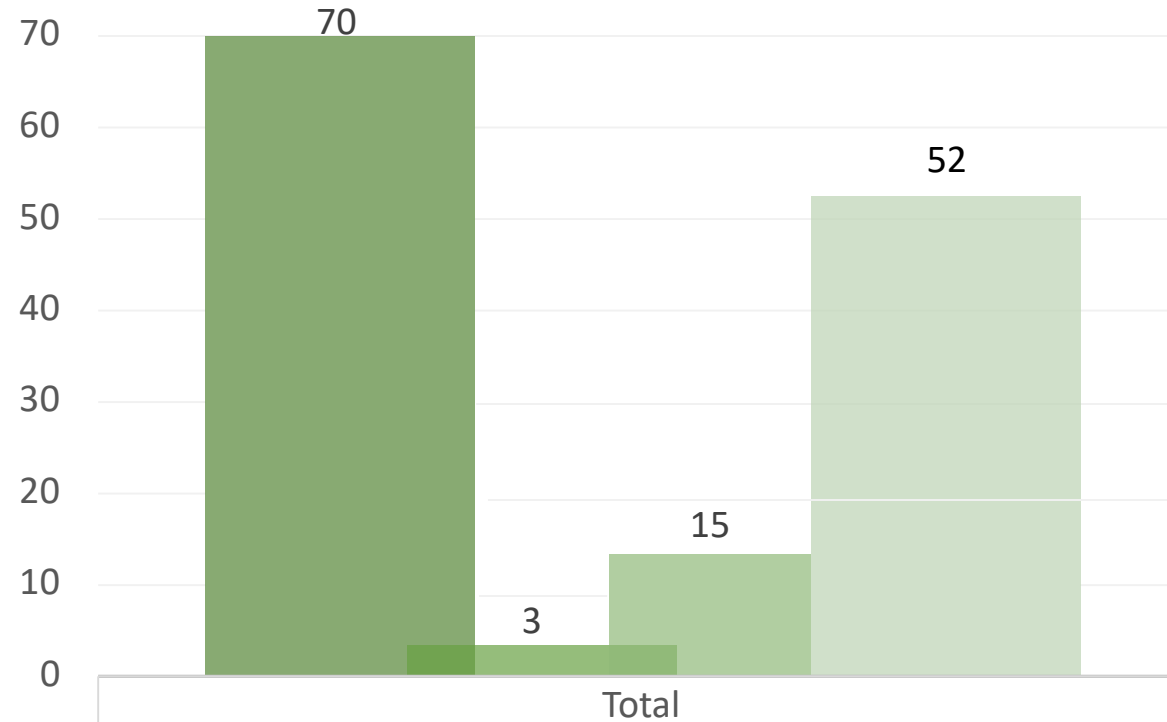

■ OBRAS.	70
■ POR INICIAR.	3
■ EN PROCESO.	15
■ TERMINADAS.	52

- OBRAS.
- POR INICIAR.
- EN PROCESO.
- TERMINADAS.



UNIVERSIDAD DEL
CENTRO
HISTÓRICO



MESA DE TRABAJO INTERINSTITUCIONAL
DE INFRAESTRUCTURA Y OBRAS

ALCALDÍA CUAUHTEMOC 2019

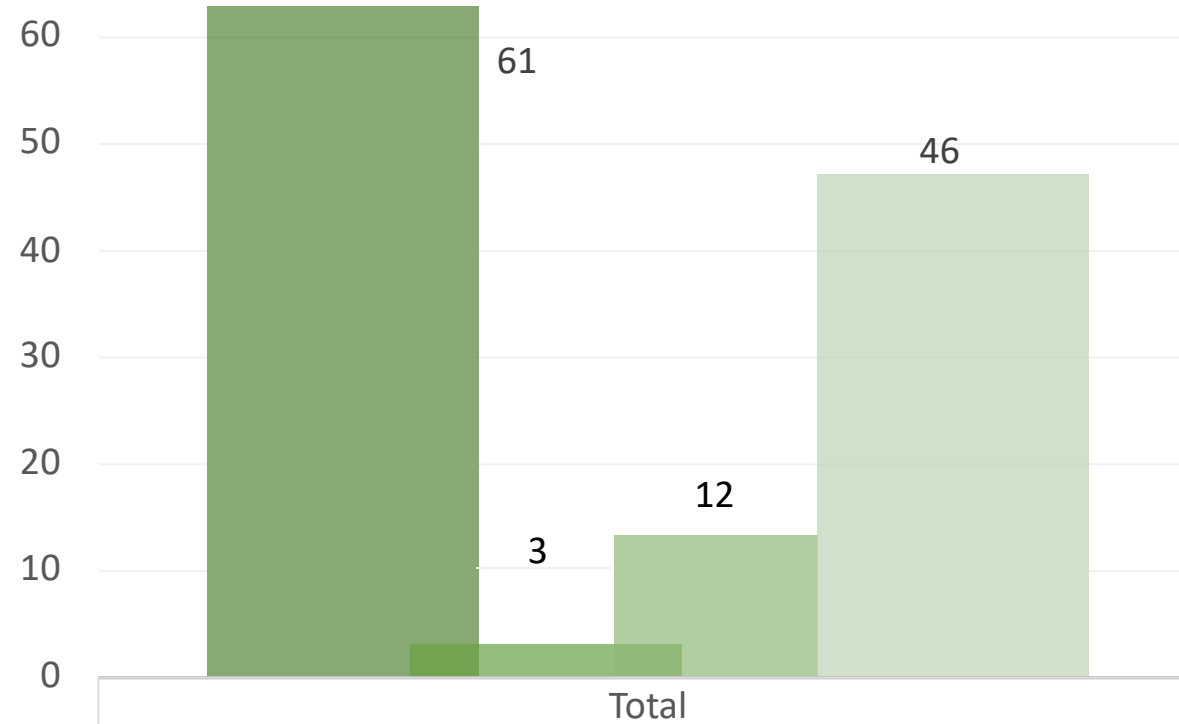

- OBRAS
- POR INICIAR
- EN PROCESO
- TERMINADA

■ OBRAS.	61
■ POR INICIAR.	3
■ Cuenta de EN PROCESO	12
■ Cuenta de TERMINADA	46



ALCALDÍA VENUSTIANO CARRANZA 2019

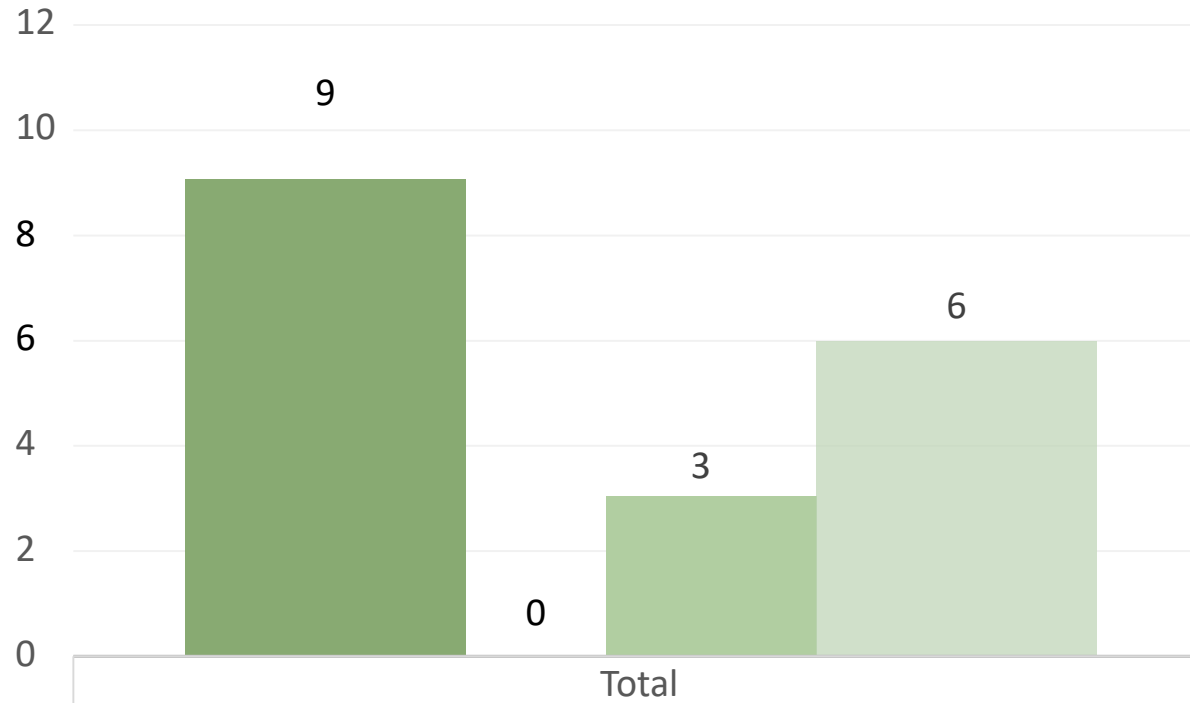

- OBRAS.
- POR INICIAR.
- EN PROCESO.
- TERMINADA.

■ OBRAS.	9
■ POR INICIAR.	0
■ EN PROCESO.	3
■ TERMINADA.	6



PROCURADURÍA SOCIAL DE LA CIUDAD DE MÉXICO

NO.	PREDIO	COLONIA	ALCALDIA	PROYECTO	ESTATUS	PORCENTAJE DE AVANCE	PERÍMETRO	CATALOGACIÓN
1	TIZAPAN 8	CENTRO	CUAUHTEMOC	INFRAESTRUCTURA SANITARIA	TERMINADA	100%	B	NO CATALOGADO
2	SAN CAMILITO 25	CENTRO	CUAUHTEMOC	IMPERMEABILIZACION	TERMINADA	100%	B	NO CATALOGADO
3	ROSARIO 32	CENTRO	VENUSTIANO CARRANZA	ESCALERAS	TERMINADA	100%	B	NO CATALOGADO
4	REPUBLICA DEL SALVADOR 206	CENTRO	CUAUHTEMOC	INFRAESTRUCTURA SANITARIA	TERMINADA	100%	A	CATALOGADO
5	REPUBLICA DE PERU 32	CENTRO	CUAUHTEMOC	IMPERMEABILIZACION	TERMINADA	100%	A	CATALOGADO
6	REPUBLICA DE PERU 28	CENTRO	CUAUHTEMOC	INFRAESTRUCTURA HIDRAULICA	POR INICIAR	0%	B	NO CATALOGADO



PROCURADURÍA SOCIAL DE LA CIUDAD DE MÉXICO

NO.	PREDIO	COLONIA	ALCALDIA	PROYECTO	ESTATUS	PORCENTAJE DE AVANCE	PERÍMETRO	CATALOGACIÓN
7	REPUBLICA DE COSTA RICA 129	CENTRO	CUAUHTEMOC	IMPERMEABILIZACION	TERMINADA	100%	B	NO CATALOGADO
8	REPUBLICA DE COSTA RICA 125	CENTRO	CUAUHTEMOC	HERRERIA	TERMINADA	100%	A	NO CATALOGADO
9	REPUBLICA DE CHILE 49	CENTRO	CUAUHTEMOC	CALLES Y ANDADORES	TERMINADA	100%	A	NO CATALOGADO
10	REPUBLICA DE CHILE 47	CENTRO	CUAUHTEMOC	INFRAESTRUCTURA HIDRAULICA	TERMINADA	100%	A	CATALOGADO
11	PLAZA SAN LAZARO B-16	CENTRO	VENUSTIANO CARRANZA	INFRAESTRUCTURA ELECTRICA	TERMINADA	100%	B	NO CATALOGADO
12	ORGANO 17	CENTRO	CUAUHTEMOC	INFRAESTRUCTURA HIDRAULICA	POR INICIAR	0%	B	NO CATALOGADO
13	ORGANO 16-18	CENTRO	CUAUHTEMOC	ESCALERAS	TERMINADA	100%	B	NO CATALOGADO



UNIVERSIDAD DEL
CENTRO
HISTÓRICO



MESA DE TRABAJO INTERINSTITUCIONAL
DE INFRAESTRUCTURA Y OBRAS

PROCURADURÍA SOCIAL DE LA CIUDAD DE MÉXICO

NO.	PREDIO	COLONIA	ALCALDIA	PROYECTO	ESTATUS	PORCENTAJE DE AVANCE	PERÍMETRO	CATALOGACIÓN
14	NEZAHUALCOYOTL 136	CENTRO	CUAUHTEMOC	IMPERMEABILIZACION	TERMINADA	100%	B	NO CATALOGADO
15	MISIONEROS 9	CENTRO	CUAUHTEMOC	ALBAÑILERIA	TERMINADA	100%	A	CATALOGADO
16	MANUEL TOLSA 56	CENTRO	CUAUHTEMOC	ESTRUCTURA	PROCESO	20%	B	NO CATALOGADO
17	MANUEL DOBLADO 140	CENTRO	CUAUHTEMOC	HERRERIA	POR INICIAR	0%	B	NO CATALOGADO
18	LAZARIN DEL TORO 26	CENTRO	CUAUHTEMOC	HERRERIA	EN PROCESO	100%	A	CATALOGADO
19	JOSE JOAQUIN HERRERA 28-32	CENTRO	CUAUHTEMOC	ESCALERAS	TERMINADO	100%	B	NO CATALOGADO
20	JOSE JOAQUIN HERRERA 2-4	CENTRO	CUAUHTEMOC	INFRAESTRUCTURA SANITARIA	TERMINADA	100%	B	NO CATALOGADO



PROCURADURÍA SOCIAL DE LA CIUDAD DE MÉXICO

NO.	PREDIO	COLONIA	ALCALDIA	PROYECTO	ESTATUS	PORCENTAJE DE AVANCE	PERÍMETRO	CATALOGACIÓN
21	JOSE JOAQUIN HERRERA 17	CENTRO	CUAUHTEMOC	INFRAESTRUCTURA HIDRAULICA	TERMINADA	100%	B	NO CATALOGADO
22	JOSE JOAQUIN HERRERA 10 Y 12	CENTRO	CUAUHTEMOC	ESCALERAS	TERMINADA	100%	B	NO CATALOGADO
23	ISABEL LA CATOLICA 134	CENTRO	CUAUHTEMOC	INFRAESTRUCTURA HIDRAULICA	TERMINADA	100%	B	NO CATALOGADO
24	FRAY SERVANDO TERESA DE MIER 142	CENTRO	CUAUHTEMOC	INFRAESTRUCTURA SANITARIA	EN PROCESO	95%	B	NO CATALOGADO
25	EJE CENTRAL LAZARO CARDENAS 17	CENTRO	CUAUHTEMOC	IMPERMEABILIZACION	TERMINADA	100%	B	NO CATALOGADO
26	ECUADOR 23 (ANTES ALLENDE 82 Y 86)	CENTRO	CUAUHTEMOC	INFRAESTRUCTURA ELECTRICA	TERMINADA	100%	B	NO CATALOGADO
27	CORREGIDORA 148	CENTRO	VENUSTIANO CARRANZA	ESCALERAS	EN PROCESO	95%	B	NO CATALOGADO



PROCURADURÍA SOCIAL DE LA CIUDAD DE MÉXICO

NO.	PREDIO	COLONIA	ALCALDIA	PROYECTO	ESTATUS	PORCENTAJE DE AVANCE	PERÍMETRO	CATALOGACIÓN
28	CORREGIDORA 140	CENTRO	VENUSTIANO CARRANZA	ESCALERAS	TERMINADA	100%	B	NO CATALOGADO
29	CERRADA FRAY SERVANDO 59	CENTRO	CUAUHTEMOC	INFRAESTRUCTURA ELECTRICA	TERMINADA	100%	B	NO CATALOGADO
30	CALLEJON MONTERO 7	CENTRO	CUAUHTEMOC	CALLES Y ANDADORES	TERMINADA	100%	B	NO CATALOGADO
31	ANILLO DE CIRCUNVALACION 40	CENTRO	VENUSTIANO CARRANZA	IMPERMEABILIZACION Y ALBAÑILERIA	EN PROCESO	85%	B	NO CATALOGADO
32	ALDACO 8	CENTRO	CUAUHTEMOC	IMPERMEABILIZACION	TERMINADA	100%	A	CATALOGADO
33	5 DE FEBRERO 93	CENTRO	CUAUHTEMOC	INFRAESTRUCTURA SANITARIA	EN PROCESO	90%	B	NO CATALOGADO
34	1RA. CERRADA FRAY SERVANDO 57	CENTRO	CUAUHTEMOC	INFRAESTRUCTURA SANITARIA	TERMINADA	100%	B	NO CATALOGADO



PROCURADURÍA SOCIAL DE LA CIUDAD DE MÉXICO

NO.	PREDIO	COLONIA	ALCALDIA	PROYECTO	ESTATUS	PORCENTAJE DE AVANCE	PERÍMETRO	CATALOGACIÓN
35	CHIMALPOPOCA 51	OBRERA	CUAUHTEMOC	PINTURA	TERMINADA	100%	B	NO CATALOGADA
36	FLORIDA 57	MORELOS	CUAUHTEMOC	INFRAESTRUCTURA SANITARIA	PROCESO	90%	B	NO CATALOGADA
37	FRAY BARTOLOME DE LAS CASAS 29	MORELOS	CUAUHTEMOC	INFRAESTRUCTURA SANITARIA (DRENAJE)	PROCESO	20%	B	NO CATALOGADA
38	JESUS CARRANZA 20	MORELOS	CUAUHTEMOC	ESCALERAS Y HERRERIA	TERMINADA	100%	B	NO CATALOGADA
39	LIBERTAD 21 A1	MORELOS	CUAUHTEMOC	IMPERMEABILIZACION	TERMINADA	100%	B	NO CATALOGADA
40	LIBERTAD 21 B2	MORELOS	CUAUHTEMOC	HERRERIA (ESCALERAS)	CONCLUIDA	100%	B	NO CATALOGADA
41	LIBERTAD 21 C3	MORELOS	CUAUHTEMOC	ESCALERAS	EN RPOCESO	50%	B	NO CATALOGADA
42	LIBERTAD 21 D4	MORELOS	CUAUHTEMOC	CALLES Y ANDADORES	TERMINADA	100%	B	NO CATALOGADA



PROCURADURÍA SOCIAL DE LA CIUDAD DE MÉXICO

NO.	PREDIO	COLONIA	ALCALDIA	PROYECTO	ESTATUS	PORCENTAJE DE AVANCE	PERÍMETRO	CATALOGACIÓN
43	BOLIVAR 158	OBRERA	CUAUHTEMOC	INFRAESTRUCTURA ELECTRICA	TERMINADA	100%	B	NO CATALOGADA
44	SEGUNDA CERRADA DE CHIMALPOPOCA NO.16	OBRERA	CUAUHTEMOC	BASE DE TINACOS	PROCESO	40%	B	NO CATALOGADA
45	CERRADA FRAY SERVANDO 42	TRANSITO	CUAUHTEMOC	INFRAESTRUCTURA ELECTRICA (CABLEADO)	EN PROCESO	80%	B	NO CATALOGADA
46	CHIMALPOPOCA 294	TRANSITO	CUAUHTEMOC	IMPERMEABILIZACION	TERMINADA	100%	B	NO CATALOGADA
47	MINA 167	BUENAVISTA	CUAUHTEMOC	INFRAESTRUCTURA HIDRAULICA	TERMINADA	100%	B	NO CATALOGADA
48	MOCTEZUMA 199	BUENAVISTA	CUAUHTEMOC	HERRERIA	TERMINADA	100%	B	NO CATALOGADA
49	MOCTEZUMA 33	GUERRERO	CUAUHTEMOC	HERRERIA	TERMINADA	100%	B	NO CATALOGADA
50	VIOLETA 104	BUENAVISTA	CUAUHTEMOC	HERRERIA (ESCALERAS)	TERMINADA	100%	B	NO CATALOGADA



PROCURADURÍA SOCIAL DE LA CIUDAD DE MÉXICO

NO.	PREDIO	COLONIA	ALCALDIA	PROYECTO	ESTATUS	PORCENTAJE DE AVANCE	PERÍMETRO	CATALOGACIÓN
51	AVENIDA NIÑOS HEROES 51	DOCTORES	CUAUHTEMOC	INFRAESTRUCTURA HIDRAULICA Y HERRERIA (ESCALERA MARINA)	TERMINADA	100%	B	NO CATALOGADA
52	DR. ANDRADE 14	DOCTORES	CUAUHTEMOC	IMPERMEABILIZACION, INFRAESTRUCTURA SANITARIA, INFRAESTRUCTURA ELECTRICA	TERMINADA	100%	B	NO CATALOGADA
53	DR. ANDRADE 15	DOCTORES	CUAUHTEMOC	INFRAESTRUCTURA SANITARIA	EN PROCESO	80%	B	NO CATALOGADA
54	CALZADA DE LA VIGA 16	ESPERANZA	CUAUHTEMOC	IMPERMEABILIZACION	TERMINADA	100%	B	NO CATALOGADA
55	CALZADA DE LA VIGA 18	ESPERANZA	CUAUHTEMOC	IMPERMEABILIZACION	TERMINADA	100%	B	NO CATALOGADA
56	CALZADA DE LA VIGA 30	ESPERANZA	CUAUHTEMOC	PINTURA	TERMINADA	100%	B	NO CATALOGADA
57	PENSADOR MEXICANO 47	GUERRERO	CUAUHTEMOC	IMPERMEABILIZACION	TERMINADA	100%	B	NO CATALOGADA



PROCURADURÍA SOCIAL DE LA CIUDAD DE MÉXICO

NO.	PREDIO	COLONIA	ALCALDIA	PROYECTO	ESTATUS	PORCENTAJE DE AVANCE	PERÍMETRO	CATALOGACIÓN
58	SANTA VERACRUZ 47	GUERRERO	CUAUHTEMOC	INFRAESTRUCTURA HIDRAULICA	TERMINADA	100%	B	NO CATALOGADA
59	VIOLETA 58	GUERRERO	CUAUHTEMOC	HERRERIA (ESCALERAS)	EN PROCESO	60%	B	NO CATALOGADA
60	GALEANA 36	GUERRERO	CUAUHTEMOC	INFRAESTRUCTURA HIDRAULICA (BOMBA)	TERMINADA	100%	B	NO CATALOGADA
61	HEROES 54	GUERRERO	CUAUHTEMOC	ESTRUCTURAS	TERMINADA	100%	B	NO CATALOGADA
62	HEROES 68	GUERRERO	CUAUHTEMOC	ESCALERAS	TERMINADA	100%	B	NO CATALOGADA
63	REPUBLICA DE HAITI 18	CENTRO	CUAUHTEMOC	INFRAESTRUCTURA HIDRAULICA	EN PROCESO	95%	B	CATALOGADA
64	PLAZA DEL ESTUDIANTE	CENTRO	CUAUHTEMOC	IMPERMEABILIZACION	TERMINADA	100%	B	NO CATALOGADA



PROCURADURÍA SOCIAL DE LA CIUDAD DE MÉXICO

NO.	PREDIO	COLONIA	ALCALDIA	PROYECTO	ESTATUS	PORCENTAJE DE AVANCE	PERÍMETRO	CATALOGACIÓN
65	MAGNOLIA 90	GUERRERO	CUAUHTEMOC	IMPERMEABILIZACION Y ALBAÑILERIA	PROCESO	50%	B	NO CATALOGADA
66	PEÑA Y PEÑA 4	CENTRO	CUAUHTEMOC	SISTEMA DE SEGURIDAD (MALLA)	TERMINADA	100%	B	NO CATALOGADA
67	NACIONAL 52	CENTRO	VENUSTIANO CARRANZA	INFRAESTRUCTURA HIDRAULICA	TERMINADA	100%	B	NO CATALOGADA
68	NACIONAL 43	CENTRO	VENUSTIANO CARRANZA	INFRAESTRUCTURA HIDRAULICA	TERMINADA	100%	B	NO CATALOGADA
69	CANDELARIA DE LOS PATOS MANZANA 1	CENTRO	VENUSTIANO CARRANZA	HERRERIA (BARDAS PERIMETRALES Y BARANDALES)	PROCESO	95%	B	NO CATALOGADA
70	CANDELARIA DE LOS PATOS MANZANA 4	CENTRO	VENUSTIANO CARRANZA	INFRAESTRUCTURA SANITARIA	TERMINADA	100%	B	NO CATALOGADA



MESA DE TRABAJO INTERINSTITUCIONAL
DE INFRAESTRUCTURA Y OBRAS

PROCURADURÍA SOCIAL DE LA CIUDAD DE MÉXICO

RIPUH EJERCICIO 2020

**LISTADO PARCIAL PRELIMINAR DE UNIDADES
HABITACIONALES PARA SER BENEFICIADAS**



LISTADO PARCIAL PRELIMINAR DE UNIDADES HABITACIONALES PARA SER BENEFICIADAS RIPUH 2020

ALCALDIA	No DE UNIDADES
CUAUHTEMOC	21
VENUSTIANO CARRANZA	3



UNIVERSIDAD DEL
CENTRO
HISTÓRICO



MESA DE TRABAJO INTERINSTITUCIONAL
DE INFRAESTRUCTURA Y OBRAS

RIPUH- CUAUHEMOC

LISTA PARCIAL PRELIMINAR 2020

NO.	PREDIO	COLONIA	ALCALDIA	PROYECTO	ESTATUS	PORCENTAJE DE AVANCE	PERÍMETRO	CATALOGACIÓN
1	BOLIVAR 158	OBRERA	CUAUHEMOC	INFRAESTRUCTURA ELECTRICA		0%	B	NO CATALOGADA
2	DR. JIMENEZ 41	DOCTORES	CUAUHEMOC	INFRAESTRUCTURA ELECTRICA		0%	B	
3	CALZADA DE LA VIGA 18	ESPERANZA	CUAUHEMOC	IMPERMEABILIZACION		0%	B	NO CATALOGADA
4	CALZADA DE LA VIGA 16	ESPERANZA	CUAUHEMOC	IMPERMEABILIZACION		0%	B	NO CATALOGADA
5	LIBERTAD 21 C3	MORELOS	CUAUHEMOC	ESCALERAS		0%	B	NO CATALOGADA
6	3ra CERRADA DE LIBERTAD 6	MORELOS	CUAUHEMOC	ESCALERAS		0%	B	
7	VIOLETA 58	GUERRERO	CUAUHEMOC	HERRERIA (ESCALERAS)		0%	B	NO CATALOGADA



RIPUH- CUAUHEMOC

LISTA PARCIAL PRELIMINAR 2020

NO.	PREDIO	COLONIA	ALCALDIA	PROYECTO	ESTATUS	PORCENTAJE DE AVANCE	PERÍMETRO	CATALOGACIÓN
8	NEZAHUALCOYOTL 136	CENTRO	CUAUHEMOC	IMPERMEABILIZACION		0%	B	NO CATALOGADA
9	JOSE JOAQUIN HERRERA 2-4	CENTRO	CUAUHEMOC	INFRAESTRUCTURA SANITARIA		0%	B	NO CATALOGADA
10	JOSE JOAQUIN HERRERA 10-12	CENTRO	CUAUHEMOC	HERRERIA (ESCALERAS)		0%	B	NO CATALOGADA
11	JOSE JOAQUIN HERRERA 28-32	CENTRO	CUAUHEMOC	ESCALERAS		0%	B	NO CATALOGADA
12	ALDACO 8	CENTRO	CUAUHEMOC	IMPERMEABILIZACION		0%	A	CATALOGADA
13	CALLEJON MONTERO 7	CENTRO	CUAUHEMOC	CALLES Y ANDADORES		0%	B	NO CATALOGADA
14	MANUEL TOLSA 56	CENTRO	CUAUHEMOC	ESTRUCTURA		0%	B	NO CATALOGADA



RIPUH- CUAUHEMOC

LISTA PARCIAL PRELIMINAR 2020

NO.	PREDIO	COLONIA	ALCALDIA	PROYECTO	ESTATUS	PORCENTAJE DE AVANCE	PERÍMETRO	CATALOGACIÓN
15	REPUBLICA DE CHILE 49	CENTRO	CUAUHEMOC	HERRERIA (ESCALERAS)		0%	A	CATALOGADA
16	BUCARELI 66	CENTRO	CUAUHEMOC	CUBOS DE AREA COMUN		0%	B	
17	SAN IDELFONSO 65	CENTRO	CUAUHEMOC	INFRAESTRUCTURA SANITARIA		0%	A	
18	REPUBLICA DE VENEZUELA 77	CENTRO	CUAUHEMOC	IMPERMEABILIZACION		0%	A	
19	SAN CAMILITO 25	CENTRO	CUAUHEMOC	IMPERMEABILIZACION		0%	B	NO CATALOGADO
20	MESONES 138	CENTRO	CUAUHEMOC	IMPERMEABILIZACION		0%	A	
21	REPUBLICA DE PERU 32	CENTRO	CUAUHEMOC	IMPERMEABILIZACION		0%	A	CATALOGADA



UNIVERSIDAD DE
CUAUHTEMOC
CENTRO
HISTÓRICO



MESA DE TRABAJO INTERINSTITUCIONAL
DE INFRAESTRUCTURA Y OBRAS

RIPUH- CUAUHTEMOC

LISTA PARCIAL PRELIMINAR 2020

NO.	PREDIO	COLONIA	ALCALDIA	PROYECTO	ESTATUS	PORCENTAJE DE AVANCE	PERÍMETRO	CATALOGACIÓN
1	ROSARIO 32	CENTRO	VENUSTIANO CARRANZA	HERRERIA (ESCALERAS)		0%	B	NO CATALOGADA
2	CORREGIDORA 148	CENTRO	VENUSTIANO CARRANZA	ESCALERAS		0%	B	NO CATALOGADA
3	CORREGIDORA 140	CENTRO	VENUSTIANO CARRANZA	HERRERIA (ESCALERAS)		0%	B	NO CATALOGADA



GOBIERNO DE LA
CIUDAD DE MÉXICO

AUTORIDAD DEL
CENTRO
HISTÓRICO



MESA DE TRABAJO INTERINSTITUCIONAL
DE INFRAESTRUCTURA Y OBRAS

80%

Promedio de avance de obras de mantenimiento en las alcaldías Cuauhtémoc y V. Carranza

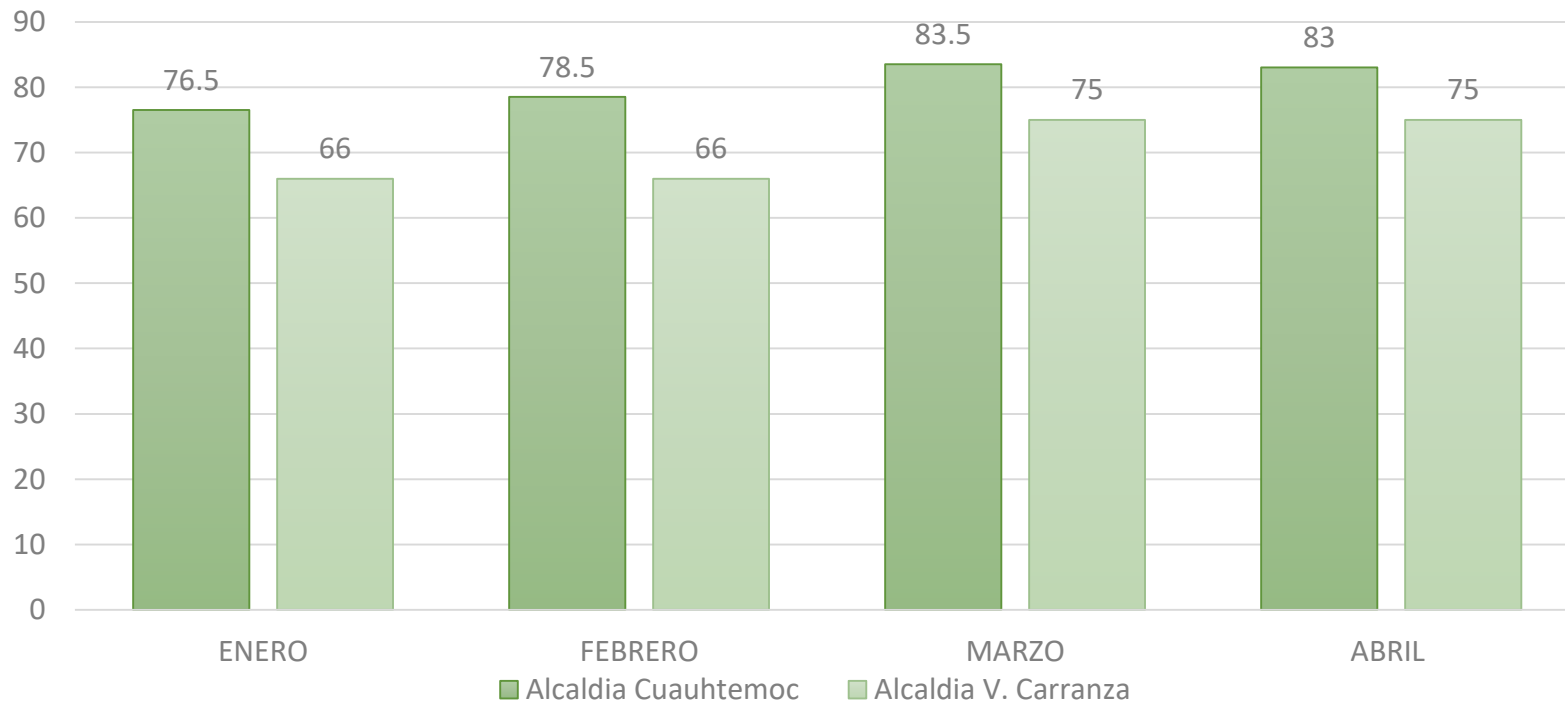



SEDECO

Programa de Supervisión Preventiva y Correctiva de Instalaciones Eléctricas, Gas en Hidrosanitarias de los 329 Mercados Públicos de la Ciudad de México

Estatus al 5 de mayo 2020

Tercera etapa: Inicio el 3 de marzo del 2020 y se visitarán 229 mercados públicos, sin embargo, debido a la contingencia del COVID 19 se suspendieron supervisiones a partir del 23 de marzo del 2020, por lo que hasta nueva instrucción se reanudarán actividades y se estará en condiciones de informar fecha de visita de los mercados pendientes del Centro Histórico.



SEDECO

Actividad I Institucional para el Fomento y Mejoramiento de los Mercados Públicos de la Ciudad de México. 2020.

Resultado del Consejo de Evaluación y Seguimiento de los Planes, Programas y Proyectos

Estatus al 5 de mayo 2020

No. Oficial Mercado	Alcaldía	Mercado	Monto Sedeco	Monto Alcaldía	Total
2	Cuauhtémoc	Lagunilla Zona	\$5,000,000.00	\$5,596,196.89	\$10,596,196.89
60	Cuauhtémoc	Tepito Ropa y Telas (Granaditas)	\$9,648,922.80	\$6,432,615.05	\$16,081,537.85
108	Cuauhtémoc	La Merced Mixcalco	\$10,000,000.00	\$8,356,048.80	\$18,356,048.80
22	Cuauhtémoc	San Joaquin Zona (Peralvillo)	\$5,000,000.00	\$4,327,725.60	\$9,327,725.60
4	Cuauhtémoc	Lagunilla San Camilito	\$1,238,437.20	\$825,624.80	\$2,064,062.00
		GRAN TOTAL	\$30,887,360.00	\$25,538,211.14	\$56,425,571.14

NOTA: Se enviaron a las Alcaldías los Convenio de Colaboración para su revisión y autorización.



ADIP

Tema	Indicador	Periodicidad	Reporte al 23/03	Reporte al 06/04	Próximo reporte
Conectividad e Infraestructura Tecnológica	Número de puntos de conexión WiFi habilitados en postes de C5 (Línea base: 561)	Semanal	529	543	20/04/2020

INCIDENCIAS	AFECTACIONES	PLAN DE ACCIÓN
WIFI OK	543	CONCLUIDOS
Sin Acceso	6	EN REVISION POR LA ACH
Acompañamiento SSC	3	EN REVISION POR LA ACH
Canalización Obstruida	3	EN REVISIÓN POR C5
Sin Energía	6	EN REVISIÓN POR C5
Total general	561	

¿Cómo saber **dónde están?**

Ingresa al módulo **WiFi más cercano** en App CDMX



WiFi más cercano





ADIP

Número de sitios WiFi activos en postes de C5-ADIP

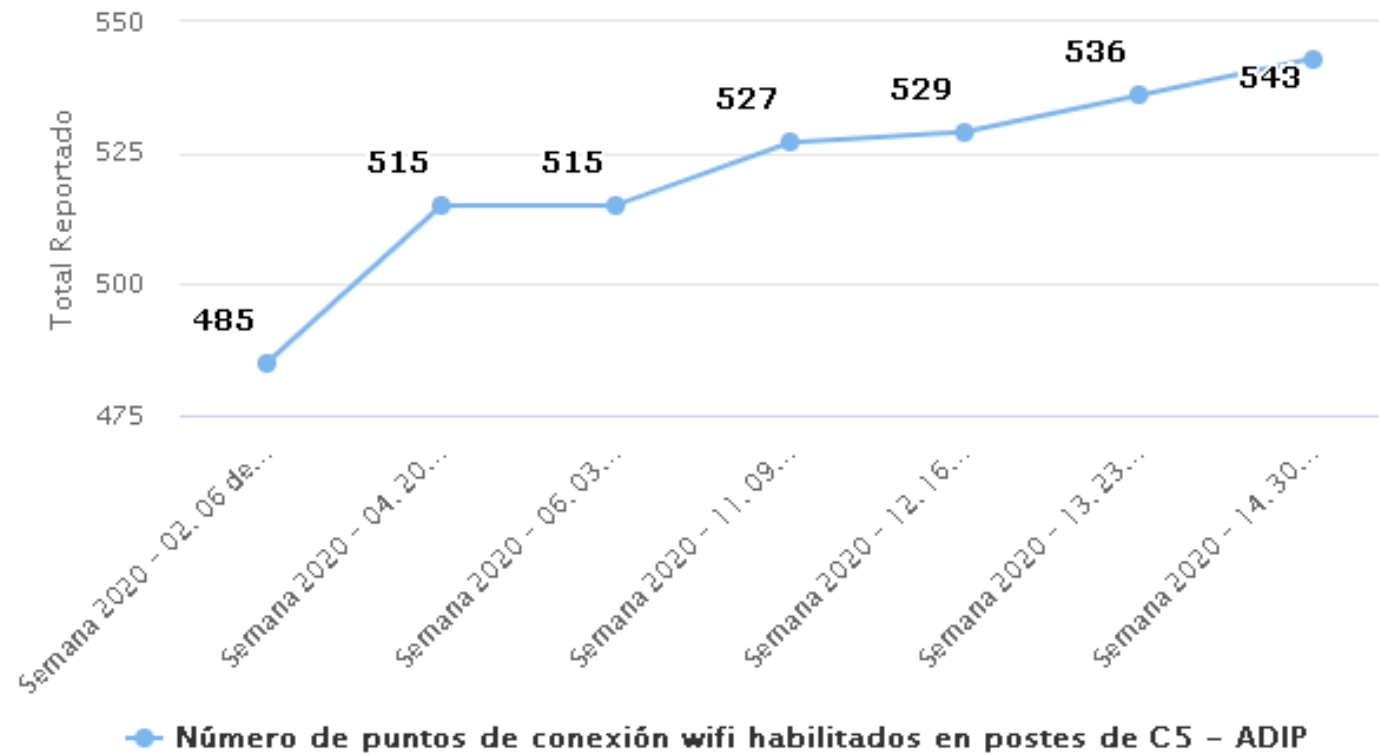



543
POSTES
EN EL
CENTRO
HISTÓRICO

GOBIERNO DE LA
CIUDAD DE MÉXICO

 ADIP

¿Cómo funcionan?



Funcionan con un radio de cobertura de hasta **50 metros**



Su utilización **no tiene límite de tiempo ni de contenido** y es **totalmente provisto por el Gobierno de la Ciudad**



Velocidad hasta de **20 Mbps**



Hasta **20 personas conectadas simultáneamente** por cada poste



ADIP

Puntos de conexión wifi habilitados en postes del C5

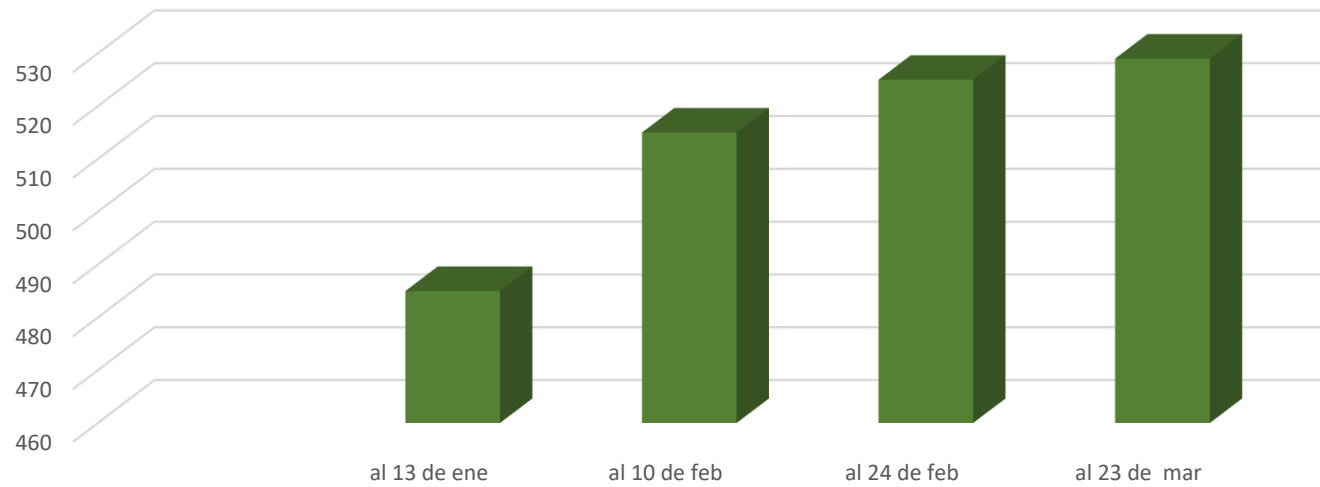

Acumulado

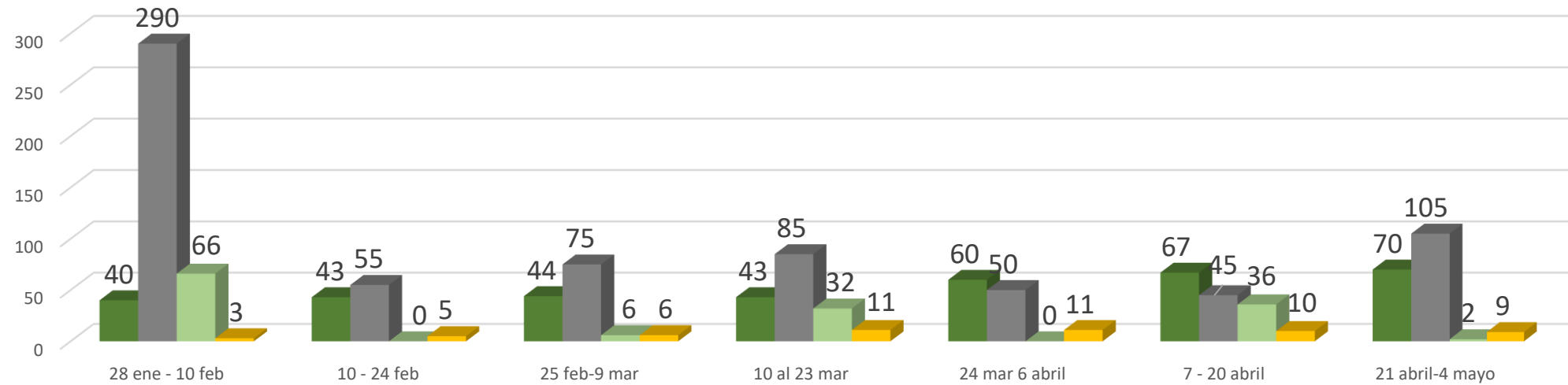

■ Número de cámaras con falla o intermitencia

■ Número de cámaras sustituidas del Programa 360
Línea base (385 cámaras de 77 sitios en los Perímetros A y B)

■ Número de cámaras habilitadas del Programa Mi C911e
Línea base (266 cámaras en 133 sitios)

■ Número de obras de mantenimiento y/o reparación de atención a la infraestructura

Indicador	Línea base	Periodicidad	Semana del 24/03 al 06/04	Próximo reporte
No. cámaras con falla o intermitencia			60 cámaras	
Número de cámaras sustituidas del Programa 360	385 cámaras de 77 sitios en los Perímetros A y B		50 cámaras de 10 sitios	
		Quincenal		21 de Abril
Número de cámaras habilitadas del Programa Mi C911e	Línea base (266 cámaras en 133 sitios)		0 cámaras en 0 sitios	
Número de obras de mantenimiento y/o reparación de atención a la infraestructura			11 cámaras en 11 sitios	

Comparativo - enero a marzo

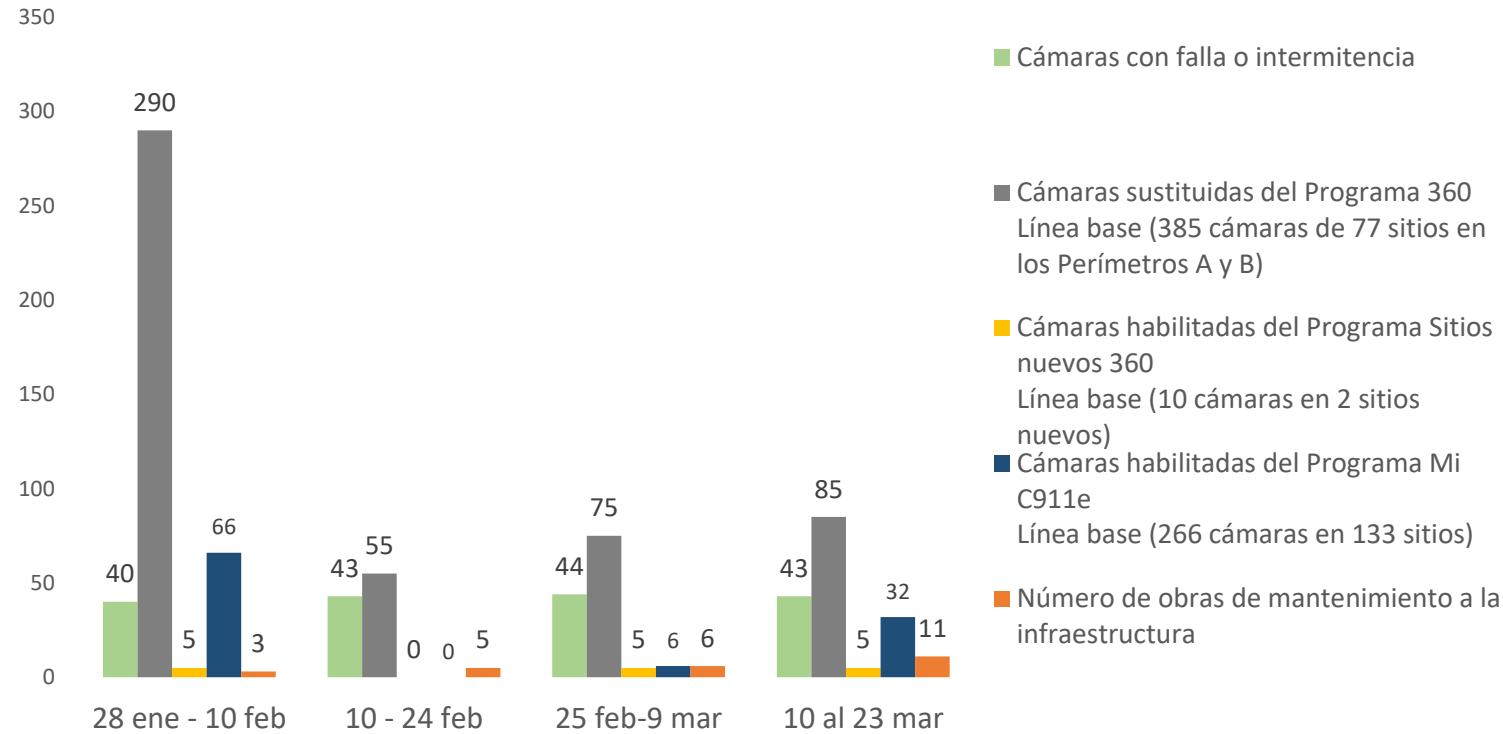

Febrero
META
CUMPLIDAD
 cámaras
 habilitadas del
 Programa Sitios
 nuevos 360

SSC-TRÁNSITO (SEMÁFOROS Y CÁMARAS)

Tema	Unidad de medida	Periodicidad	Del 23/03 al 06/04	Próximo reporte
Semáforos	Número de semáforos con mantenimiento preventivo		47	
	Número de semáforos con mantenimiento correctivo	Quincenal	54	20 de abril
Cámaras	Número de cámaras con mantenimiento preventivo		0	
	Número de cámaras con mantenimiento correctivo		0	

SSC-SCT-DSOT

CORRECTIVO	
APAGADO	2
CABLE DE COMUNICACIÓN	1
CAMBIA	1
CAMBIO CLOSTER	1
CINTILANTE	12
CORTO	2
DERRIBADO	1
DESCONECTADO	4
DESINSTALACION	2
DESORIENTADO	1
FALSO CONTACTO	3
FALTA PEATON	1
FOCO FUNDIDO	8
INSTALACION	2
INSTALACION DE VIDEO DETECTOR	1
MEMORIA DAÑADA	2
PEATON DAÑADO	1
REINSTALACION	2
REVISION DE CABLE	1
TARJETA DAÑADA	1
TARJETA PROCESADORA	1
VISERA ROTA	4
PREVENTIVO	
	47
TOTAL GENERAL	101



MANTENIMIENTO SEMAFORICO

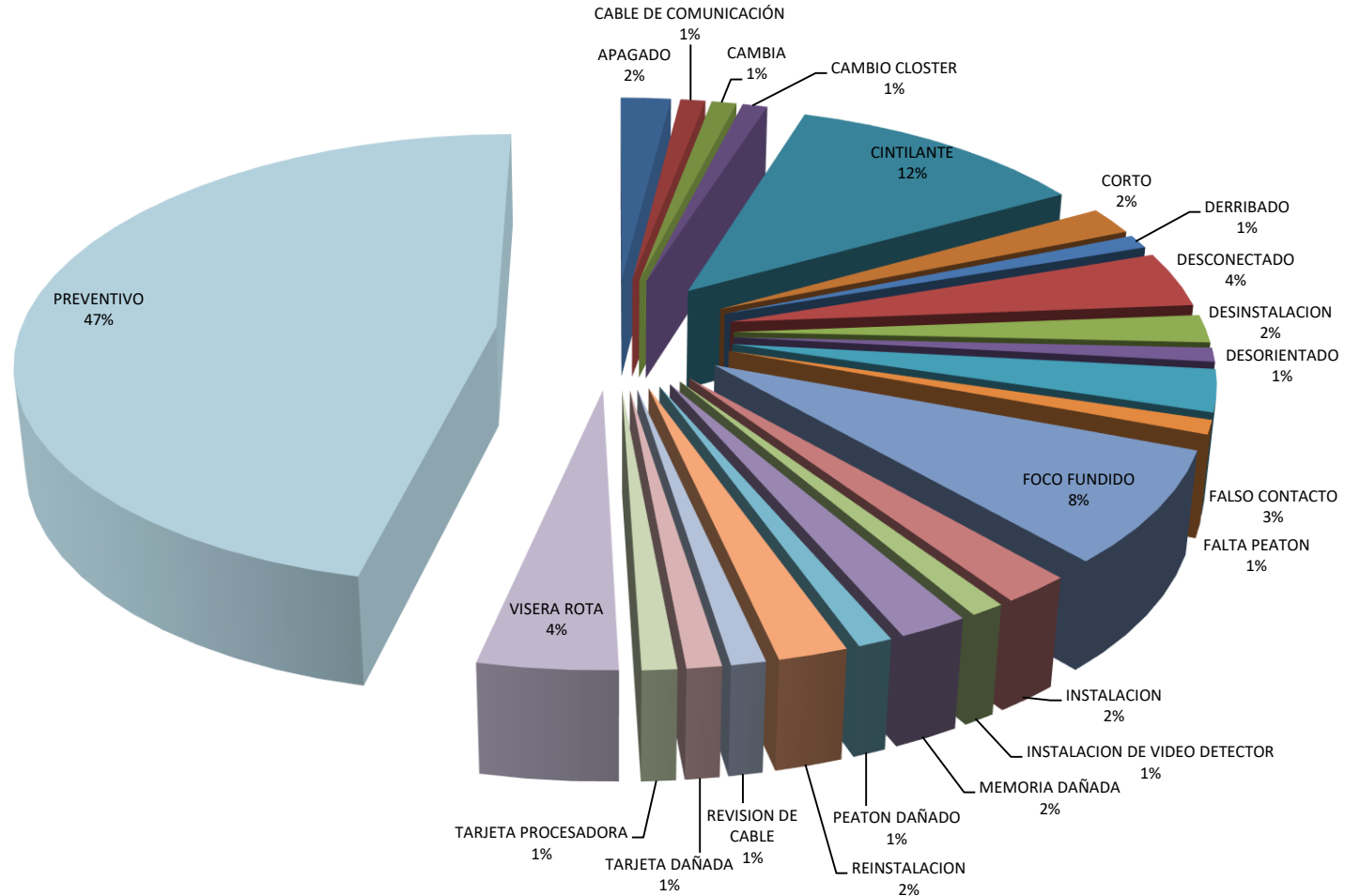

SSC-TRÁNSITO (SEMÁFOROS Y CÁMARAS)

COMPARATIVO DE ATENCIONES SEMÁFOROS Y CÁMARAS ENERO A MARZO

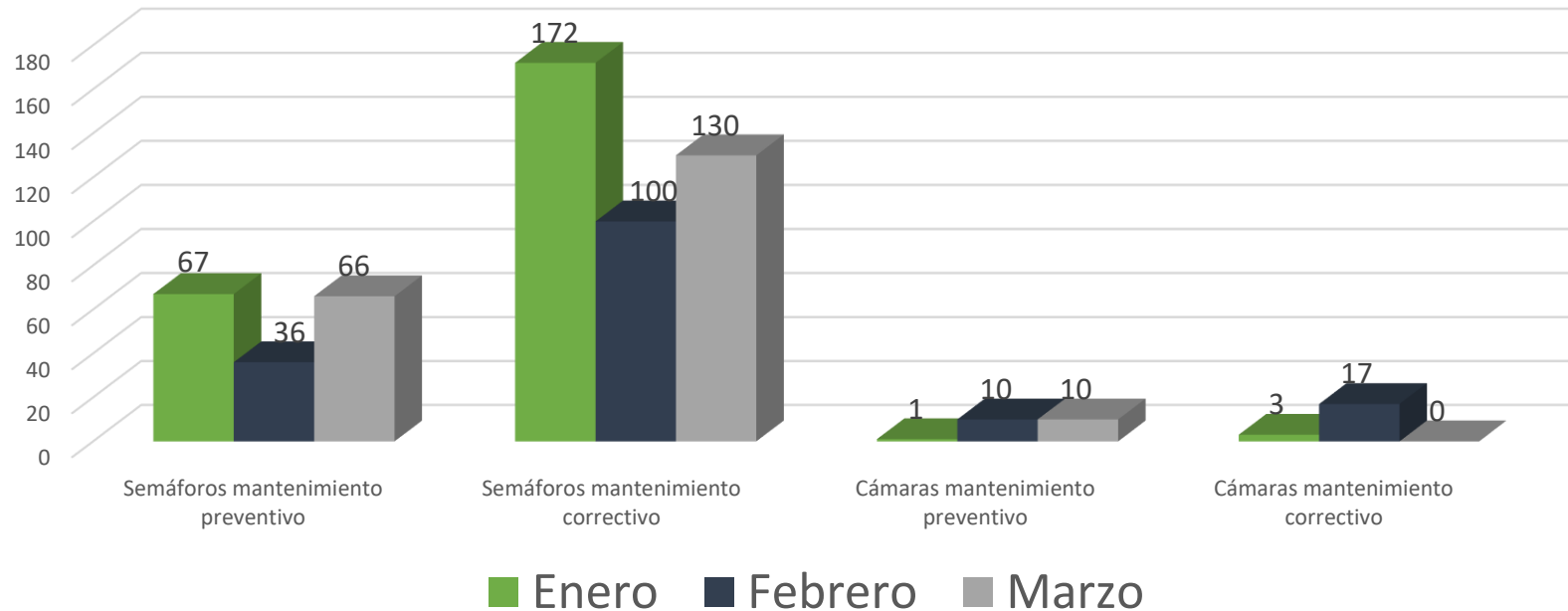

METROBUS | Reporte de brocales y registros en mal estado "Línea 4"

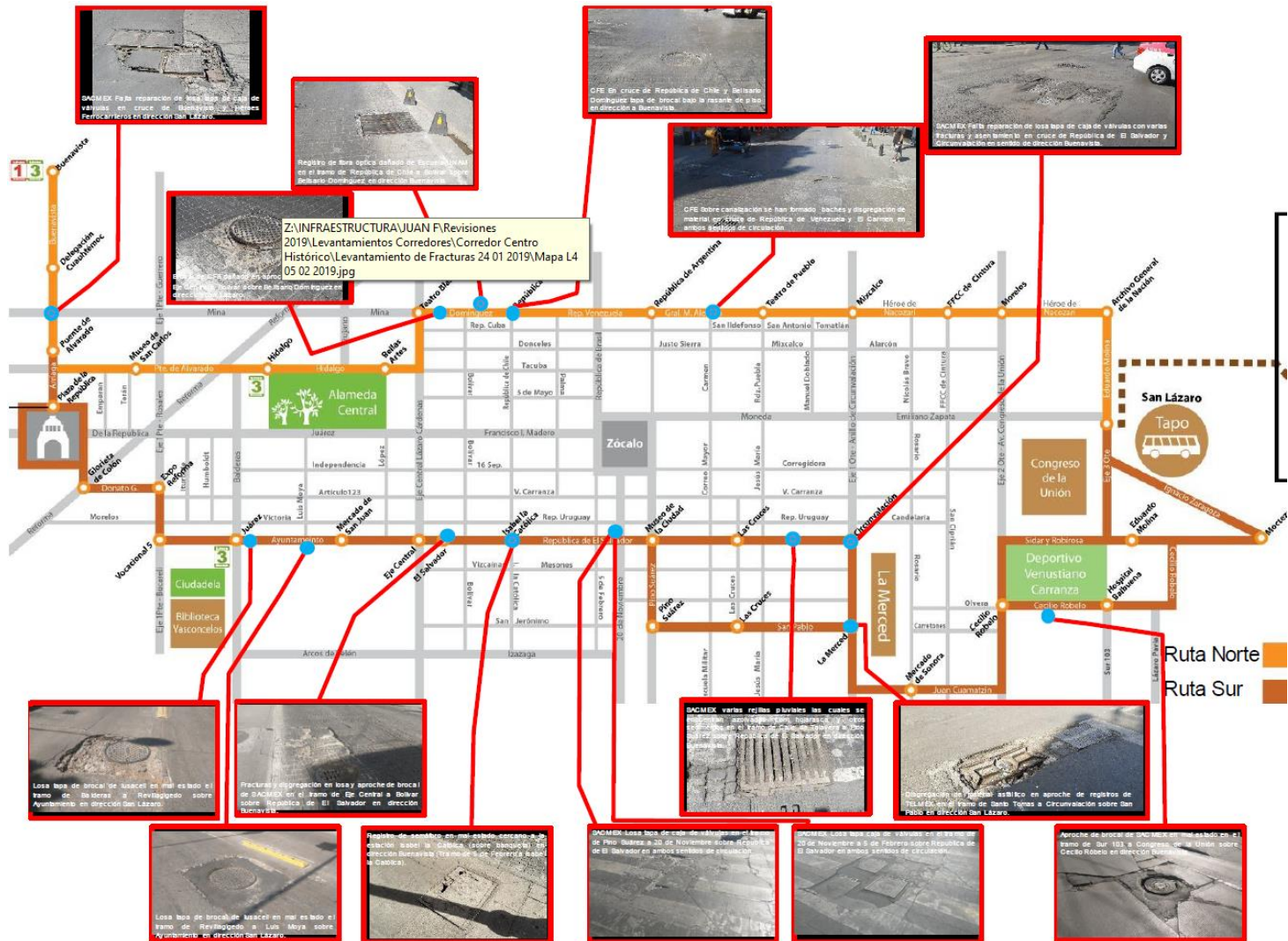

METROBUS | Reporte de brocales y registros en mal estado “Línea 4”

INCIDENCIA	UBICACIÓN	DEPENDENCIA QUE ATIENDE
	Falta reparación de losa tapa de caja de válvulas en cruce de Buenavista y Héroes Ferrocarrileros en dirección San Lázaro.	SACMEX
	Registro de fibra óptica dañado de Escuela UNAM en el tramo de República de Chile a Bolívar sobre Belisario Domínguez en dirección Buenavista.	
	Brocal de CFE dañado en aproche en el tramo de Eje Central a Bolívar sobre Belisario Domínguez en dirección San Lázaro.	CFE
	En cruce de República de Chile y Belisario Domínguez tapa de brocal bajo la rasante de piso en dirección a Buenavista.	CFE
	Sobre canalización se han formado baches y disgregación de material en cruce de República de Venezuela y El Carmen en ambos sentidos de circulación	CFE
	Falta reparación de losa tapa de caja de válvulas con varias fracturas y asentamiento en cruce de República de El Salvador y Circunvalación en sentido de dirección Buenavista.	SACMEX
	Losa tapa de brocal de Iusacell en mal estado el tramo de Balderas a Revillagigedo sobre Ayuntamiento en dirección San Lázaro.	IUSACELL

INCIDENCIA	UBICACIÓN	DEPENDENCIA QUE ATIENDE
	Fracturas y dide SACMEX en el tramo de Eje Central a Bolívar sobre República de El Salvador en dirección sgregación en losa y aproche de brocal Buenavista	SACMEX
	Losa tapa de brocal de Iusacell en mal estado el tramo de Revillagigedo a Luis Moya sobre Ayuntamiento en dirección San Lázaro.	IUSACELL
	Registro de semáforo en mal estado cercano a la estación Isabel la Católica (sobre banqueta) en dirección Buenavista (Tramo de 5 de Febrero a Isabel la Católica).	SSC-Control de Tránsito
	varias rejillas pluviales las cuales se encuentran azolvadas con hojarasca y otros sedimentos en el tramo de Calle de Talavera a Pino Suárez sobre República de El Salvador en	SACMEX
	Disgregación de material asfáltico en aproche de registros de TELMEX en el tramo de Santo Tomas a Circunvalación sobre San Pablo en dirección San Lázaro.	TELMEX
	Losa tapa de caja de válvulas en el tramo de Pino Suárez a 20 de Noviembre sobre Republica de El Salvador en ambos sentidos de circulación.	SACMEX
	Losa tapa caja de válvulas en el tramo de 20 de Noviembre a 5 de Febrero sobre Republica de El Salvador en ambos sentidos de circulación.	SACMEX
	Aproche de brocal de SACMEX en mal estado en el tramo de Sur 103 a Congreso de la Unión sobre Cecilio Róbelo en dirección Buenavista.	SACMEX



UNIVERSIDAD DE LEÓN
CENTRO
HISTÓRICO



MESA DE TRABAJO INTERINSTITUCIONAL
DE INFRAESTRUCTURA Y OBRAS

Reportes

Turnos e incidencias urbanas

Mesas de trabajo

Asuntos generales

Acuerdos

Asistencia

***Se reanuda
transmisión en vivo***

CIUDAD INNOVADORA
Y DE DERECHOS

“2020, año de Leona Vicario, Benemérita Madre de la Patria”



PRÓXIMA SESIÓN

19 de mayo de 2020

A las 10:30 horas

Transmisión en vivo