



UNIVERSIDAD DE LEÓN  
CENTRO  
HISTÓRICO



MESA DE TRABAJO INTERINSTITUCIONAL  
DE INFRAESTRUCTURA Y OBRAS

# Mesa de Infraestructura y Obras

## EVALUACIÓN MARZO

### Inicio de la transmisión en vivo

### 07 de abril de 2020

CIUDAD INNOVADORA  
Y DE DERECHOS

“2020, año de Leona Vicario, Benemérita Madre de la Patria”



UNIVERSIDAD DE LEÓN  
CENTRO  
HISTÓRICO



MESA DE TRABAJO INTERINSTITUCIONAL  
DE INFRAESTRUCTURA Y OBRAS

## Orden del día

Reportes

Turnos e incidencias urbanas

Asuntos generales

Acuerdos

Asistencia

**\*Transmisión en vivo\***

CIUDAD INNOVADORA  
Y DE DERECHOS

“2020, año de Leona Vicario, Benemérita Madre de la Patria”



UNIVERSIDAD DE LEÓN  
CENTRO  
HISTÓRICO



MESA DE TRABAJO INTERINSTITUCIONAL  
DE INFRAESTRUCTURA Y OBRAS

# Reportes de indicadores

**\*Transmisión en vivo\***

CIUDAD INNOVADORA  
Y DE DERECHOS

“2020, año de Leona Vicario, Benemérita Madre de la Patria”



# ACH

Tema	Indicador	Periodicidad	Quincena AI 22/03	Quincena AI 05/04	Próximo reporte
Tiraderos clandestinos	Metros cúbicos de residuos sólidos levantados en tiraderos clandestinos en el perímetro de ACH	Quincenal	1,949 m3	1,949 m3	21 de abril
Limpieza	Metros cúbicos de basura recolectada en el Perímetro de la ACH (Producto de Barrido)	Quincenal	4,730 m3	4,730 m3	21 de abril
Lavado	Metros cuadrados lavados en plazas, calles, corredores y semicorredores peatonales	Quincenal	277, 564 m2	370,805 m2	21 de abril
Mantenimiento a infraestructura	Número de Incidencias de daño en infraestructura del Perímetro de la ACH reparadas y atendidas	Quincenal	149	55	21 de abril



GOBIERNO DE LA  
CIUDAD DE MÉXICO

SECRETARÍA DE  
CULTURA  
CENTRO  
HISTÓRICO



MESA DE TRABAJO INTERINSTITUCIONAL  
DE INFRAESTRUCTURA Y OBRAS

## ACH | Eliminación de grafiti

**1,650**

**m<sup>2</sup> totales**

\*La mayoría son  
reincidencias

calles atendidas **46**  
cortinas metálicas **174**  
fachadas **2**

**1,636**  
m<sup>2</sup>  
de cortinas



**14**  
m<sup>2</sup>  
de fachadas





GOBIERNO DE LA  
CIUDAD DE MÉXICO

SECRETARÍA DE  
CULTURA  
CENTRO  
HISTÓRICO



MESA DE TRABAJO INTERINSTITUCIONAL  
DE INFRAESTRUCTURA Y OBRAS

## ACH | obras menores

Se realizaron trabajos en:

# 7 calles

- República de Venezuela
- Plaza de la Constitución
- Plaza Seminario
- República de Guatemala
- Primo de Verdad
- Regina
- Venustiano Carranza



Colocación de loseta





GOBIERNO DE LA  
CIUDAD DE MÉXICO



CENTRO  
HISTÓRICO



MESA DE TRABAJO INTERINSTITUCIONAL  
DE INFRAESTRUCTURA Y OBRAS

# ACH | obras menores

Los trabajos consistieron en:

	¿Dónde?		¿Dónde?
<ul style="list-style-type: none"><li>• <b>limpieza de 6 ventanas, desmontaje de 2 candeleros y desmontaje de cristales de 2 ventanas</b></li></ul>	Mercado Abelardo Rodríguez	<ul style="list-style-type: none"><li>• <b>reparación de banqueteta</b></li></ul>	Regina frente al No.17, entre Bolívar e Isabel la Católica
<ul style="list-style-type: none"><li>• <b>reposición de 12 piezas de recinto</b></li></ul>	Plaza de la Constitución	<ul style="list-style-type: none"><li>• <b>retiro de 2 casetas telefónicas en mal estado</b></li></ul>	Venustiano Carranza frente a los números 17 y 49 entre Bolívar e Isabel la Católica
<ul style="list-style-type: none"><li>• <b>retiro de caseta telefónica en mal estado</b></li></ul>	Tacuba frente al No. 46 entre Bolívar e Isabel la Católica		
<ul style="list-style-type: none"><li>• <b>reposición de 14 piezas de recinto</b></li></ul>	República de Guatemala esquina Plaza Seminario		
<ul style="list-style-type: none"><li>• <b>reparación de cadena</b></li></ul>	Primo de verdad casi esquina Moneda		
<ul style="list-style-type: none"><li>• <b>reposición de 14 piezas de recinto</b></li></ul>	Plaza de la Constitución junto a la salida del Metro Zócalo del lado de Catedral		



# ACH | ene - mar

Acciones de limpieza ACH

## 14, 032 m<sup>3</sup>

Basura recolectada por barrido en perímetro ACH

## 33, 347 m<sup>3</sup>

Residuos sólidos levantados de tiraderos clandestinos del perímetro ACH

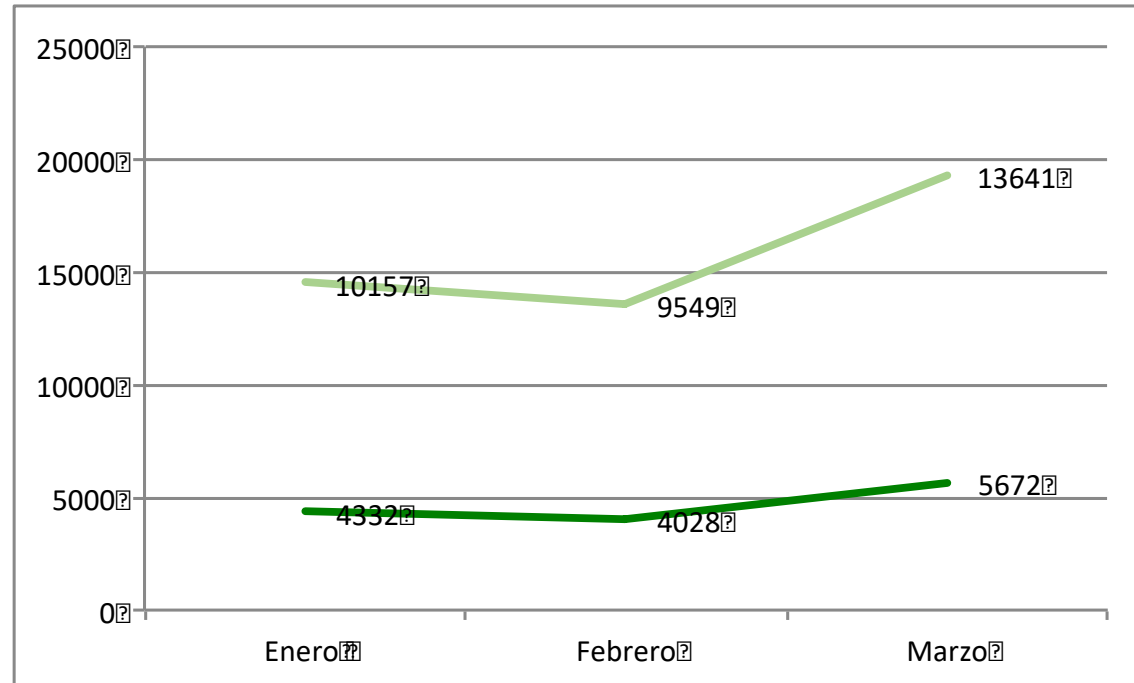





# ACH | ene - mar

Incidencias atendidas

# 579

Incidencias de daño en infraestructura del Perímetro de la ACH reparadas y atendidas

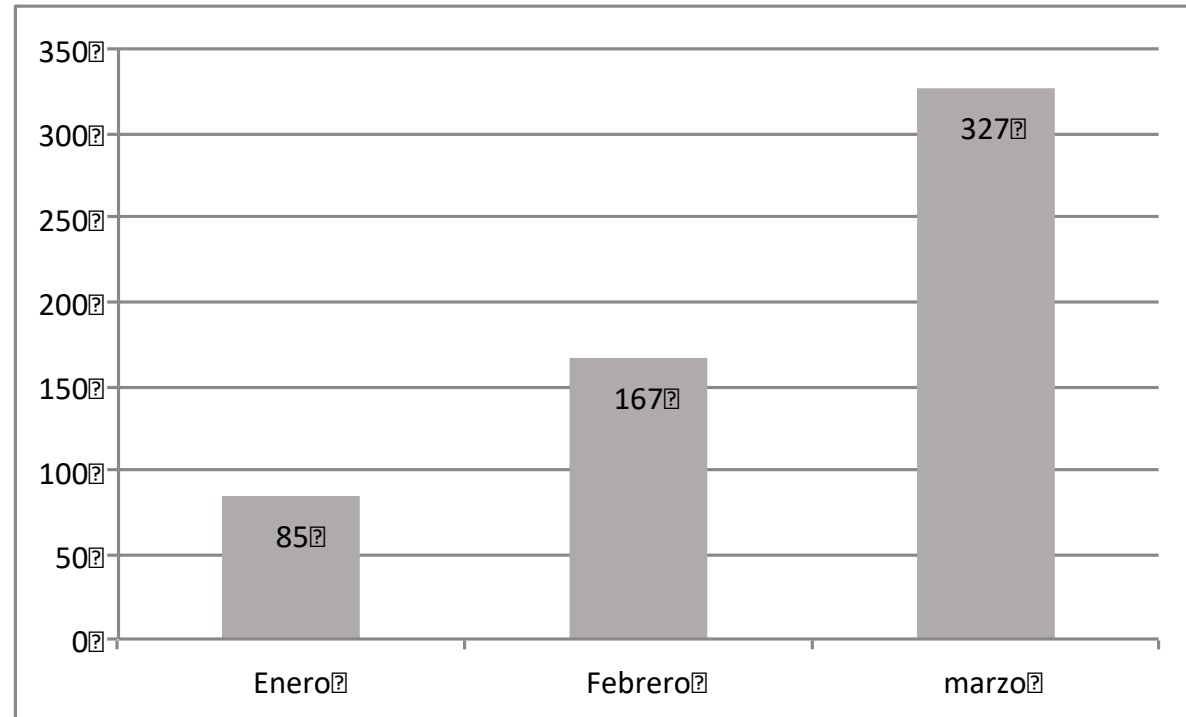



GOBIERNO DE LA CIUDAD DE MÉXICO



CENTRO HISTÓRICO



MESA DE TRABAJO INTERINSTITUCIONAL DE INFRAESTRUCTURA Y OBRAS

# ACH | ene - mar

Eliminación de grafiti

**5, 925m<sup>2</sup>**  
De cortinas limpias

**4, 392m<sup>2</sup>**  
De fachadas limpias

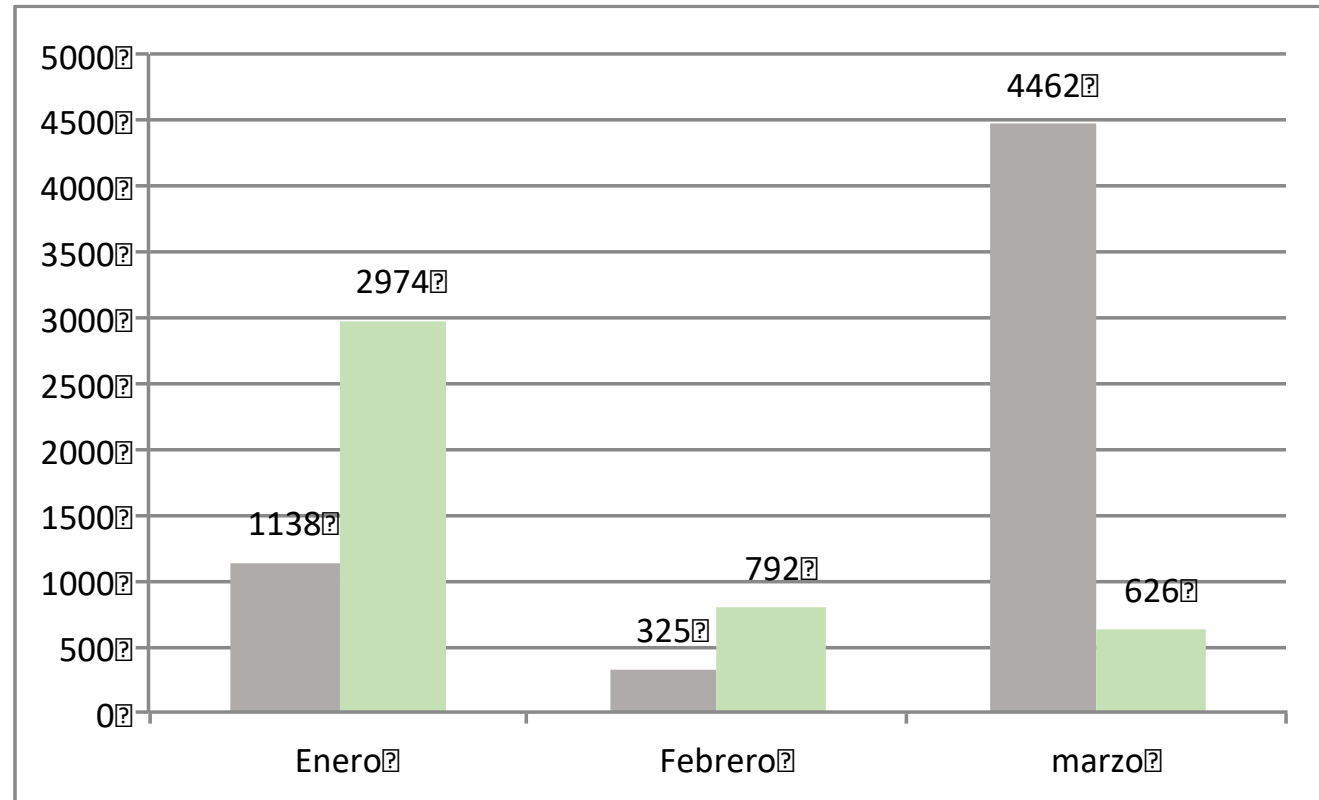



# ACH | ene - mar

## Eliminación de grafiti

**1, 175 m<sup>2</sup>**  
De gel utilizado

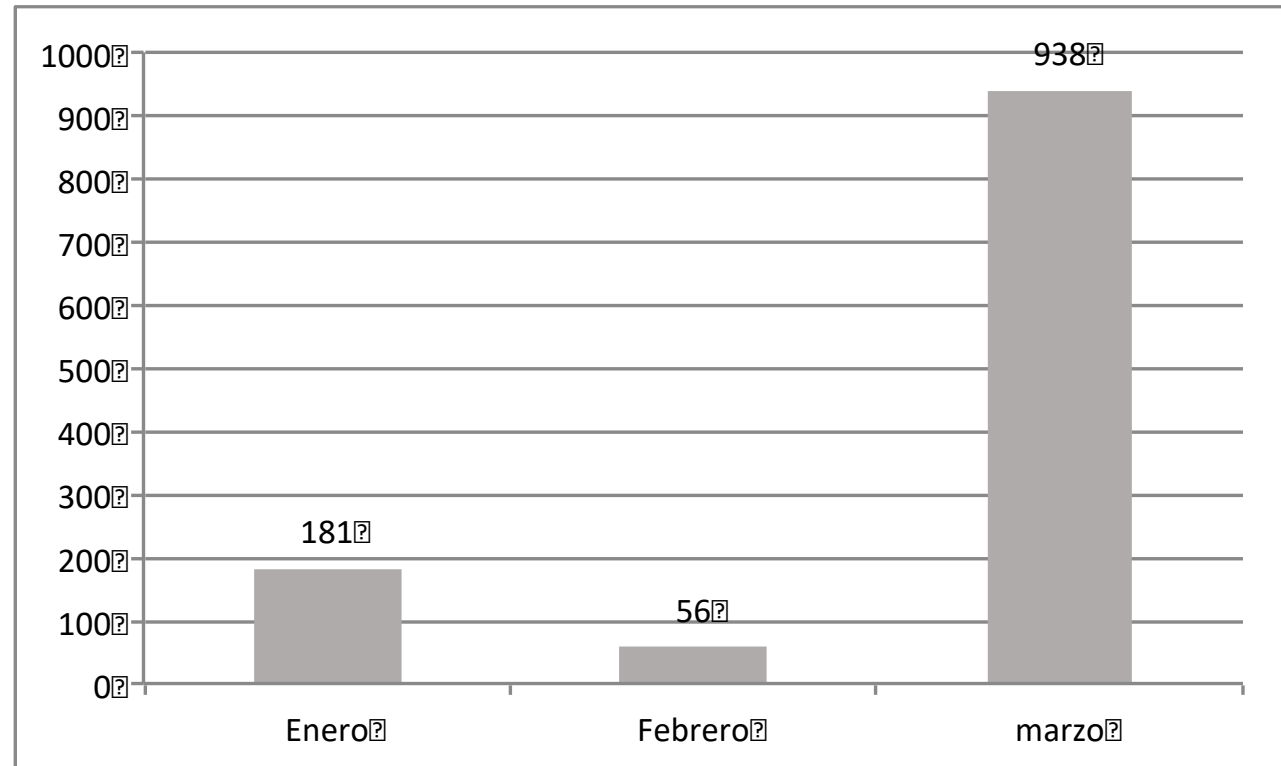



# ACH | ene - mar

## Lavado

m2 de lavado de calles

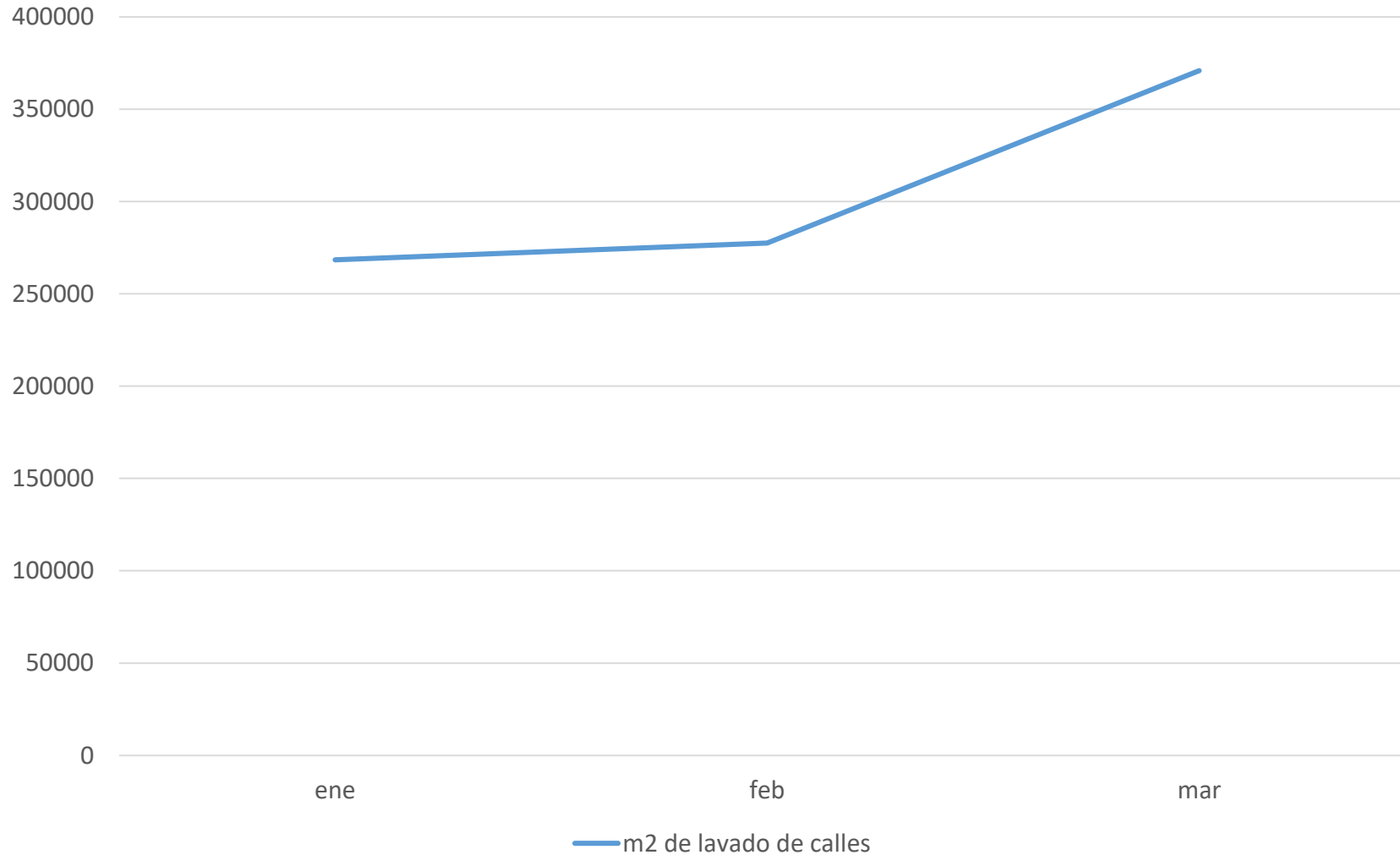



## Acciones de prevención de contagio con el personal que realiza la Limpieza Integral del Centro Histórico por COVID-19

- Se toma la temperatura todos los días en los tres turnos.
- Se entregaron caretas, cubrebocas y guantes a todo el personal para su protección.





## Acciones de prevención de contagio con el personal que realiza la Limpieza Integral del Centro Histórico por COVID-19

- Se colocó cinta precaución para suspender juegos infantiles y ejercitadores en el Perímetro “A” del Centro Histórico.





## Acciones de prevención de contagio con el personal que realiza la Limpieza Integral del Centro Histórico por COVID-19

Se está realizando lavado de forma programada en 45 puntos del espacio público;

- Parques de Bolsillo
- Accesos del Metro Zócalo
- Banqueta de Palacio Nacional
- Banqueta y escaleras de edificio de Gobierno
- Plaza de la Fundación

Las bancas y arriates se lavan tres veces por semana

- A partir de esta semana se realizará un lavado programado en todas las calles del Perímetro “A” del Centro Histórico.





GOBIERNO DE LA  
CIUDAD DE MÉXICO

SECRETARÍA DE  
CULTURA Y  
PATRIMONIO  
CENTRO  
HISTÓRICO



MESA DE TRABAJO INTERINSTITUCIONAL  
DE INFRAESTRUCTURA Y OBRAS

# Acciones de prevención de contagio con el personal que realiza la Limpieza Integral del Centro Histórico por COVID-19

## LAVADO

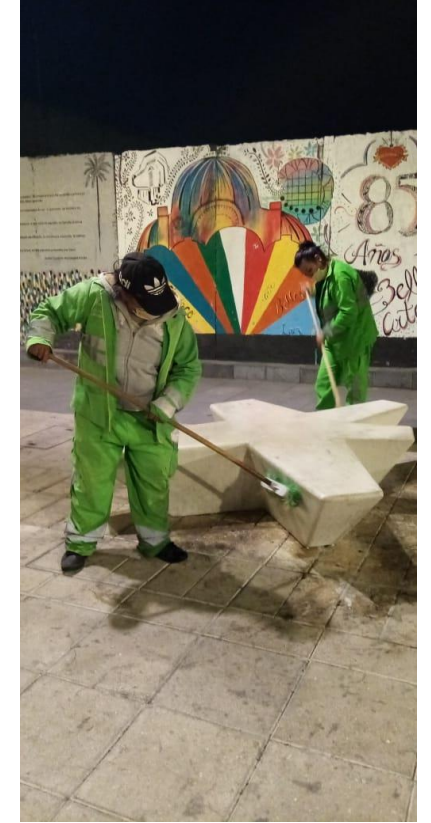
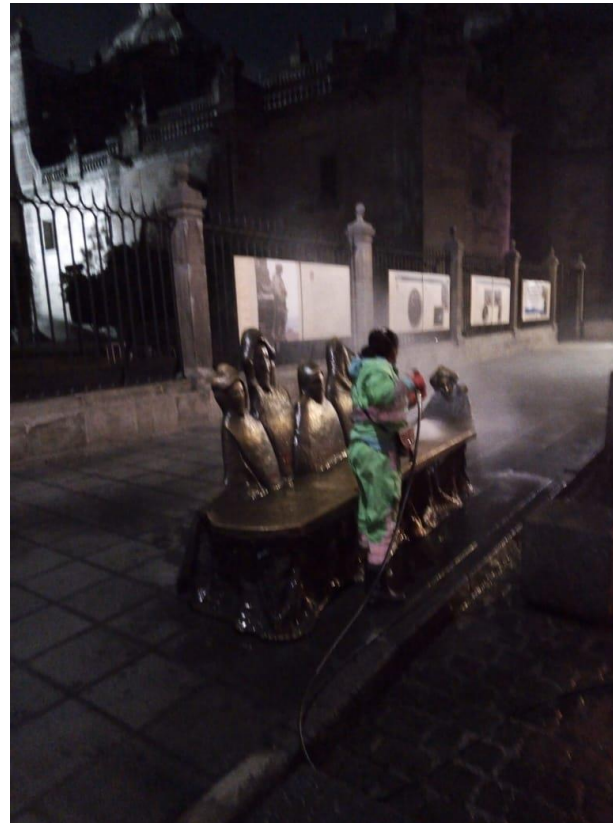





## Acciones de prevención de contagio con el personal que realiza la Limpieza Integral del Centro Histórico por COVID-19

- En coordinación con el IAPP y la SSC se ha trabajado en la limpieza de sitios con personas en situación de calle.





# Acciones de prevención de contagio por COVID-19

## EL TIRADERO CONTAGIA

Los tiraderos clandestinos son focos de infección



Para evitar contagios, entrega tus residuos al camión recolector o al trabajador de limpia. **No olvides rotular y rociar con solución de agua clorada la bolsa de tus residuos sanitarios.**

**CUIDA TU SALUD Y LA DE TU BARRIO**



## SEPARAR NOS PROTEGE

En la Ciudad de México separamos los residuos en 3: orgánicos, inorgánicos reciclables e inorgánicos no reciclables y sanitarios.

La separación de residuos **sanitarios** evita focos de infección, contagios de enfermedades y protege a más de **15 000 trabajadores de limpia**, que entran en contacto con ellos. Deposita ahí residuos como:



CUBREBOCAS



PAÑUELOS DESECHABLES



CHICLES



CEPILLOS DENTALES



GUANTES



COLILLAS DE CIGARRO

### IMPORTANTE

- Mantén estos residuos en una bolsa por separado.
- Antes de entregarlos, rocíalos con una solución de agua clorada
- Márcalos con la leyenda **Residuos sanitarios**. Usa marcador permanente.

**POR TU SALUD, SEPARA**



# ALC. CUAUHTÉMOC

Tema	Indicador	Periodicidad	Quincena AI 05/04	Próximo reporte	Observaciones
Luminarias	Número de luminarias reparadas en vías secundarias	Quincenal	91	21 de abril	Se detallan ubicaciones en anexo
Desazolve	Número de metros lineales de la red de drenaje desazolvados	Quincenal	176	21 de abril	Se detallan ubicaciones en anexo

# ALC. CUAUHTÉMOC

## ANEXO 1. LUMINARIAS REPARADAS EN EL PERÍMETRO B EN LA ALCALDÍA CUAUHTÉMOC

DIRECCIÓN	ENTRE CALLES	COLONIA	CANTIDAD	MOTIVO	
ERNESTO PUGIBET S/N	REVILLAGIGEDO	CANDELARIA	CENTRO ALAMEDA	11	HABILITADAS
DOLORES	JUAREZ	VICTORIA	CENTRO ALAMEDA	15	HABILITADAS
REVILLAGIGEDO	MARQUES STERLING	ARCOS DE BELEN	CENTRO ALAMEDA	3	HABILITADAS
DELICIAS # 66	LUIS MOYA	BUEN TONO	CENTRO ALAMEDA	2	HABILITADAS
PLAZA TOLSA	BALDERAS	TOLSA	CENTRO ALAMEDA	48	HABILITADAS
FRANCISCO DE GARAY	TOLSA	AV. CHAPULTEPEC	CENTRO ALAMEDA	12	HABILITADAS
			<b>91</b>		
		<b>TOTAL</b>		<b>LUMINARIAS</b>	<b>HABILITADAS</b>

# ALC. CUAUHTÉMOC

## ANEXO 2. REPORTE DE DESAZOLVES REALIZADOS EN EL PERÍMETRO B EN LA ALCALDÍA CUAUHTÉMOC

DIRECCIÓN	ENTRE CALLES	COLONIA	CANTIDAD	OBSERVACIONES	
REP. DE ARGENTINA # 109	COSTA RICA	EJE 1 NORTE	CENTRO NORTE	30 MTS	SONDEADOS
BOLIVAR # 31	ESQ.16 DE SEPTIEMBRE	ESQ. MADERO	CENTRO CENTRO	5 MTS	SONDEADOS
REP.DE HONDURAS	REP. DE BRASIL	COMONFORT	CENTRO NORTE	1MTS	SONDEADO
ALHONDIGA DE GRANADITAS	SOLEDAD	CORREGIDORA	CENTRO ORIENTE	40 MTS	SONDEADOS
REP.PERU # 134	BRASIL	ARGENTINA	CENTRO NORTE	80 MTS	SONDEADOS
REP. DE CHILE # 13	DONCELS	CUBA	CENTRO CENTRO	20 MTS	SONDEADOS
			<b>TOTAL</b>	<b>176 MTS</b>	<b>SONDEADOS</b>



# Al. Cuahtémoc | ene - mar

## 573

### Reparaciones de luminarias

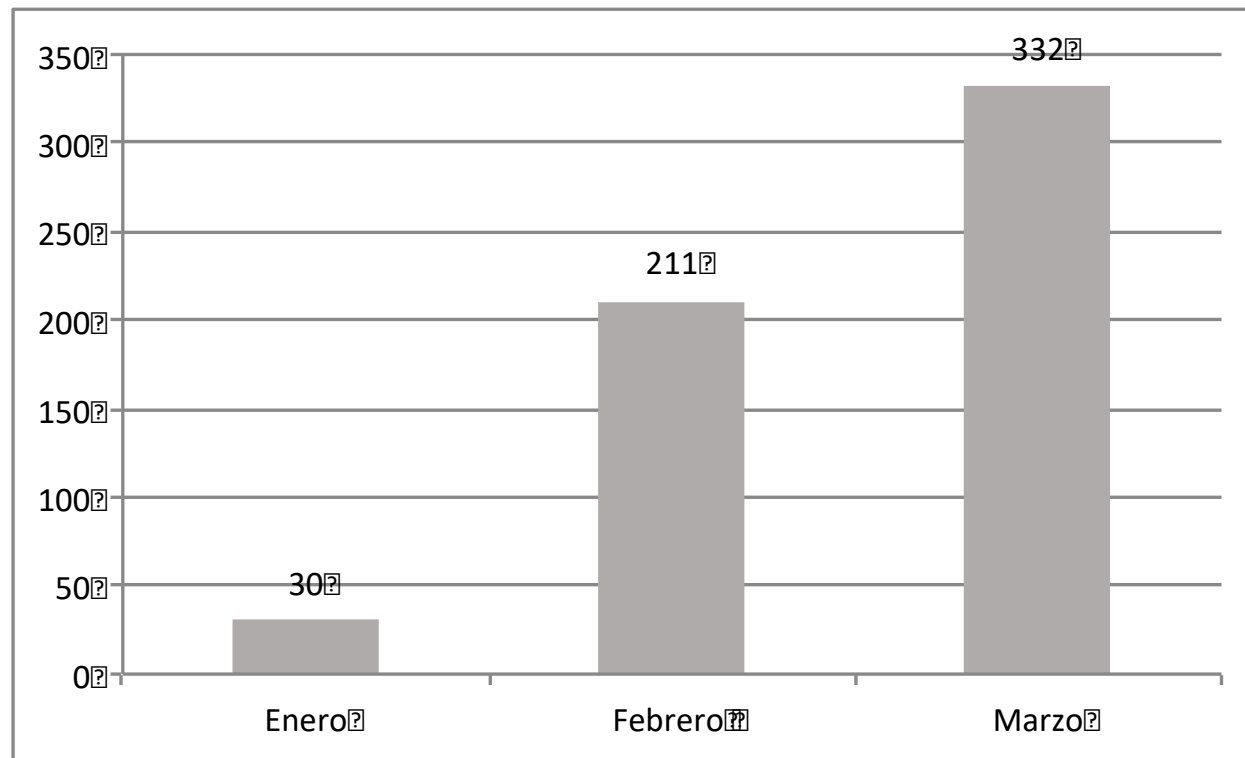



# Al. Cuahtémoc | ene - mar

# 1,136

metros de la red de drenaje desazolvados en PA

### Red de drenaje desazolvado en PA

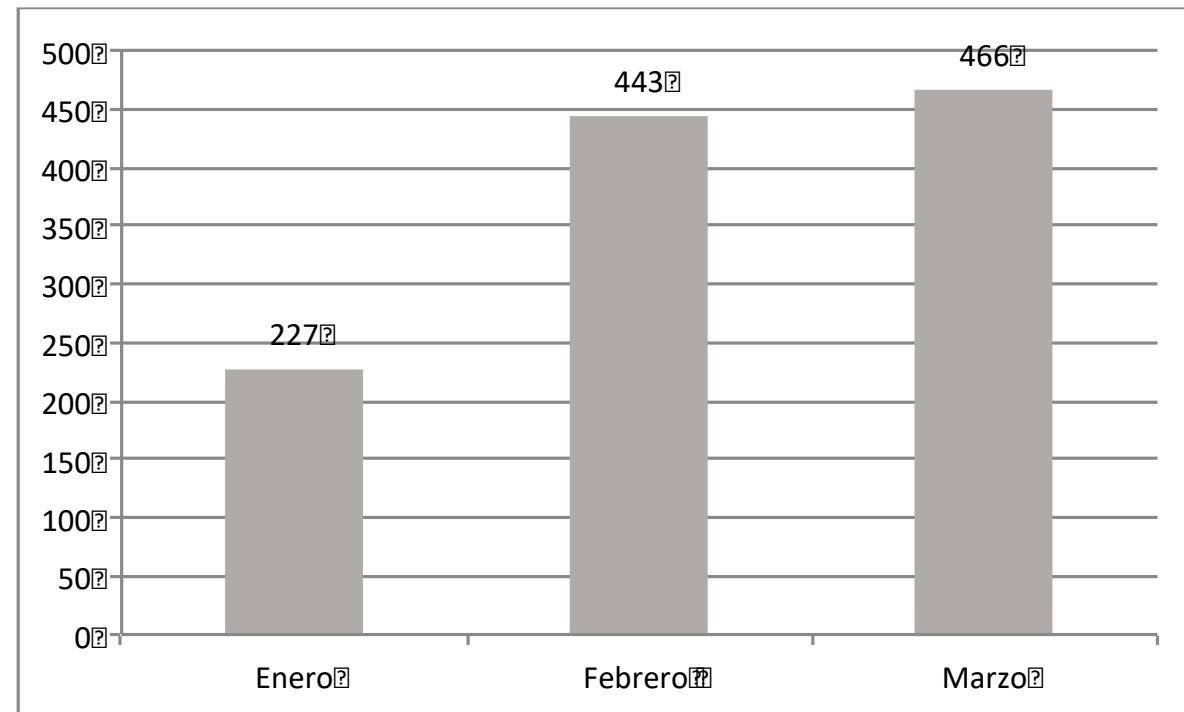

# ALC. VENUSTIANO CARRANZA

Tema	Indicador	Periodicidad	Quincena Al 22/03	Quincena Al 05/04	Próximo reporte	Observaciones
Luminarias	Número de luminarias reparadas en vías secundarias	Quincenal	11	0	21 de abril	La Coordinación Territorial Morelos no reporta acciones de mantenimiento en este periodo
Tiraderos Clandestinos	Toneladas de residuos sólidos recolectados de tiraderos clandestinos en el PB de VC (línea base 26 tiraderos)	Quincenal	985.6	924	21 de abril	Se recolectaron 30 toneladas diariamente de residuos sólidos
Poda de árboles	Número de sujetos forestales podados en vías secundarias y/o plazas	Quincenal	136	0	21 de abril	La Coordinación Territorial Morelos no reporta acciones de mantenimiento en este periodo



# ALC. VENUSTIANO CARRANZA

RELACION DE TIRADEROS CLANDESTINOS				
Nº. CONSECUTIVO	UBICACIÓN	TIPO DE RESIDUOS SÓLIDOS %	CANTIDAD TONS	SECTOR
01	MIGUEL DOMINGUEZ Y PENITENCIARIA COL. AMPLIACIÓN PENITENCIARIA	90% BASURA 10% CASCAJO	1.3	S-1
02	EJE 1 NORTE Y HORTELANOS COL. MORELOS	90% BASURA 10% CASCAJO	0.8	S-1
03	AV. CIRCUNVALACIÓN ENTRE HÉROES DE NACUZARI Y SAN ANTONIO TOMATLAN	85% BASURA 15% CASCAJO	1.25	S-2
04	ZAPATA ESQ. AV. CIRCUNVALACIÓN	85% BASURA 15% CASCAJO	0.95	S-2
05	NACIONAL ESQ. VIDAL ALCOCER	85% BASURA 15% CASCAJO	0.8	S-2
06	COSTA RICA ESQ. VIDAL ALCOCER	85% BASURA 15% CASCAJO	1	S-2
07	PEÑA Y PEÑA ESQ. VIDAL ALCOCER	85% BASURA 15% CASCAJO	1.35	S-2
08	VIDAL ALCOCER Y BERRIOZABAL COL. MORELOS	85% BASURA 15% CASCAJO	0.95	S-2
09	AV. CIRCUNVALACIÓN Y G. PEDRAZA (MERCADO DULCES I) COL. MERCED ZONA CENTRO	90% BASURA 10% CASCAJO	1.2	S-9
10	AV. CIRCUNVALACIÓN Y CARRIZAL (MERCADO DE FLORES) COL. MERCED ZONA CENTRO	90% BASURA 10% CASCAJO	1.45	S-9
11	AV. CIRCUNVALACIÓN Y CARRETONES (METRO MERCED) COL. MERCED ZONA CENTRO	90% BASURA 10% CASCAJO	1.35	S-9
12	JUAN DE LA GRANJA Y CORREGIDORA (LAS CANCHAS) COL. MERCED ZONA CENTRO	90% BASURA 10% CASCAJO	1.1	S-9
13	SANTA ESCUELA Y CUADRANTE DE LA SOLEDAD COL. MERCED ZONA CENTRO	90% BASURA 10% CASCAJO	1.2	S-9

RELACION DE TIRADEROS CLANDESTINOS				
Nº. CONSECUTIVO	UBICACIÓN	TIPO DE RESIDUOS SÓLIDOS %	CANTIDAD TONS	SECTOR
14	ROSARIO ESQ. PLAZA SAN LAZARO (ATRÁS DE LA IGLESIA) COL. MERCED ZONA CENTRO	90% BASURA 10% CASCAJO	1	S-9
15	AV. CIRCUNVALACIÓN Y SOLEDAD COL. MERCED ZONA CENTRO	90% BASURA 10% CASCAJO	0.9	S-9
16	AV. CIRCUNVALACIÓN Y MANZANARES COL. MERCED ZONA CENTRO	90% BASURA 10% CASCAJO	0.8	S-9
17	JUAN PABLO ESQ. CORREGIDORA COL. MERCED ZONA CENTRO	90% BASURA 10% CASCAJO	1.45	S-9
18	CONGRESO DE LA UNIÓN ESQ. GENERAL ANAYA COL. MERCED ZONA CENTRO	90% BASURA 10% CASCAJO	0.9	S-9
19	GENERAL ANAYA ESQ. JUAN DE LA GRANJA COL. MERCED ZONA CENTRO	90% BASURA 10% CASCAJO	1.15	S-9
20	JUAN DE LA GRANJA ESQ. SAN CIPRIAN COL. MERCED ZONA CENTRO	90% BASURA 10% CASCAJO	1.25	S-9
21	CORREGIDORA Y SAN SIMÓN COL. MERCED ZONA CENTRO	80% BASURA 20% CASCAJO	1.4	S-9
22	PLAZA DE LA SOLEDAD, SAN SIMÓN Y SANTA ESCUELA COL. MERCED ZONA CENTRO	80% BASURA 20% CASCAJO	1.05	S-9
23	TOLVA 2 COL. MERCED ZONA CENTRO	90% BASURA 10% CASCAJO	1.15	S-9
24	TOLVA 3 COL. MERCED ZONA CENTRO	90% BASURA 10% CASCAJO	1.45	S-9
25	AV. CIRCUNVALACIÓN Y CARRETONES COL. MERCED ZONA CENTRO	80% BASURA 20% CASCAJO	1.35	S-9
26	JUAN DE LA GRANJA ESQ. SAN CIPRIAN COL. MERCED ZONA CENTRO	80% BASURA 20% CASCAJO	1.45	S-9

# ALC. VENUSTIANO CARRANZA

## Tiraderos clandestinos

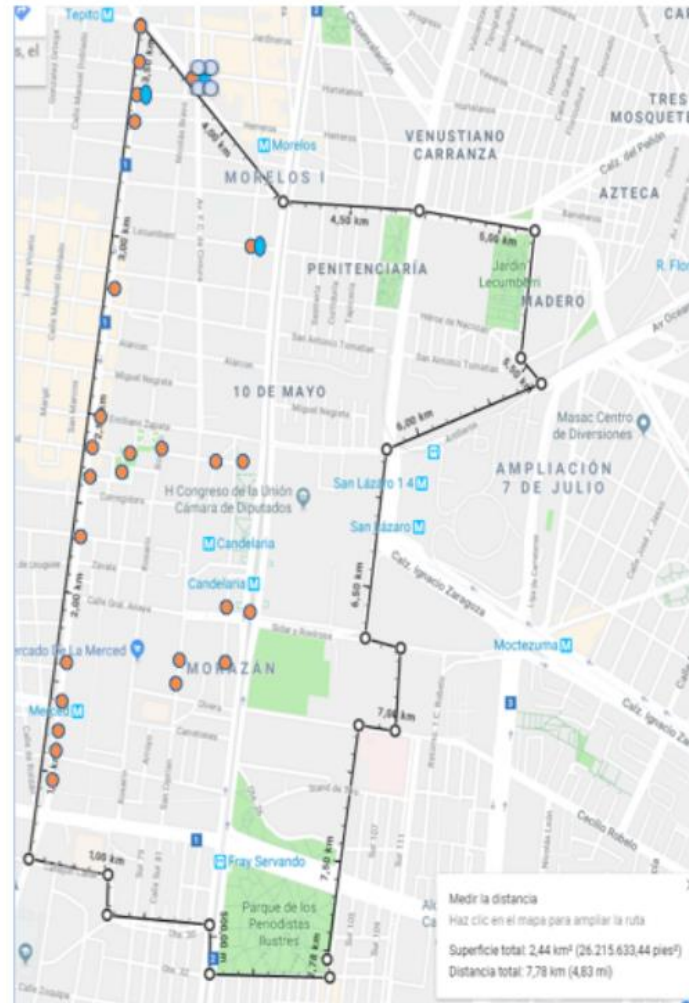

Montón Tradicional



Recolección de cascajo





## Al. V. Carranza | Acciones para prevenir el contagio por COVID 19

**Santización y cierre temporal** de los parques, plazas recreativas y espacios públicos en 80 colonias de la demarcación.

**Desinfección** de juegos infantiles, mobiliario y aparatos deportivos en espacios públicos.

**11 deportivos y 21 CENDIS y todos los mercados públicos** santizados y desinfectados.

**Reducción del 50% de personal operativo** para evitar aglomeraciones y posibles contagios en las áreas de servicios urbanos (alumbrado público, áreas verdes y arbolado).

**Santinización de los diferentes campamentos y bodegas** adscritas a la DGSU de la alcaldía V. Carranza.

**Recolección de residuos de forma normal** hasta que se emita alguna recomendación





# Al. V. Carraza | Acciones para prevenir el contagio por COVID 19





# Al. V. Carranza | ene - mar

## 86

### Reparaciones de luminarias

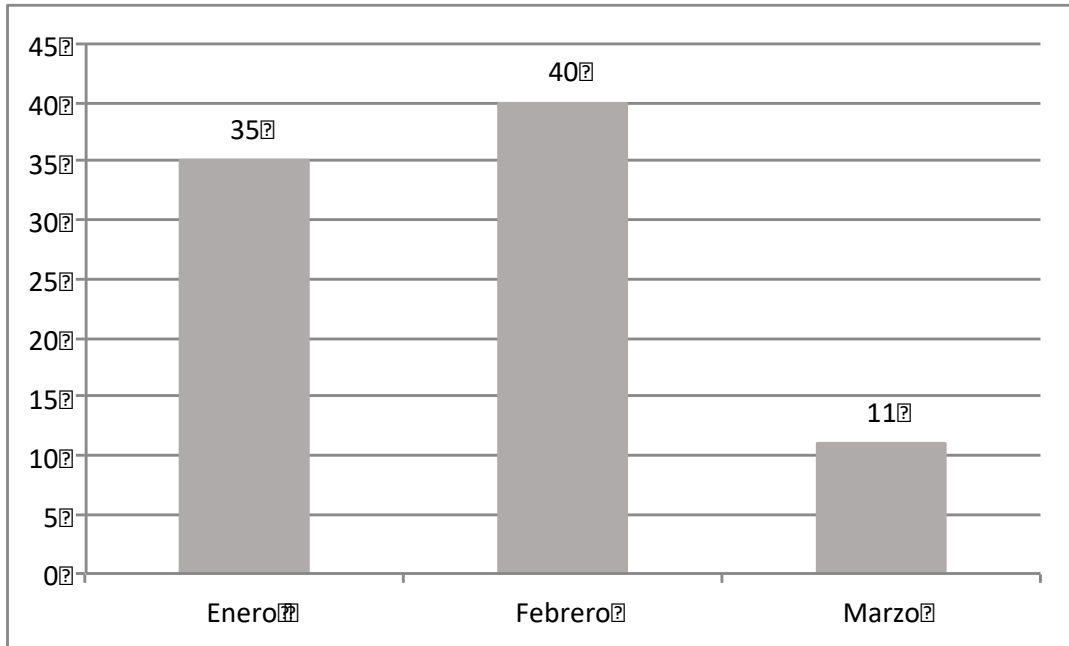

## 11,997 m<sup>3</sup>

### Residuos sólidos recolectados

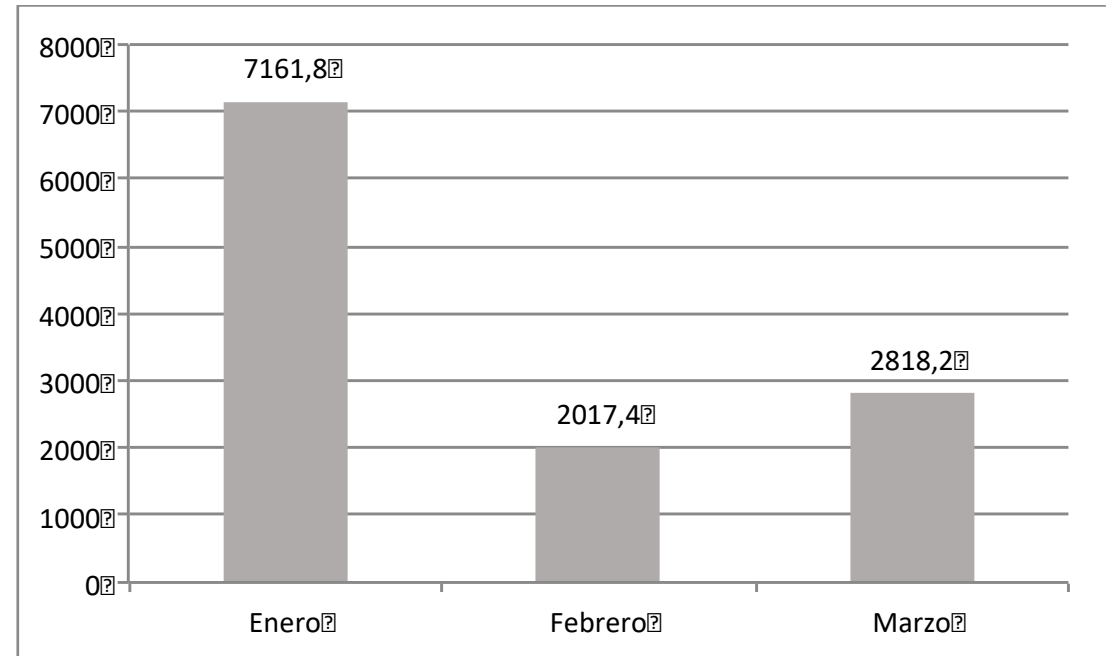



Al. V. Carraza | ene - mar

**218**

metros de la red de drenaje desazolvados en PB

(en marzo no se reporto avance)

Red de drenaje desazolvado en PB

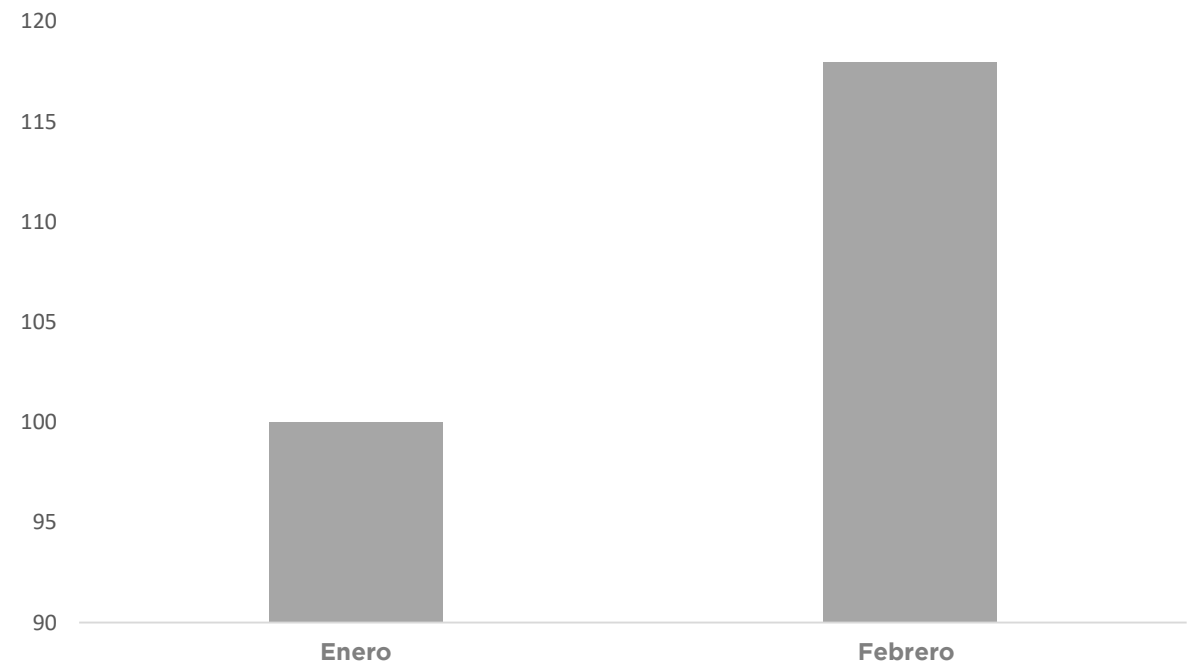

# SACMEX

## DESAZOLVE DE LA RED DE DRENAJE Y ACCESORIOS HIDRÁULICOS DEL CENTRO HISTÓRICO

- REPORTE DE AVANCES DE TRABAJO



GOBIERNO DE LA  
CIUDAD DE MÉXICO



CIUDAD INNOVADORA  
Y DE DERECHOS



GOBIERNO DE LA  
CIUDAD DE MÉXICO



CENTRO  
HISTÓRICO



MESA DE TRABAJO INTERINSTITUCIONAL  
DE INFRAESTRUCTURA Y OBRAS

SACMEX

## METAS DEL PROGRAMA

**21,000** metros de atarjea

**370** pozos de visita

**150** rejillas de piso

**160** coladeras pluviales

**1,500** metros de albañal

Centro Histórico de la Ciudad de México delimitado por las vialidades Eje 1 Norte (Norte), Eje Central Lázaro Cárdenas (Poniente), Circunvalación (Oriente) y Fray Servando Teresa de Mier (Sur).





GOBIERNO DE LA CIUDAD DE MÉXICO



SACMEX



MESA DE TRABAJO INTERINSTITUCIONAL DE INFRAESTRUCTURA Y OBRAS

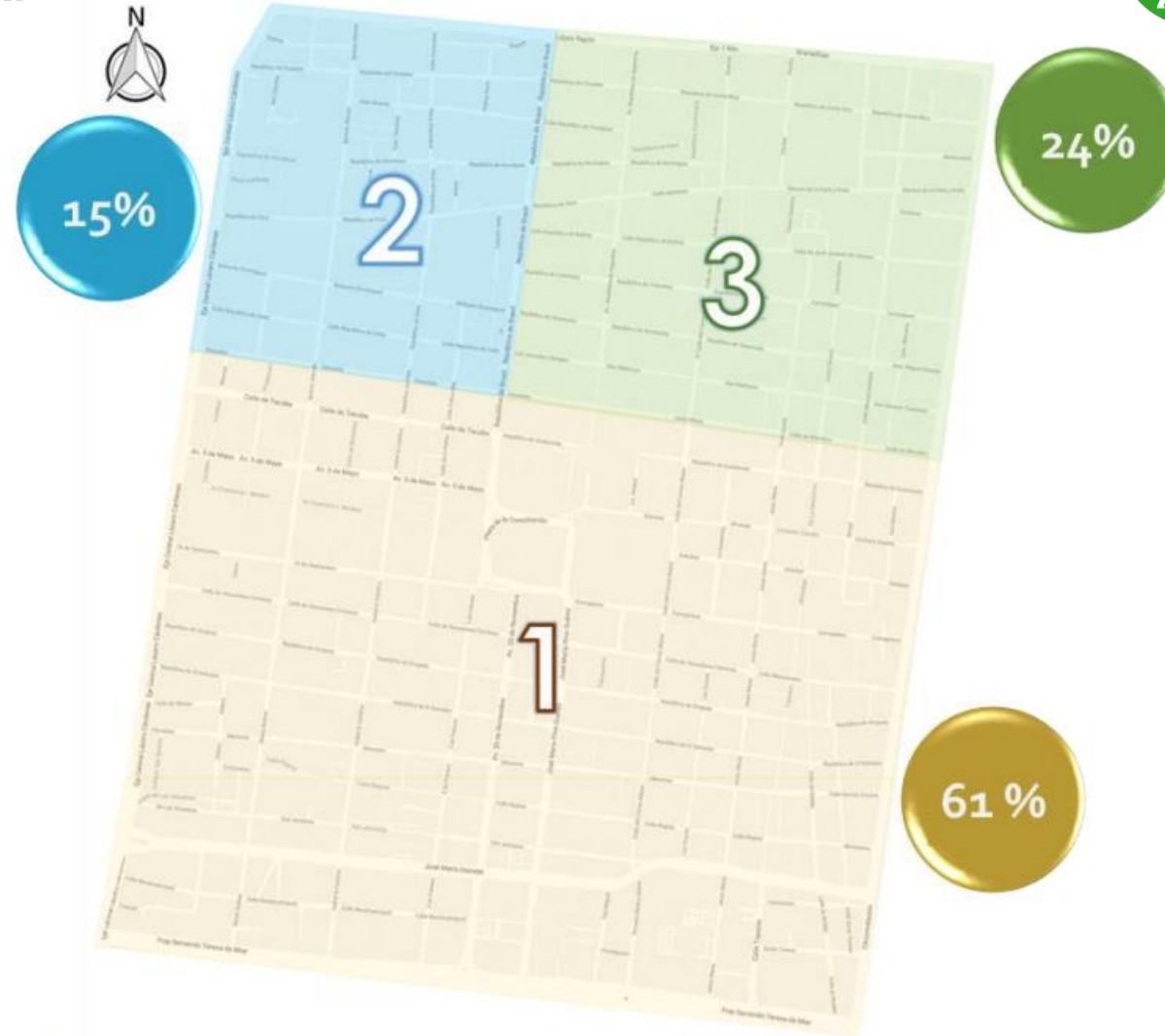

## DELIMITACIÓN

SE CONTARA CON LA PARTICIPACIÓN DE LAS OFICINAS DE REHABILITACIÓN CENTRO, PONIENTE Y NORTE PARA EL SEGUIMIENTO Y ATENCIÓN DEL PROGRAMA DE DESAZOLVE.



# SACMEX

## EJECUCION DEL PROGRAMA

91 % DE AVANCE

	PROGRAMADO	AVANCE
ATARJEA (METROS)	21,000	19,000
POZOS DE VISITA	370	340
REJILLAS DE PISO	150	140
COLADERAS PLUVIALES	160	150
ALBAÑAL (METROS)	1,500	1,400

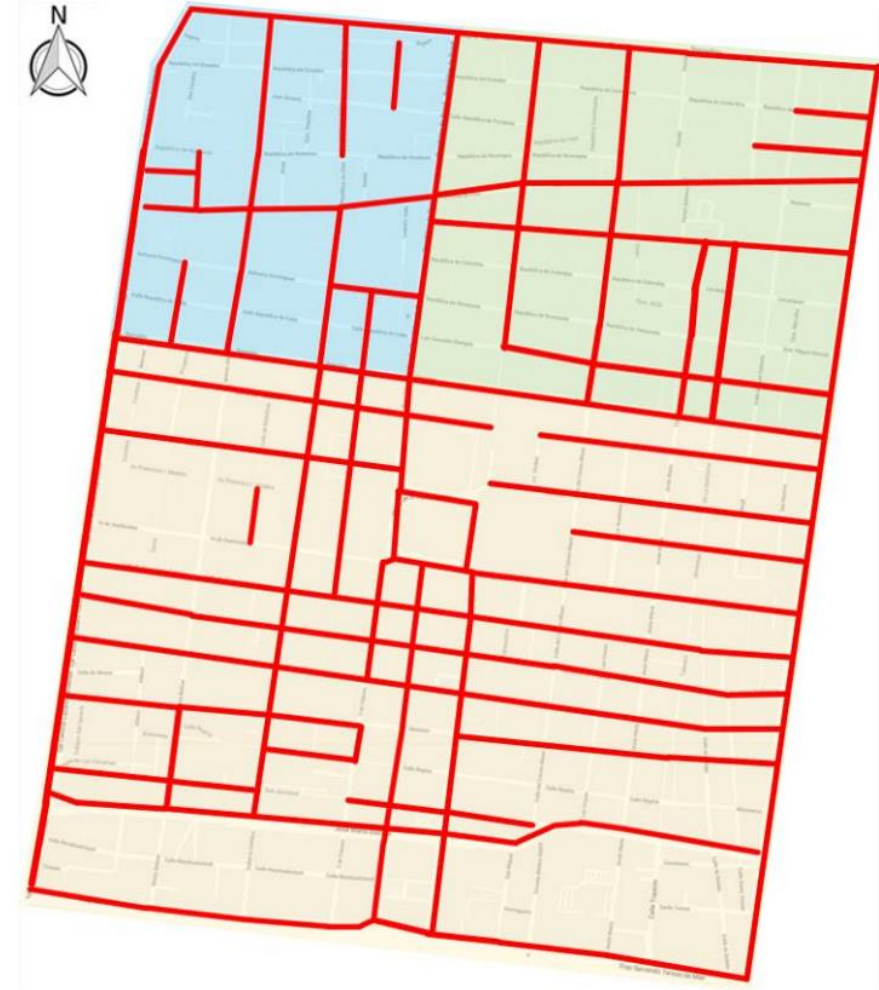



GOBIERNO DE LA  
CIUDAD DE MÉXICO

SECRETARÍA DE  
CULTURA  
CENTRO  
HISTÓRICO

SACMEX



MESA DE TRABAJO INTERINSTITUCIONAL  
DE INFRAESTRUCTURA Y OBRAS



**ISABEL LA CATÓLICA**  
(Entre José María Izazaga y Av. 5 de Mayo)



GOBIERNO DE LA  
CIUDAD DE MÉXICO

SECRETARÍA DE  
CULTURA  
CENTRO  
HISTÓRICO



MESA DE TRABAJO INTERINSTITUCIONAL  
DE INFRAESTRUCTURA Y OBRAS

SACMEX



**AV. 5 DE MAYO**

(Entre Eje Central Lázaro Cárdenas y Plaza de la República)



GOBIERNO DE LA  
CIUDAD DE MÉXICO

SECRETARÍA DE  
CULTURA Y PATRIMONIO  
CENTRO  
HISTÓRICO



MESA DE TRABAJO INTERINSTITUCIONAL  
DE INFRAESTRUCTURA Y OBRAS

SACMEX



**CALLE PEÑA Y PEÑA**  
(Entre Circunvalación y Florida)



# SACMEX | ene - mar

**91%**  
Avance de desazolve de la red de drenaje en el Centro Histórico

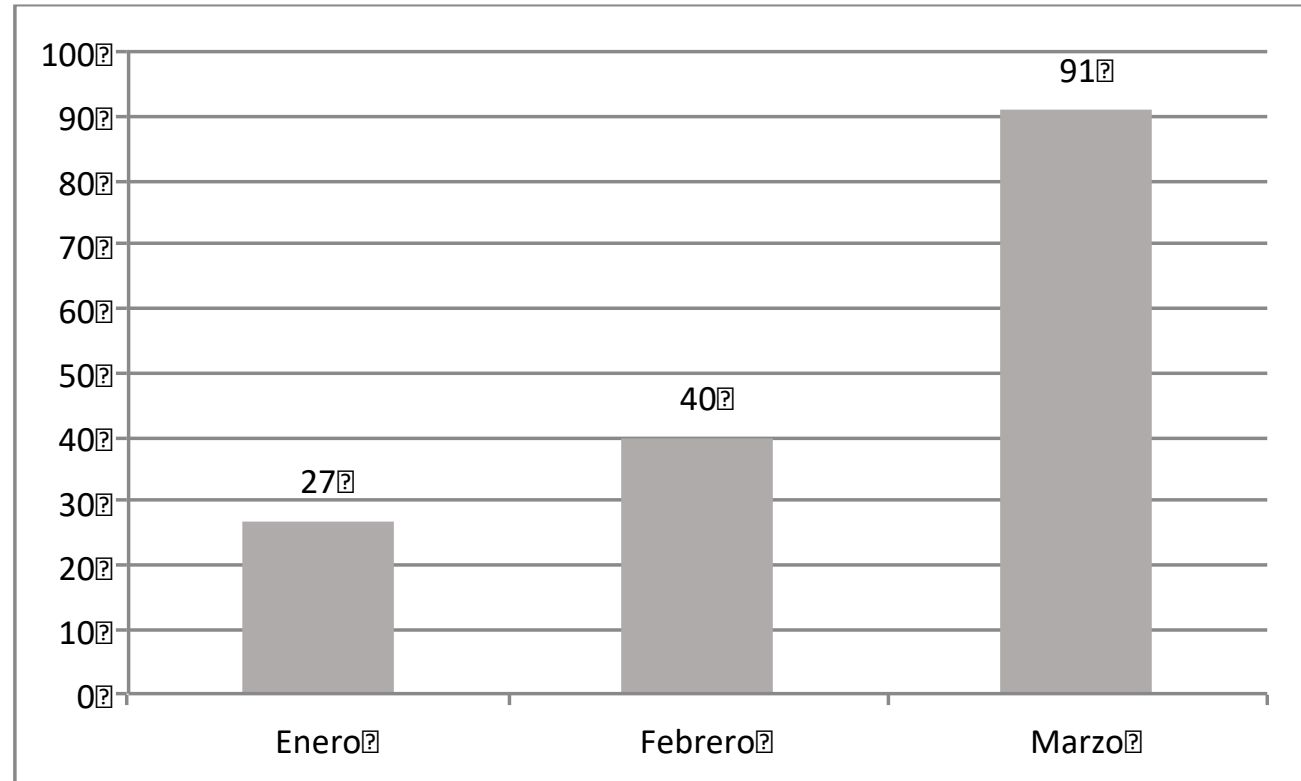



# SOS – Alumbrado Público

Tema	Indicador	Periodicidad	Semana 13 23/03 - 29/03	Semana 14 30/03 - 05/04	Próximo reporte
Alumbrado Público	Número de luminarias reparadas en vías del PA del CH	Semanal	156	142	21 de abril



## SOS - Alumbrado Público | Anexo 1 SEMANA 13

### Reporte de luminarias reparadas en Centro Histórico Perímetro A Incidencias atendidas al 30 de marzo 2020

DIRECCION	ENTRE CALLES	COLONIA	CANTIDAD	MOTIVO	INCIDENCIA	
AV. AVENIDA JUÁREZ	Humboldt	Balderas	CENTRO HISTORICO	1	SE REALIZA CAMBIO DE BALASTRO 140W Y LÁMPARA PGZ 140W	LÁMPARA APAGADA
AV. AVENIDA JUÁREZ	Humboldt	Balderas	CENTRO HISTORICO	1	SE REALIZA CAMBIO DE LÁMPARA E39 140W	LÁMPARA APAGADA
ROLDÁN	República de Uruguay	República de El Salvador	CENTRO HISTORICO	4	DEL PDL 057638 AL 057641 SE REVISAS CONTROL SE RECONECTEN LÍNEAS DE ALIMENTACIÓN Y SE RETIRA CABLE EXTERNO A CIRCUITO.	CIRCUITO APAGADO (5 O MÁS LÁMPARAS)
ALAMEDA CENTRAL	Av. Hidalgo	Av. Juárez	CENTRO HISTORICO	1	SE REALIZA RECONEXIÓN DE LÍNEAS DE LUMINARIA	DEFECTO CONEXIÓN
AV. AVENIDA JUÁREZ	Luis Moya	Dolores	CENTRO HISTORICO	1	SE REALIZA RECONEXIÓN DE LÍNEAS DE LUMINARIA	DEFECTO CONEXIÓN
REGINA	Allende Mesones	5 de Febrero	CENTRO HISTORICO	1	SE REALIZA CAMBIO DE BALASTRO DE 140W, LÁMPARA PGZ 140W Y RECONEXIÓN	LÁMPARA APAGADA
REGINA	Isabel La Católica	Allende Mesones	CENTRO HISTORICO	1	SE REALIZA CAMBIO DE BALASTRO DE 140W, LÁMPARA PGZ 140W Y RECONEXIÓN	LÁMPARA APAGADA
AV. JUÁREZ	Azueta	Revillagigedo	CENTRO HISTORICO	1	SE REALIZA CAMBIO DE BALASTRO DE 90W Y LÁMPARA E39 90W RECONEXIÓN	LÁMPARA APAGADA
Corregidora	Correo Mayor	Jesús María		32	Restablecimiento de control	Circuito apagado





# SOS – Alumbrado Público | Anexo 1

## SEMANA 13

### Reporte de luminarias reparadas en Centro Histórico Perímetro A Incidencias atendidas al 30 de marzo 2020

DIRECCIÓN	ENTRE CALLES	COLONIA	CANTIDAD	MOTIVO	INCIDENCIA
Emiliano Zapata	Margil	San Marcos	1	Cambio de lámpara	Luminaria apagada
Republica de Colombia	Correo Mayor	Rodríguez Puebla	14	Reconexión de líneas de alimentación	Circuito apagado
Republica de Argentina	Apartado	República de Bolivia	1	Cambio de lámpara	Luminaria apagada
Del Carmen	Esq. Republica de Bolivia		1	Reconexión de línea	Luminaria apagada
República de Uruguay	Bolívar	Eje Central	18	Reconexión de líneas	Circuito apagado
Bolívar	Mesones	San Jerónimo	1	Cambio de balastro	Luminaria apagada
Belisario Domínguez	Republica de Chile	Allende	10	Cableado de circuito	Circuito apagado
Bolívar	Esq. Madero		1	Cambio de balastro	Luminaria apagada
República de Cuba	Esq. Eje Central		1	Cambio de lámpara	Luminaria apagada
República de Brasil	República de Colombia	República de Bolivia	1	Cambio de lámpara	Luminaria apagada
20 de noviembre	Venustiano Carranza	Plaza de la Constitución	14	Cambio de fotocelda	Circuito apagado
Santo Tomás	Esq. Plaza San Pablo		1	Cambio de lámpara y balastro	Luminaria pagada
República del Salvador	Roldán	Santo Tomás	1	Cambio de lámpara	Luminaria apagada
Bolívar	Esq. San Jerónimo		1	Reconexión de líneas de alimentación	Luminaria apagada
Belisario Domínguez	Esq. Eje Central		1	Cambio de lámpara	Luminaria apagada
Venustiano Carranza	Erasmo Castellanos	Correo Mayor	1	Cambio de lámpara	Luminaria apagada
Mesones	Bolívar	Aldaco	1	Cambio de balastro	Luminaria pagada
Manzanares	Alhóndiga	Eje 1 ote	36	Restablecimiento de control	Circuito apagado
Venustiano Carranza	Esq. Alhóndiga		1	Cambio de lámpara	Luminaria apagada
Eje 1 ote	Soledad	Corregidora	6	Reconexión de líneas	Circuito apagado
Corregidora	Alhóndiga	2º cjon. de Manzanares	1	Cambio de cableado	Luminaria apagada
<b>TOTAL</b>			<b>156</b>		



# SOS - Alumbrado Público | Anexo 1

## SEMANA 14

### Reporte de luminarias reparadas en Centro Histórico Perímetro A Incidencias atendidas al 6 de abril 2020

DIRECCION	ENTRE CALLES	COLONIA	CANTIDAD	MOTIVO	INCIDENCIA	
AV. JUÁREZ	Balderas y Azueta	CENTRO	1	SE REALIZA RECONEXION DE BALASTRO EN LUMINARIA	Reconexión (especificar)	
ALAMEDA CENTRAL	Av. Hidalgo	Av. Juárez	CENTRO	1	SE REALIZA CAMBIO DE BALASTRO 140W Y RECONEXION	Cambio Balastro
ALAMEDA CENTRAL	Av. Hidalgo	Av. Juárez	CENTRO	1	SE REALIZA CAMBIO DE BALASTRO 140W Y RECONEXION	Reconexión (especificar)
ALAMEDA CENTRAL	Av. Hidalgo	Av. Juárez	CENTRO	1	SE REALIZA CAMBIO DE BALASTRO 140W Y RECONEXION	Cambio Balastro
ALAMEDA CENTRAL	Av. Hidalgo	Av. Juárez	CENTRO	1	SE REALIZA RECONEXION DE LINEAS DE LUMINARIA,	Reconexión (especificar)
AVENIDA JUÁREZ	Luis Moya	Dolores	CENTRO	1	SE REALIZA RECONEXION DE LINEA EN LUMINARIA,	Reconexión (especificar)
REGINA	Allende Mesones	5 de Febrero	CENTRO	1	SE REALIZA CAMBIO DE BALASTRO DE 140W, LAMPARA PGZ 140W	Cambio Balastro
REGINA	Isabel La Católica	Allende Mesones	CENTRO	1	SE REALIZA CAMBIO DE BALASTRO DE 140W, LAMPARA PGZ 140W	Cambio Balastro
AVENIDA JUÁREZ	Humboldt	Balderas	CENTRO	1	SE REALIZA CAMBIO DE BALASTRO DE 140W	Cambio Balastro
TEMPLO MAYOR	Seminario	Justo Sierra	CENTRO	1	se realiza reconexion de lineas de alimetacion	Reconexión (especificar)
PLAZA DE LA CONSTITUCIÓN	Monte de Piedad	16 de Septiembre	CENTRO	1	se instala poste 1900 conn 2 brazos rizos,vial peatonal 2 luminarias de led	Instalación de Tapa
PLAZA DE LA CONSTITUCIÓN	Monte de Piedad	16 de Septiembre	CENTRO	1	se instala poste 1900 conn 2 brazos rizos,vial peatonal 2 luminarias de led	Instalación Brazo
PLAZA DE LA CONSTITUCIÓN	Monte de Piedad	16 de Septiembre	CENTRO	1	se instala poste 1900 conn 2 brazos rizos,vial peatonal 2 luminarias de led	Instalación Brazo
PLAZA DE LA CONSTITUCIÓN	Monte de Piedad	16 de Septiembre	CENTRO	1	se instala poste 1900 conn 2 brazos rizos,vial peatonal 2 luminarias de led	Instalación Brazo
PLAZA DE LA CONSTITUCIÓN	Monte de Piedad	16 de Septiembre	CENTRO	1	se instala poste 1900 conn 2 brazos rizos,vial peatonal 2 luminarias de led	Instalación de Tapa
PLAZA DE LA CONSTITUCIÓN	Monte de Piedad	16 de Septiembre	CENTRO	1	se instala poste 1900 conn 2 brazos rizos,vial peatonal 2 luminarias de led	Instalación Brazo
PLAZA DE LA CONSTITUCIÓN	Monte de Piedad	16 de Septiembre	CENTRO	1	se instala poste 1900 conn 2 brazos rizos,vial peatonal 2 luminarias de led	Instalación Brazo
Francisco I. Madero	Fray Pedro de Gante	Eje Central Lázaro Cardenas	CENTRO	1	se instala poste 1900 conn 2 brazos rizos,vial peatonal 2 luminarias de led	Limpieza General
PLAZA DE LA CONSTITUCIÓN	Monte de Piedad	16 de Septiembre	CENTRO	6	SE REALIZA CAMBIO DE RELOJ DAÑADO POR UNO NUEVO ORBIS	Otros (Especificar)



**Reporte de luminarias reparadas en Centro Histórico Perímetro A**  
**Incidencias atendidas al 6 de abril 2020**

DIRECCIÓN	ENTRE CALLES	COLONIA	CANTIDAD	MOTIVO	INCIDENCIA	
Girón	Republica de Colombia	Republica de Bolivia	Centro	2	Reconexión de líneas de alimentación	Luminarias apagadas
Monte de Piedad	Esq. 5 de Mayo		Centro	4	Cambio de fotocelda	Luminarias encendidas de día
Isabel la Católica	Izazaga	Fray Servando	Centro	1	Cambio de fotocelda	Luminaria apagada
Tacuba	Esq. Allende		Centro	14	Reprogramación de reloj	Luminarias encendidas de día
Vidal Alcocer	Nacional	Joaquín Herrera	Centro	1	Cambio de lámpara	Luminaria apagada
Eje 1 ote	Carretones	Santo Tomás	Centro	1	Reconexión de líneas de alimentación	Luminaria apagada
República del Salvador	Esq. 5 de febrero		Centro	1	Cambio de lámpara	Luminaria apagada
Jesús María	Soledad	Emiliano Zapata	Centro	1	Cambio de lámpara	Luminaria apagada
Las Cruces	República del Salvador	Venustiano Carranza	Centro	10	Reconexión de líneas de alimentación	Circuito apagado
República de Uruguay	Esq. Las Cruces		Centro	1	Reconexión de líneas de alimentación	Luminaria apagada
2º cjon de Manzanares	Manzanares	Corregidora	Centro	5	Restablecimiento de control	Circuito apagado
Manzanares	Roldán	3er cjon de Manzanares	Centro	17	Restablecimiento de contactor	Circuito apagado
Lecumberri	Leona Vicario	Manuel Doblado	Centro	1	Cambio de lámpara	Luminaria apagada
Correo Mayor	Republica de Uruguay	Republica del Salvador	Centro	1	Cambio de lámpara y balastro	Luminaria apagada
Eje 1 ote	Corregidora	Manzanares	Centro	1	Cambio de lámpara y socket	Luminaria apagada
Filomeno Mata	Tacuba	Madero	Centro	23	Reconexión de líneas de alimentación	Circuito apagado
Erasmus Castellanos	Venustiano Carranza	Corregidora	Centro	1	Cambio de lámpara	Luminaria apagada
Madero	Bolívar	Eje Central	Centro	19	Restablecimiento de contactor	Circuito apagado
Tacuba	Isabel la Católica	Allende	Centro	14	Colocación de fotocelda y base	Luminarias encendidas de día
			<b>TOTAL</b>	<b>142</b>		



# SOS – Alumbrado Público

Luminarias reparadas en el perímetro a del CH

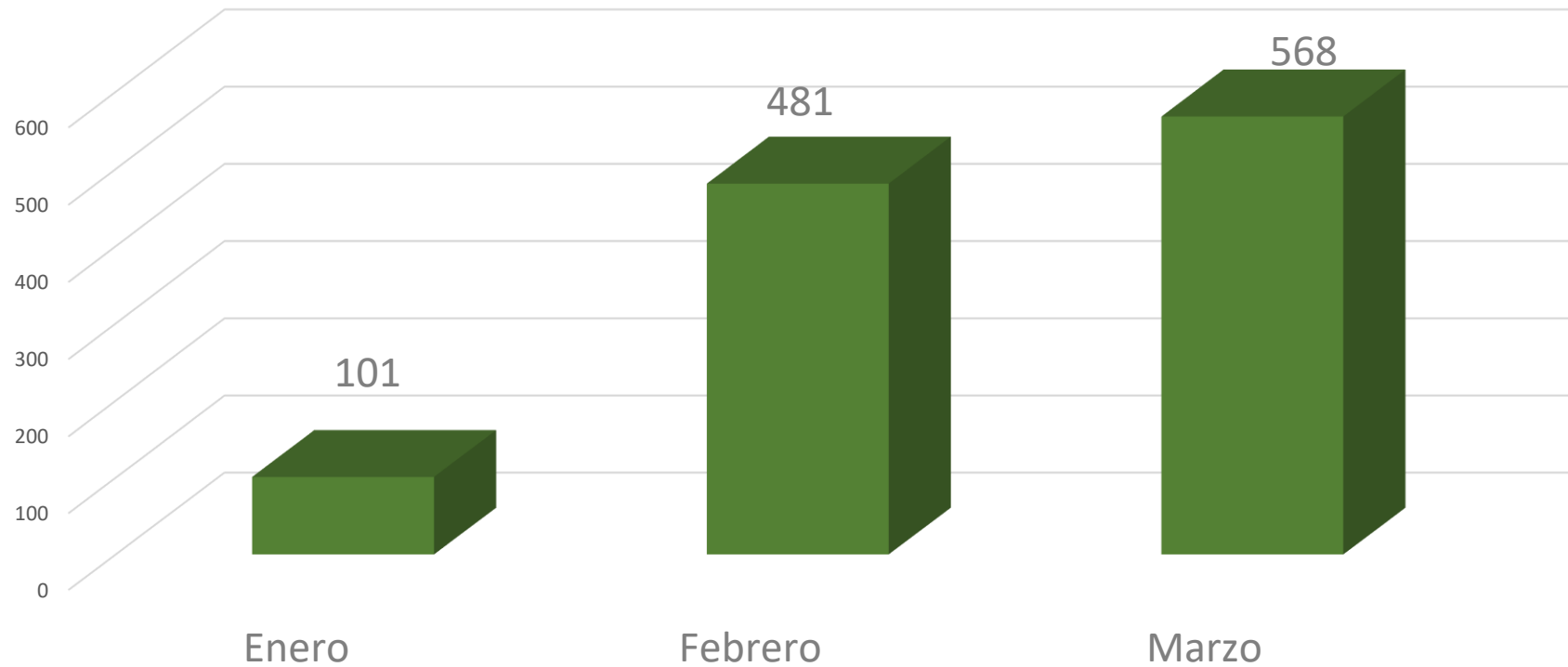

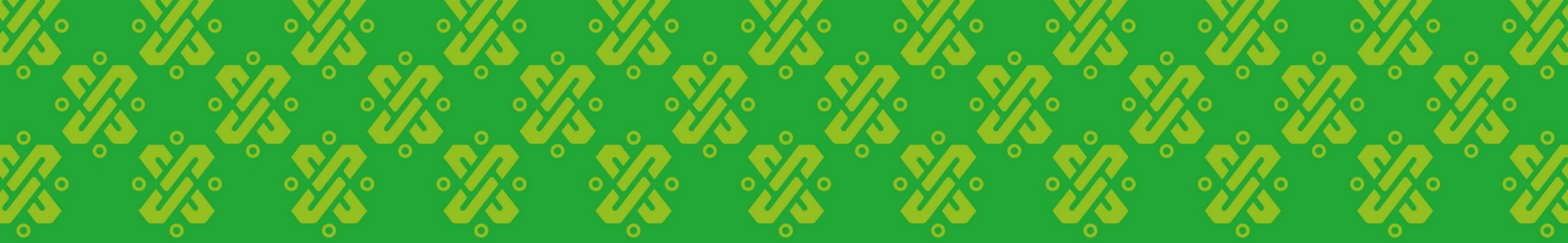

# **Dirección General de Obras de Infraestructura Vial**

# CENTRO HISTÓRICO

2019

## PROYECTOS OBRAS Y SERVICIOS



GOBIERNO DE LA  
CIUDAD DE MÉXICO

CIUDAD **INNOVADORA**  
Y DE **DERECHOS**



# PENDIENTES ATENDIDOS AL 06 DE ABRIL DEL 2020

Santa María de la Redonda.

- ❖ Tierra vegetal y sembrado de elementos arbustivos en calle Santa Veracruz de calle 2 de abril a Eje Central.
- ❖ Retirar jardinera en tercer callejón de San Juan de Dios.
- ❖ Balizamiento en segundo callejón de San Juan de dios (Carpeta Asfáltica).
- ❖ Falta de luminarias en segundo callejón de San Juan de Dios afuera de "La Nana".
- ❖ Limpieza general de drenaje



## ZONA DE OBRA

1. **STA. MA. LA REDONDA:** SANTA VERACRUZ, PENSADOR MEXICANO, MINA, 2DO Y 3ER CALLEJÓN DE JUAN DE DIOS, CALLE 2 DE ABRIL Y PLAZA 2 DE ABRIL.
2. **AV. HIDALGO:** DE EJE CENTRAL A HEROES.
3. **VALERIO TRUJANO, JARDIN DEL OBISPO Y PLAZA LORETO.**
4. **GALEANA, RIVA PALACIO Y VIOLETA.** ENTRE EJE CENTRAL Y AVENIDA PASEO DE LA REFORMA.
5. **EJE CENTRAL:** DE CALLE MADERO A PLAZA GARIBALDI.





## ▪ AV. HIDALGO

2019



Av. Hidalgo



(ATENDIDO)

Colocación de placa metálica en jardinera.

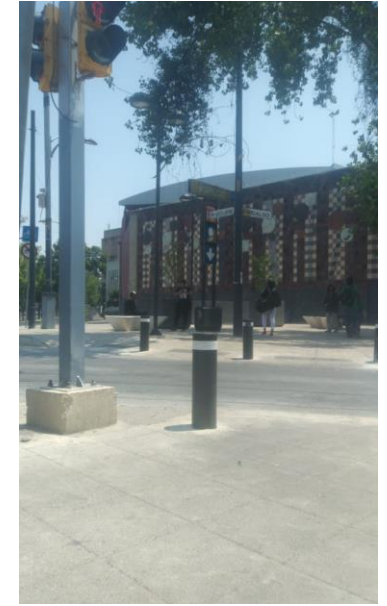

(ATENDIDO)

Y cambio de bolardo impactado.



Av. Hidalgo



(ATENDIDO)

Se atiende periódicamente

Placa metálica en jardinería. Y riego con agua tratada a elementos arbustivos.



Av. Hidalgo



(ATENDIDO)



(ATENDIDO)



(ATENDIDO)



(ATENDIDO)



(ATENDIDO)

Piezas rotas de recinto o en su caso la colocación de tapas de registros eléctricos



## Av. Hidalgo



(ATENDIDO)

Riego con agua tratada en elementos arbustivos (Se atiende periódicamente).



(ATENDIDO)

Tubería para instalación eléctrica expuesta.



## Av. Hidalgo



(ATENDIDO)

Cambio de tapas en registros eléctricos, en acceso a Teatro Hidalgo.



# ■ VALERIO TRUJANO



## Valerio Trujano



(ATENDIDO)

Alumbrado Público nuevo y en funcionamiento en toda la calle , riego con agua tratada de elementos arbustivos.





## ▪ SANTA VERACRUZ

2019



## Santa Veracruz

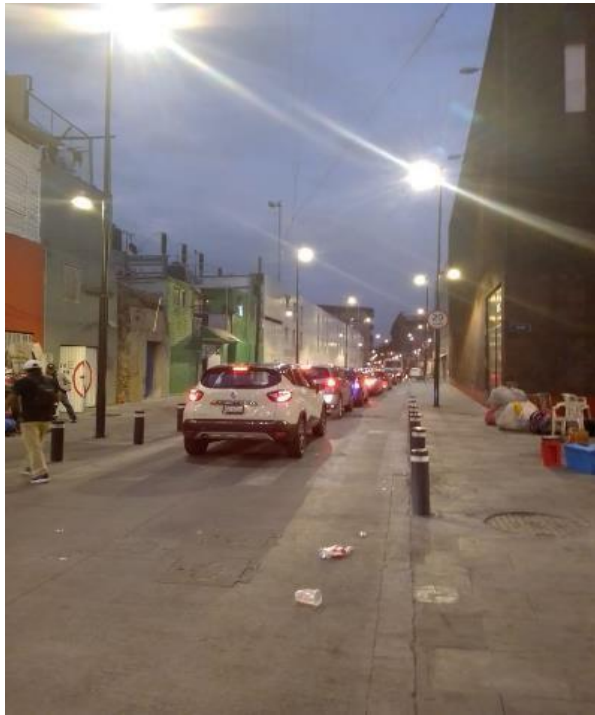

(ATENDIDO)

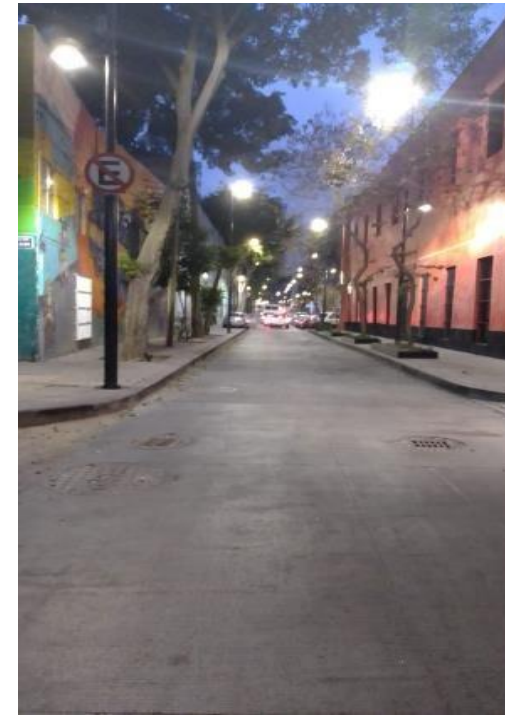

(ATENDIDO)

Alumbrado público nuevo, funcionando correctamente en toda la calle.



## Santa Veracruz



**(ATENDIDO)**

Colocación de bolardeos esq. 2  
Abril mercado de pulgas.



**(ATENDIDO)**

Colocación de poste y luminarias  
de alumbrado público



## Santa Veracruz

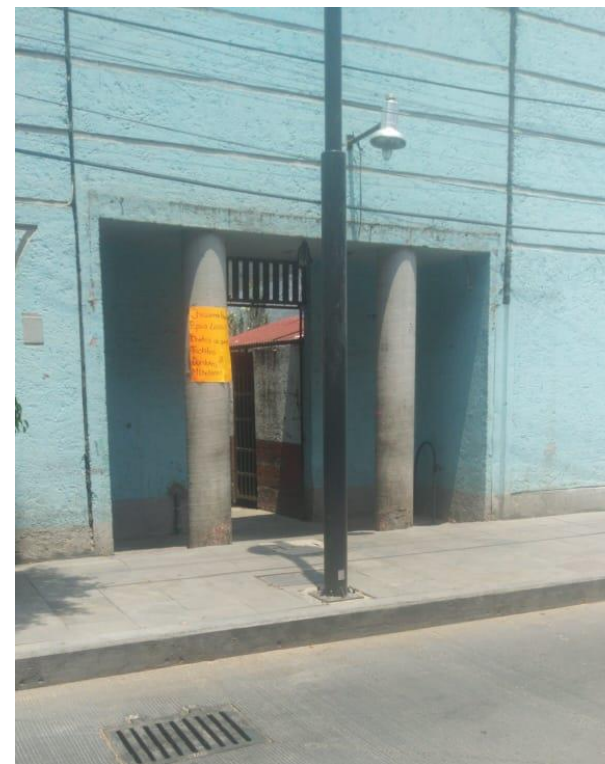

**(ATENDIDO)**  
colocación de tapa de registro



## ■ 2<sup>DO</sup> Y 3<sup>ER</sup> CALLEJON DE JUAN DE DIOS



### 3er callejón San Juan de Dios



**(ATENDIDO)**

Tapa registro rota afuera de  
Oficinas de SAT 2do callejón SJD  
esq. Pensador mexicano



**(ATENDIDO)**

Repellado de muro , se cuenta  
con minuta del percance a la  
hora de estar trabajando afuera de  
dicho inmueble.



## ▪ **PENSADOR MEXICANO**



## Pensador Mexicano

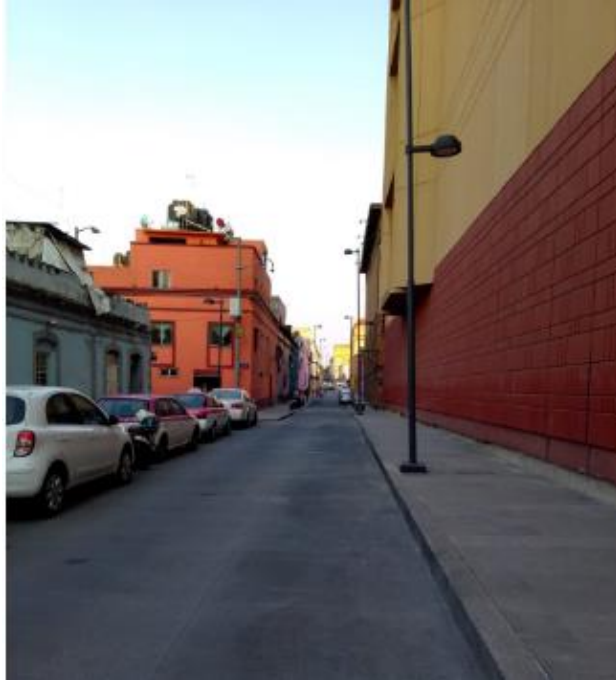

**(ATENDIDO)**

Falta colocación de postes y luminarios nuevos en toda la calle.



**(ATENDIDO)**



**(ATENDIDO)**

Colado de banquetas





■ MINA

2019



Mina

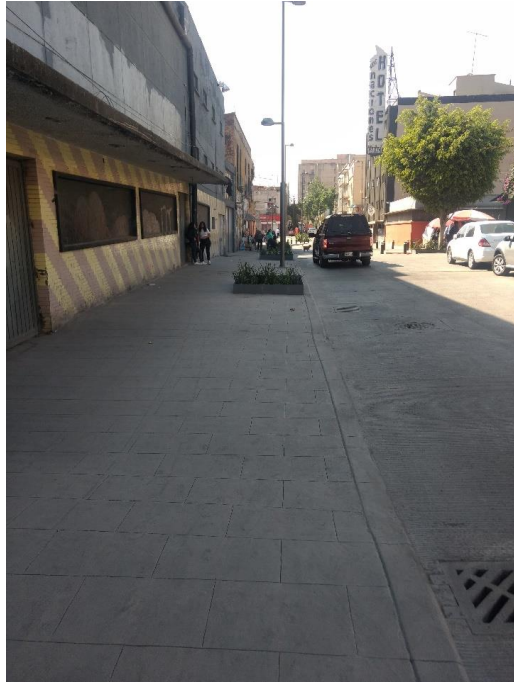

**(ATENDIDO)**

Bolardos en la calle

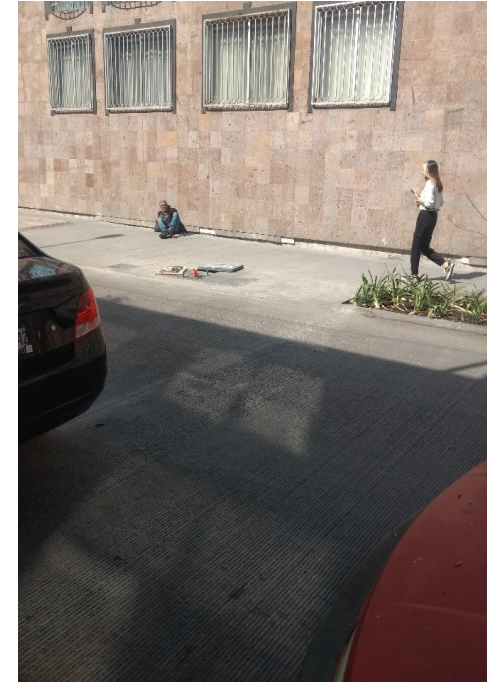

**(ATENDIDO)**

Colocar postes y  
luminarias nuevos en  
toda la calle.



### Mina

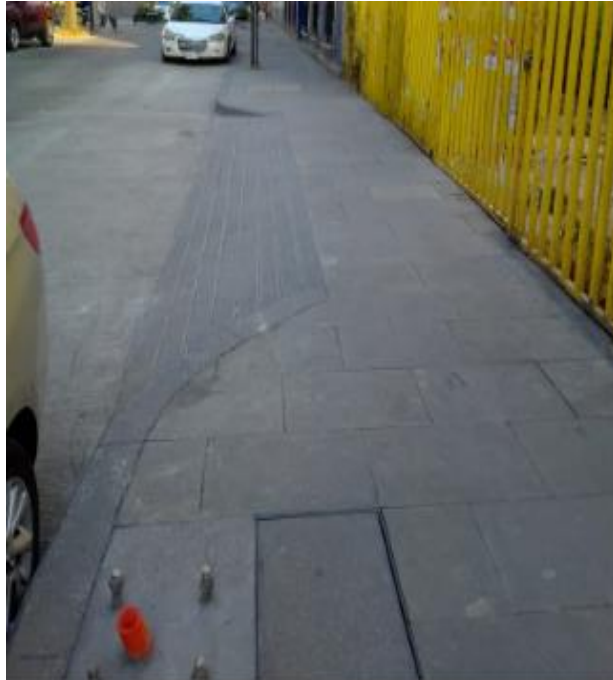

**(ATENDIDO)**

Terminar rayado en rampa



**(ATENDIDO)**

Colocación de postes y luminarias para alumbrado público



**(ATENDIDO)**



# ▪ EJE CENTRAL LAZARO CARDENAS

2019



## Eje central de Madero a 5 de Mayo

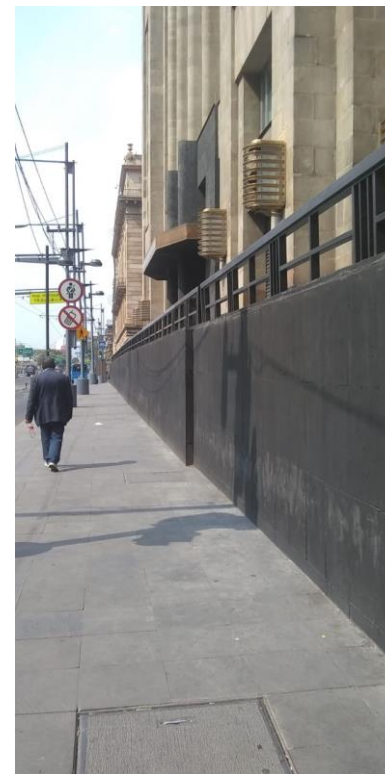
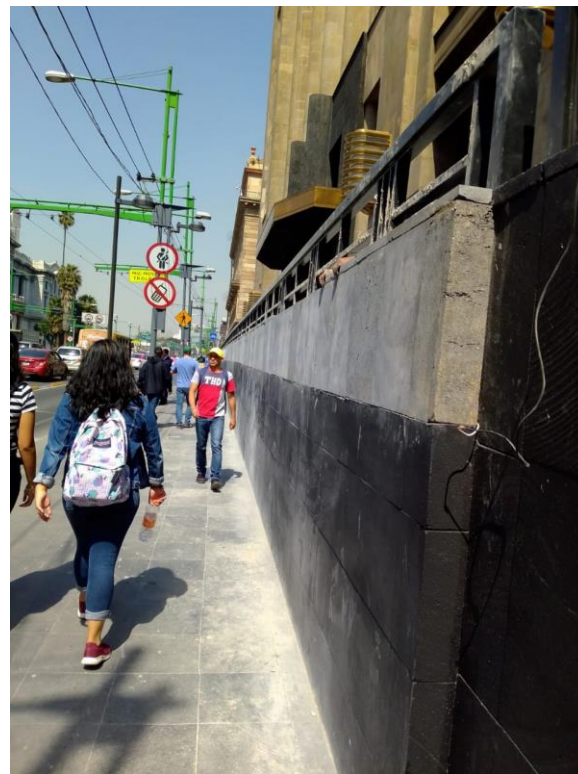

**(ATENDIDO)**

Colocación de recubrimiento de recinto en barandal de edificio de oficinas del Banco de México.



## Eje Central Esq. Av. Hidalgo



**(ATENDIDO)**

Retiro de dado de concreto de señalamiento esq. Av.  
Hidalgo.



## Eje central de Donceles a Rep. de Cuba



**(ATENDIDO)**

Terminar la colocación de mármol en respiradero de estación del metro.



**(ATENDIDO)**

Retiro de tubo de acero



**(ATENDIDO)**

Colocación de recinto.



## Eje Central de Rep. de Perú a Garibaldi



**(ATENDIDO)**  
Colocar tapa de registros.



**(ATENDIDO)**  
Colocar rejilla de dren.

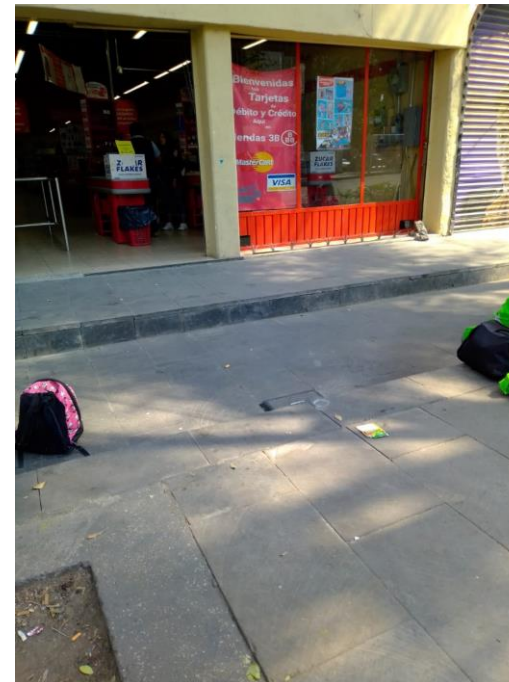

**(ATENDIDO)**  
Colocación de piezas de  
recinto.



**(ATENDIDO)**  
Colocación tapa de registro.





## Eje Central de Pensador Mexicano a Mina



**(ATENDIDO)**

Retiro de costales (Material propiedad de la empresa) , y riego a las plantas (ATENDIDO)



# PENDIENTES ATENDIDOS AL 06 DE ABRIL DEL 2020

Antigua Merced.

- ❖ Señalización vial en calle de la Soledad.
- ❖ Limpieza General de drenaje.



# ZONA DE OBRA

1. **ZOQUIAPAN:** SOLEDAD, SANTISIMA Y LEONA VICARIO.



GOBIERNO DE LA  
CIUDAD DE MÉXICO

SECRETARÍA DE OBRAS Y SERVICIOS

# Señalización Vial en calle Soledad





## Limpieza general de drenaje





UNIVERSIDAD DEL  
CENTRO  
HISTÓRICO



MESA DE TRABAJO INTERINSTITUCIONAL  
DE INFRAESTRUCTURA Y OBRAS

# CFE

Tema	Indicador	Periodicidad	Quincena AI 05/04	Próximo reporte
Mantenimiento a infraestructura	Número de siniestros de robo registrados de elementos de infraestructura	Quincenal	0	21 de abril
	Número de bóvedas atendidas con acciones de desagüe	Quincenal	34	21 de abril
	Número de atenciones a fallas en el suministro de energía eléctrica	Quincenal	3	21 de abril
	Número de tapas de registros y/o bóvedas reparadas	Quincenal	1	21 de abril
	Número de obras de mantenimiento que impliquen rompimiento en vía pública	Quincenal	1	21 de abril



# CFE

Anexo 1. Detalle de ubicaciones  
Número de bóvedas atendidas con acciones de desagüe

DIRECCION	ENTRE CALLES		CANTIDAD
5 DE MAYO	EJE CENTRAL	MONTE DE PIEDAD	10
VENUSTIANO CARRANZA	EJE CENTRAL	DIAGONAL 20 DE NOVIEMBRE	14
REPÚBLICA DE EL SALVADOR	EJE CENTRAL	DIAGONAL 20 DE NOVIEMBRE	10
<b>TOTAL</b>			<b>34</b>

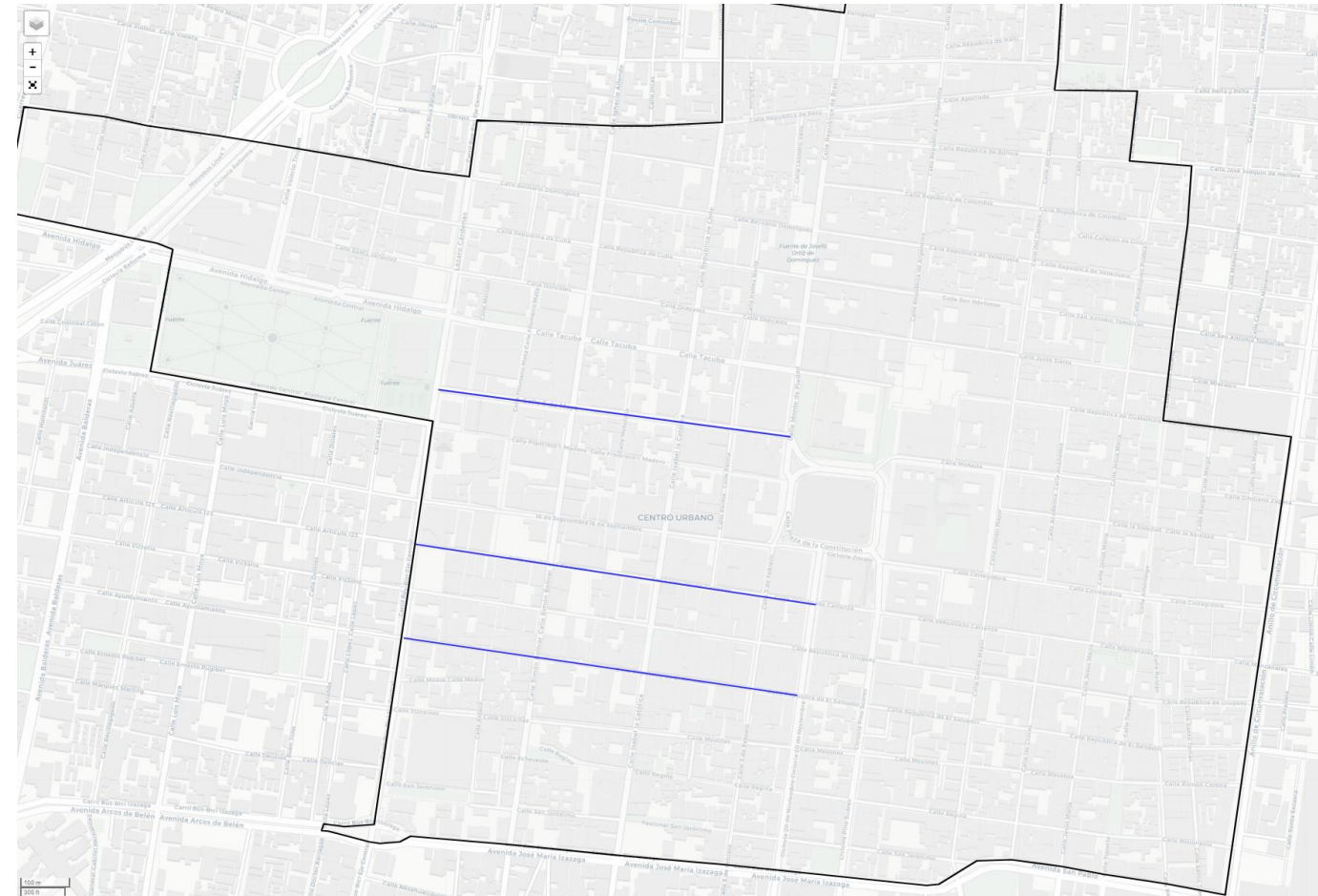



GOBIERNO DE LA  
CIUDAD DE MÉXICO



MESA DE TRABAJO INTERINSTITUCIONAL  
DE INFRAESTRUCTURA Y OBRAS

# CFE

Anexo 2. Detalle de ubicaciones

Número de atenciones a fallas en el suministro de energía eléctrica

DIRECCION	ENTRE CALLES		CANTIDAD
REPÚBLICA DE BOLIVIA	ARGENTINA	DEL CARMEN	1
DEL CARMEN	COLOMBIA	VENEZUELA	1
LEONA VICARIO	MIXCALCO	SAN ANTONIO TOMATLÁN	1
	<b>TOTAL</b>		<b>3</b>

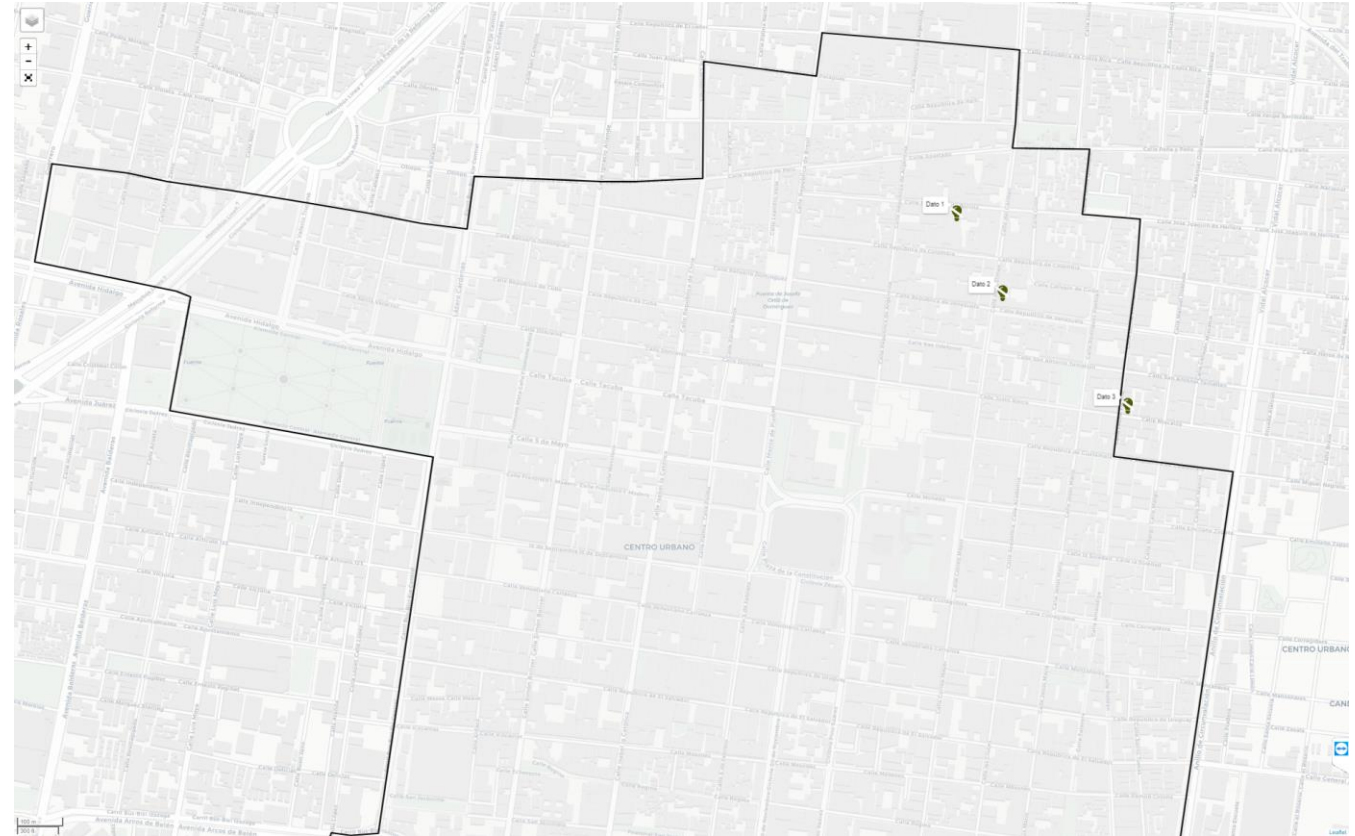





GOBIERNO DE LA  
CIUDAD DE MÉXICO

CENTRO  
HISTÓRICO



MESA DE TRABAJO INTERINSTITUCIONAL  
DE INFRAESTRUCTURA Y OBRAS

# CFE

Anexo 3. Detalle de ubicaciones  
Número de tapas de registros y/o bóvedas  
reparadas

DIRECCION	ENTRE CALLES		CANTIDAD
ARTÍCULO 123	ITURBIDE	HUMBOLDT	1
	<b>TOTAL</b>		<b>1</b>

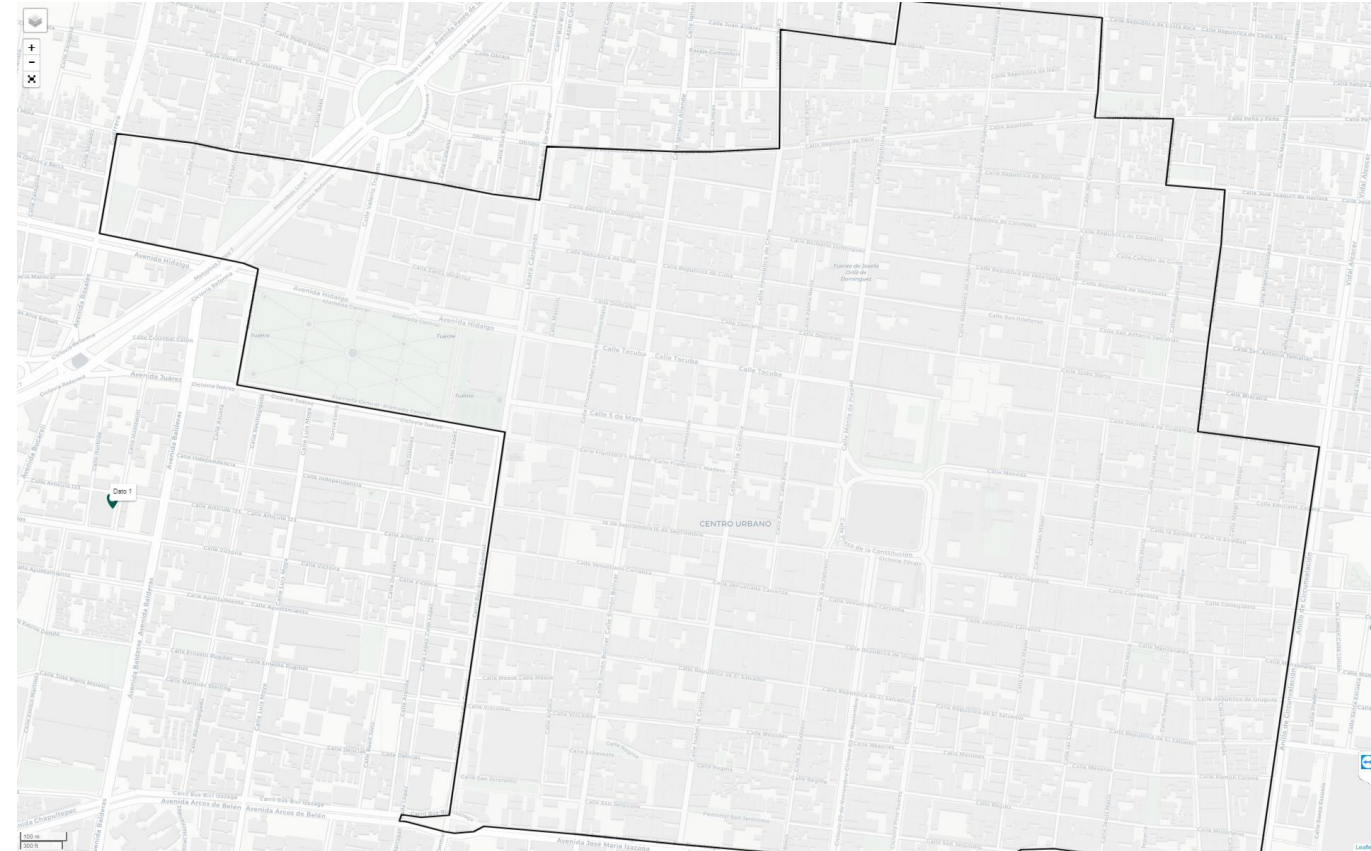



GOBIERNO DE LA  
CIUDAD DE MÉXICO



CENTRO  
HISTÓRICO



MESA DE TRABAJO INTERINSTITUCIONAL  
DE INFRAESTRUCTURA Y OBRAS

# CFE

Anexo 4. Detalle de ubicaciones

Número de obras de mantenimiento que impliquen rompimiento en vía pública

DIRECCION	ENTRE CALLES		CANTIDAD
LEONA VICARIO	MIXCALCO	SAN ANTONIO TOMATLÁN	1
	<b>TOTAL</b>		<b>1</b>

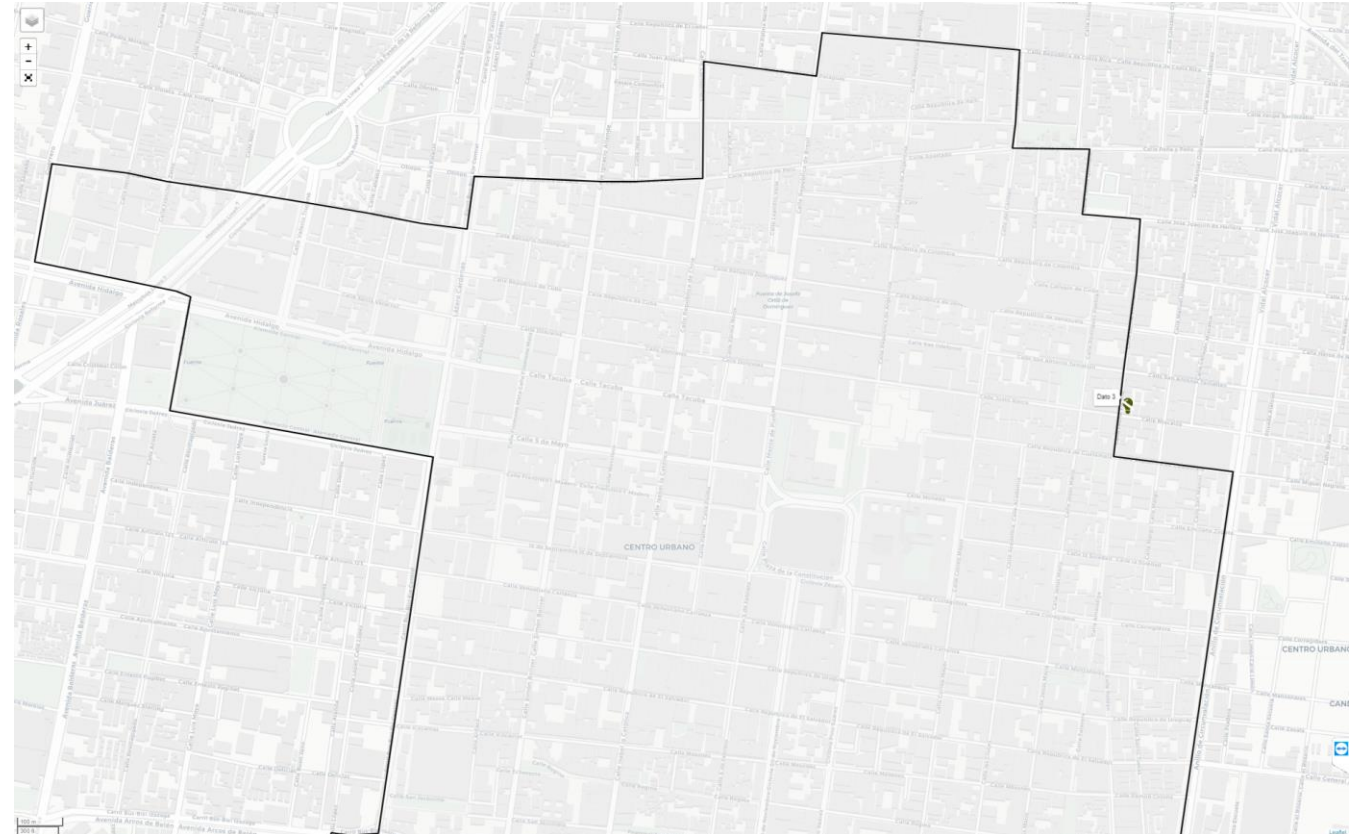

# STC-METRO

Tema	Indicador	Quincena Al 05/04	Observaciones	Próximo reporte
Infraestructura	Número de escaleras electromecánicas con falla o algún problema (línea base: 75 escaleras en 29 estaciones)	2 escaleras detenidas	73 equipos están funcionando (dos equipos se habilitaron)	21 de abril
Infraestructura	Número de elevadores en reparación (línea base: 19 elevadores en 29 estaciones)	0 elevadores detenidos	No se reportó equipo con fallas	21 de abril



# STC Metro | ene - mar

# 46

## Reparaciones en escalera electromecánicas

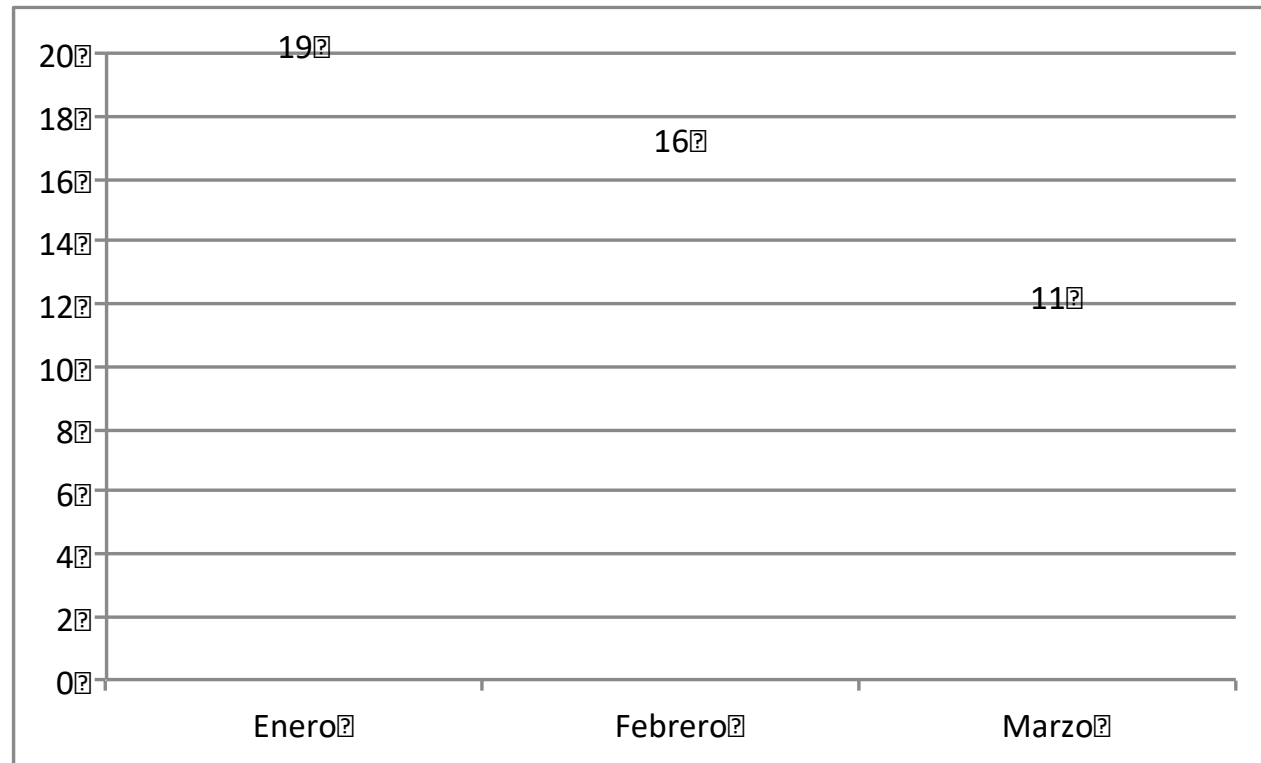



GOBIERNO DE LA  
CIUDAD DE MÉXICO



AUTORIDAD DEL  
CENTRO  
HISTÓRICO



MESA DE TRABAJO INTERINSTITUCIONAL  
DE INFRAESTRUCTURA Y OBRAS

# PROCURADURÍA SOCIAL DE LA CIUDAD DE MÉXICO

## RESCATE INNOVADOR Y PARTICIPATIVO EN UNIDADES HABITACIONALES

# PROSOC TOTAL DE OBRAS

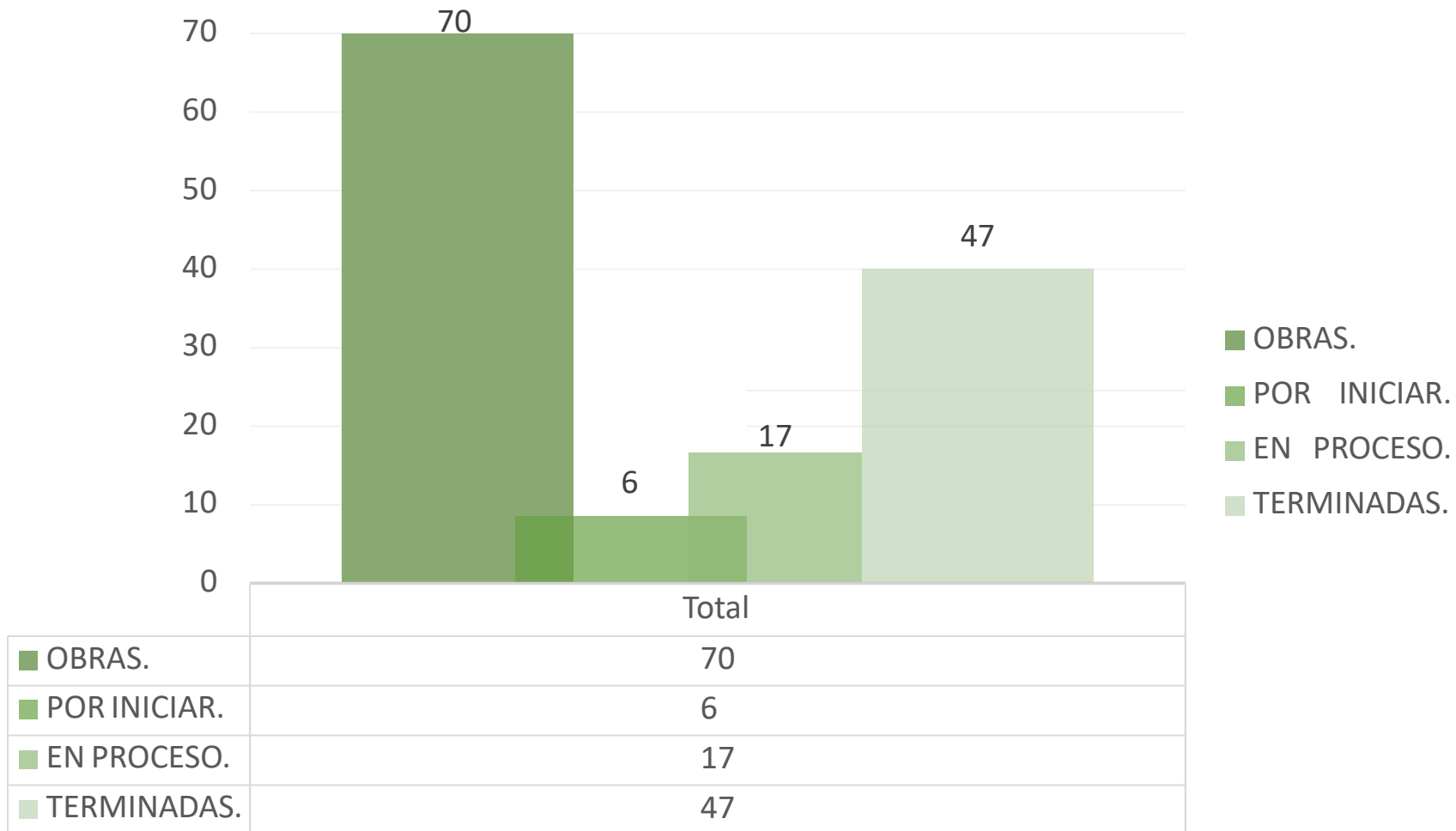

# ALCALDÍA CUAUHTEMOC

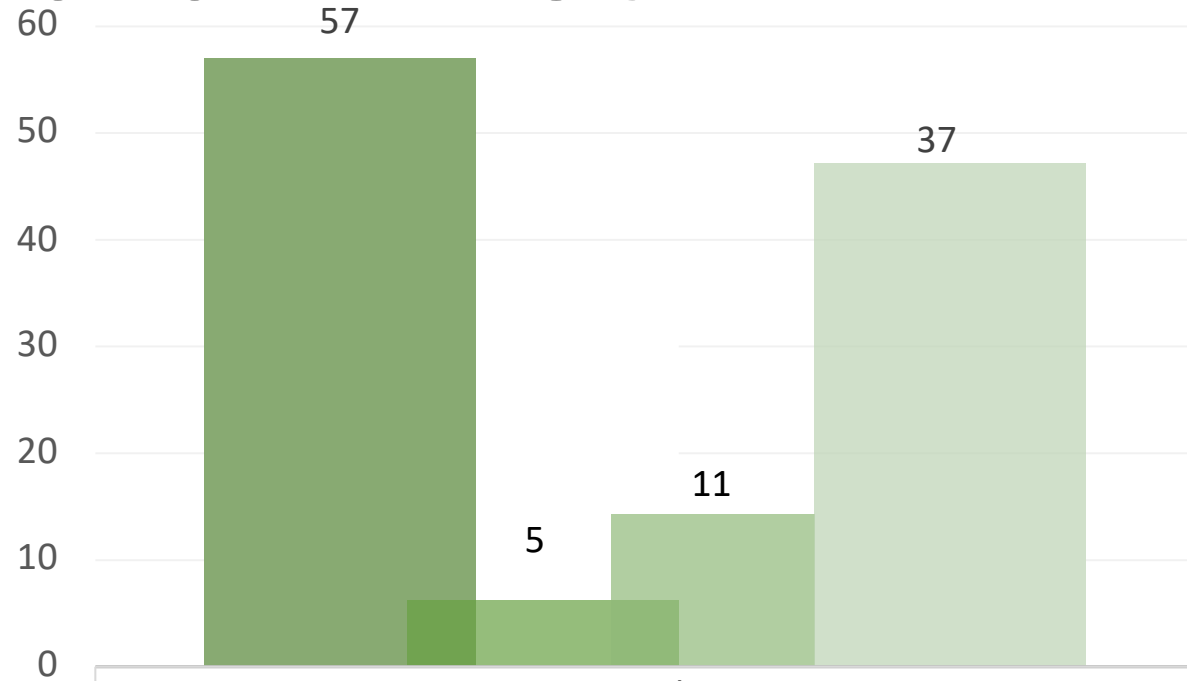

- OBRAS.
- POR INICIAR.
- Cuenta de EN PROCESO
- Cuenta de TERMINADA

	Total
■ OBRAS.	61
■ POR INICIAR.	5
■ Cuenta de EN PROCESO	11
■ Cuenta de TERMINADA	45

# ALCALDÍA VENUSTIANO CARRANZA

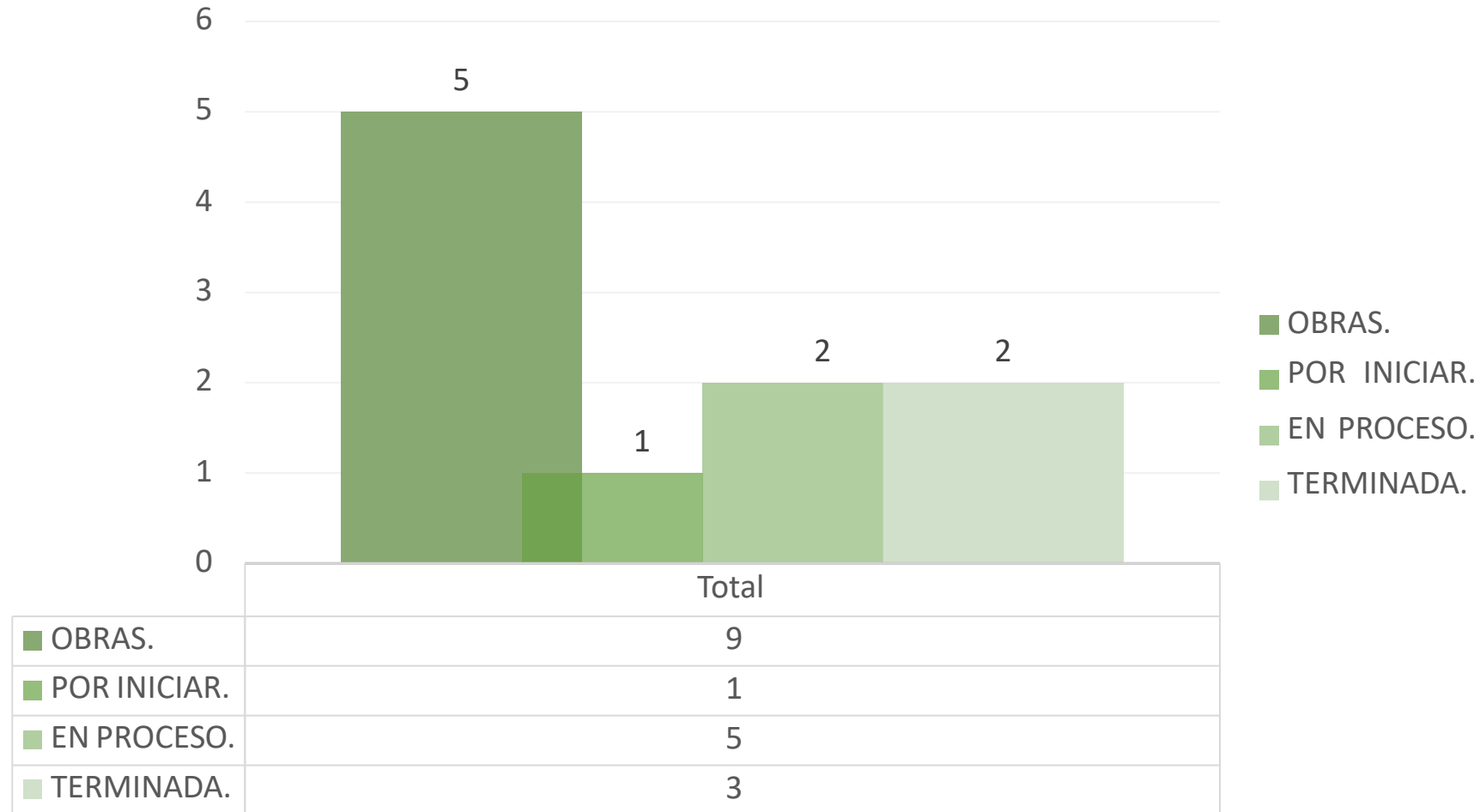



# PROSOC

<b>NO.</b>	<b>PREDIO</b>	<b>COLONIA</b>	<b>ALCALDIA</b>	<b>PROYECTO</b>	<b>ESTATUS</b>	<b>PORCENTAJE DE AVANCE</b>	<b>PERÍMETRO</b>	<b>CATALOGACIÓN</b>
1	TIZAPAN 8	CENTRO	CUAUHTEMOC	INFRAESTRUCTURA SANITARIA	TERMINADA	100%	B	NO CATALOGADO
2	SAN CAMILITO 25	CENTRO	CUAUHTEMOC	IMPERMEABILIZACION	TERMINADA	100%	B	NO CATALOGADO
3	ROSARIO 32	CENTRO	VENUSTIANO CARRANZA	ESCALERAS	TERMINADA	100%	B	NO CATALOGADO
4	REPUBLICA DEL SALVADOR 206	CENTRO	CUAUHTEMOC	INFRAESTRUCTURA SANITARIA	TERMINADA	100%	A	CATALOGADO
5	REPUBLICA DE PERU 32	CENTRO	CUAUHTEMOC	IMPERMEABILIZACION	TERMINADA	100%	A	CATALOGADO
6	REPUBLICA DE PERU 28	CENTRO	CUAUHTEMOC	INFRAESTRUCTURA HIDRAULICA	TERMINADA	100%	B	NO CATALOGADO

# PROSOC

NO.	PREDIO	COLONIA	ALCALDIA	PROYECTO	ESTATUS	PORCENTAJE DE AVANCE	PERÍMETRO	CATALOGACIÓN
7	REPUBLICA DE COSTA RICA 129	CENTRO	CUAUHTEMOC	IMPERMEABILIZACION	TERMINADA	100%	B	NO CATALOGADO
8	REPUBLICA DE COSTA RICA 125	CENTRO	CUAUHTEMOC	HERRERIA	TERMINADA	100%	A	NO CATALOGADO
9	REPUBLICA DE CHILE 49	CENTRO	CUAUHTEMOC	CALLES Y ANDADORES	TERMINADA	100%	A	NO CATALOGADO
10	REPUBLICA DE CHILE 47	CENTRO	CUAUHTEMOC	INFRAESTRUCTURA HIDRAULICA	TERMINADA	100%	A	CATALOGADO
11	PLAZA SAN LAZARO B-16	CENTRO	VENUSTIANO CARRANZA	INFRAESTRUCTURA ELECTRICA	PROCESO	90%	B	NO CATALOGADO
12	ORGANO 17	CENTRO	CUAUHTEMOC	INFRAESTRUCTURA HIDRAULICA	POR INICIAR	0%	B	NO CATALOGADO
13	ORGANO 16-18	CENTRO	CUAUHTEMOC	ESCALERAS	TERMINADA	100%	B	NO CATALOGADO

# PROSOC

<b>NO.</b>	<b>PREDIO</b>	<b>COLONIA</b>	<b>ALCALDIA</b>	<b>PROYECTO</b>	<b>ESTATUS</b>	<b>PORCENTAJE DE AVANCE</b>	<b>PERÍMETRO</b>	<b>CATALOGACIÓN</b>
14	NEZAHUALCOYOTL 136	CENTRO	CUAUHTEMOC	INFRAESTRUCTURA SANITARIA	TERMINADA	100%	B	NO CATALOGADO
15	MISIONEROS 9	CENTRO	CUAUHTEMOC	ALBAÑILERIA	TERMINADA	100%	A	CATALOGADO
16	MANUEL TOLSA 56	CENTRO	CUAUHTEMOC	ESTRUCTURA	POR INICIAR	0%	B	NO CATALOGADO
17	MANUEL DOBLADO 140	CENTRO	CUAUHTEMOC	HERRERIA	POR INICIAR	0%	B	NO CATALOGADO
18	LAZARIN DEL TORO 26	CENTRO	CUAUHTEMOC	HERRERIA	EN PROCESO	90%	A	CATALOGADO
19	JOSE JOAQUIN HERRERA 28-32	CENTRO	CUAUHTEMOC	ESCALERAS	TERMINADO	100%	B	NO CATALOGADO
20	JOSE JOAQUIN HERRERA 2-4	CENTRO	CUAUHTEMOC	INFRAESTRUCTURA SANITARIA	TERMINADA	100%	B	NO CATALOGADO

# PROSOC

NO.	PREDIO	COLONIA	ALCALDIA	PROYECTO	ESTATUS	PORCENTAJE DE AVANCE	PERÍMETRO	CATALOGACIÓN
21	JOSE JOAQUIN HERRERA 17	CENTRO	CUAUHTEMOC	INFRAESTRUCTURA HIDRAULICA	TERMINADA	100%	B	NO CATALOGADO
22	JOSE JOAQUIN HERRERA 10 Y 12	CENTRO	CUAUHTEMOC	ESCALERAS	TERMINADA	100%	B	NO CATALOGADO
23	ISABEL LA CATOLICA 134	CENTRO	CUAUHTEMOC	INFRAESTRUCTURA HIDRAULICA	TERMINADA	100%	B	NO CATALOGADO
24	FRAY SERVANDO TERESA DE MIER 142	CENTRO	CUAUHTEMOC	INFRAESTRUCTURA SANITARIA	PROCESO	90%	B	NO CATALOGADO
25	EJE CENTRAL LAZARO CARDENAS 17	CENTRO	CUAUHTEMOC	IMPERMEABILIZACION	TERMINADA	100%	B	NO CATALOGADO
26	ECUADOR 23 (ANTES ALLENDE 82 Y 86)	CENTRO	CUAUHTEMOC	INFRAESTRUCTURA ELECTRICA	TERMINADA	100%	B	NO CATALOGADO
27	CORREGIDORA 148	CENTRO	VENUSTIANO CARRANZA	ESCALERAS	EN PROCESO	85%	B	NO CATALOGADO

# PROSOC

NO.	PREDIO	COLONIA	ALCALDIA	PROYECTO	ESTATUS	PORCENTAJE DE AVANCE	PERÍMETRO	CATALOGACIÓN
28	CORREGIDORA 140	CENTRO	VENUSTIANO CARRANZA	ESCALERAS	TERMINADA	100%	B	NO CATALOGADO
29	CERRADA FRAY SERVANDO 59	CENTRO	CUAUHTEMOC	INFRAESTRUCTURA ELECTRICA	TERMINADA	100%	B	NO CATALOGADO
30	CALLEJON MONTERO 7	CENTRO	CUAUHTEMOC	CALLES Y ANDADORES	TERMINADA	100%	B	NO CATALOGADO
31	ANILLO DE CIRCUNVALACION 40	CENTRO	VENUSTIANO CARRANZA	IMPERMEABILIZACION Y ALBAÑILERIA	EN PROCESO	80%	B	NO CATALOGADO
32	ALDACO 8	CENTRO	CUAUHTEMOC	IMPERMEABILIZACION	TERMINADA	100%	A	CATALOGADO
33	5 DE FEBRERO 93	CENTRO	CUAUHTEMOC	INFRAESTRUCTURA SANITARIA	EN PROCESO	70%	B	NO CATALOGADO
34	1RA. CERRADA FRAY SERVANDO 57	CENTRO	CUAUHTEMOC	INFRAESTRUCTURA SANITARIA	TERMINADA	100%	B	NO CATALOGADO

# PROSOC

NO.	PREDIO	COLONIA	ALCALDIA	PROYECTO	ESTATUS	PORCENTAJE DE AVANCE	PERÍMETRO	CATALOGACIÓN
35	CHIMALPOPOCA 51	OBRERA	CUAUHTEMOC	PINTURA	TERMINADA	100%	B	NO CATALOGADA
36	FLORIDA 57	MORELOS	CUAUHTEMOC	INFRAESTRUCTURA SANITARIA	PROCESO	90%	B	NO CATALOGADA
37	FRAY BARTOLOME DE LAS CASAS 29	MORELOS	CUAUHTEMOC	INFRAESTRUCTURA SANITARIA (DRENAJE)	POR INICIAR	0%	B	NO CATALOGADA
38	JESUS CARRANZA 20	MORELOS	CUAUHTEMOC	ESCALERAS Y HERRERIA	POR INICIAR	0%	B	NO CATALOGADA
39	LIBERTAD 21 A1	MORELOS	CUAUHTEMOC	IMPERMEABILIZACION	TERMINADA	100%	B	NO CATALOGADA
40	LIBERTAD 21 B2	MORELOS	CUAUHTEMOC	HERRERIA (ESCALERAS)	EN PROCESO	75%	B	NO CATALOGADA
41	LIBERTAD 21 C3	MORELOS	CUAUHTEMOC	ESCALERAS	EN RPOCESO	50%	B	NO CATALOGADA
42	LIBERTAD 21 D4	MORELOS	CUAUHTEMOC	CALLES Y ANDADORES	TERMINADA	100%	B	NO CATALOGADA

# PROSOC

<b>NO.</b>	<b>PREDIO</b>	<b>COLONIA</b>	<b>ALCALDIA</b>	<b>PROYECTO</b>	<b>ESTATUS</b>	<b>PORCENTAJE DE AVANCE</b>	<b>PERÍMETRO</b>	<b>CATALOGACIÓN</b>
43	BOLIVAR 158	OBRERA	CUAUHTEMOC	INFRAESTRUCTURA ELECTRICA	TERMINADA	100%	B	NO CATALOGADA
44	SEGUNDA CERRADA DE CHIMALPOPOCA NO.16	OBRERA	CUAUHTEMOC	BASE DE TINACOS	PROCESO	10%	B	NO CATALOGADA
45	CERRADA FRAY SERVANDO 42	TRANSITO	CUAUHTEMOC	INFRAESTRUCTURA ELECTRICA (CABLEADO)	EN PROCESO	80%	B	NO CATALOGADA
46	CHIMALPOPOCA 294	TRANSITO	CUAUHTEMOC	IMPERMEABILIZACION	TERMINADA	100%	B	NO CATALOGADA
47	MINA 167	BUENAVISTA	CUAUHTEMOC	INFRAESTRUCTURA HIDRAULICA	TERMINADA	100%	B	NO CATALOGADA
48	MOCTEZUMA 199	BUENAVISTA	CUAUHTEMOC	HERRERIA	TERMINADA	100%	B	NO CATALOGADA
49	MOCTEZUMA 33	GUERRERO	CUAUHTEMOC	HERRERIA	TERMINADA	100%	B	NO CATALOGADA
50	VIOLETA 104	BUENAVISTA	CUAUHTEMOC	HERRERIA (ESCALERAS)	TERMINADA	100%	B	NO CATALOGADA

# PROSOC

NO.	PREDIO	COLONIA	ALCALDIA	PROYECTO	ESTATUS	PORCENTAJE DE AVANCE	PERÍMETRO	CATALOGACIÓN
51	AVENIDA NIÑOS HEROES 51	DOCTORES	CUAUHTEMOC	INFRAESTRUCTURA HIDRAULICA Y HERRERIA (ESCALERA MARINA)	TERMINADA	100%	B	NO CATALOGADA
52	DR. ANDRADE 14	DOCTORES	CUAUHTEMOC	IMPERMEABILIZACION, INFRAESTRUCTURA SANITARIA, INFRAESTRUCTURA ELECTRICA	TERMINADA	100%	B	NO CATALOGADA
53	DR. ANDRADE 15	DOCTORES	CUAUHTEMOC	INFRAESTRUCTURA SANITARIA	EN PROCESO	80%	B	NO CATALOGADA
54	CALZADA DE LA VIGA 16	ESPERANZA	CUAUHTEMOC	IMPERMEABILIZACION	TERMINADA	100%	B	NO CATALOGADA
55	CALZADA DE LA VIGA 18	ESPERANZA	CUAUHTEMOC	IMPERMEABILIZACION	TERMINADA	100%	B	NO CATALOGADA
56	CALZADA DE LA VIGA 30	ESPERANZA	CUAUHTEMOC	PINTURA	TERMINADA	100%	B	NO CATALOGADA
57	PENSADOR MEXICANO 47	GUERRERO	CUAUHTEMOC	IMPERMEABILIZACION	TERMINADA	100%	B	NO CATALOGADA



# PROSOC

NO.	PREDIO	COLONIA	ALCALDIA	PROYECTO	ESTATUS	PORCENTAJE DE AVANCE	PERÍMETRO	CATALOGACIÓN
58	SANTA VERACRUZ 47	GUERRERO	CUAUHTEMOC	INFRAESTRUCTURA HIDRAULICA	TERMINADA	100%	B	NO CATALOGADA
59	VIOLETA 58	GUERRERO	CUAUHTEMOC	HERRERIA (ESCALERAS)	EN PROCESO	60%	B	NO CATALOGADA
60	GALEANA 36	GUERRERO	CUAUHTEMOC	INFRAESTRUCTURA HIDRAULICA (BOMBA)	TERMINADA	100%	B	NO CATALOGADA
61	HEROES 54	GUERRERO	CUAUHTEMOC	ESTRUCTURAS	TERMINADA	100%	B	NO CATALOGADA
62	HEROES 68	GUERRERO	CUAUHTEMOC	ESCALERAS	TERMINADA	100%	B	NO CATALOGADA
63	REPUBLICA DE HAITI 18	CENTRO	CUAUHTEMOC	INFRAESTRUCTURA HIDRAULICA	PROCESO	85%	B	CATALOGADA
64	PLAZA DEL ESTUDIANTE	CENTRO	CUAUHTEMOC	IMPERMEABILIZACION	TERMINADA	100%	B	NO CATALOGADA

# PROSOC

NO.	PREDIO	COLONIA	ALCALDIA	PROYECTO	ESTATUS	PORCENTAJE DE AVANCE	PERÍMETRO	CATALOGACIÓN
65	MAGNOLIA 90	GUERRERO	CUAUHTEMOC	IMPERMEABILIZACION Y ALBAÑILERIA	PROCESO	50%	B	NO CATALOGADA
66	PEÑA Y PEÑA 4	CENTRO	CUAUHTEMOC	SISTEMA DE SEGURIDAD (MALLA)	TERMINADA	100%	B	NO CATALOGADA
67	NACIONAL 52	CENTRO	VENUSTIANO CARRANZA	INFRAESTRUCTURA HIDRAULICA	TERMINADA	100%	B	NO CATALOGADA
68	NACIONAL 43	CENTRO	VENUSTIANO CARRANZA	INFRAESTRUCTURA HIDRAULICA	POR INICIAR	0%	B	NO CATALOGADA
69	CANDELARIA DE LOS PATOS MANZANA 1	CENTRO	VENUSTIANO CARRANZA	HERRERIA (BARDAS PERIMETRALES Y BARANDALES)	PROCESO	25%	B	NO CATALOGADA
70	CANDELARIA DE LOS PATOS MANZANA 4	CENTRO	VENUSTIANO CARRANZA	INFRAESTRUCTURA SANITARIA	PROCESO	45%	B	NO CATALOGADA



## RECOMENDACIONES SANITARIAS PARA PREVENIR CONTAGIOS POR COVID 19 UNIDADES HABITACIONALES Y CONDOMINIOS

### ACCESO PEATONALES Y VEHICULARES

- Limita la entrada de personas ajenas al inmueble que muestren signos y síntomas como tos, estornudo o fiebre.
- Coloca a la entrada del edificio dispensadores de gel antibacterial, carteles alusivos a lavado o desinfección de manos y al uso de cubre bocas.
- Procura no recibir visitas, salvo en los casos en que sean indispensables.
- Evita el ingreso de los mensajeros, si solicitas algún servicio de entrega acude tú mismo a recogerlo a la entrada de tu edificio o unidad habitacional.

### ÁREAS COMUNES

- No realices reuniones vecinales, fiestas, visitas a casa de otro vecino o actividades recreativas y deportivas en conjunto.
- Lava y desinfecta áreas comunes como patios, recepciones, escaleras, pasamanos, tubulares, elevadores, pasillos, estacionamientos, bancas y puertas, con la solución desinfectante antes indicada.
- Reduce el acceso al elevador a la tercera parte de su capacidad, privilegia el uso de las escaleras.
- Limpia el elevador al menos 2 o 3 veces al día, con la solución desinfectante.
- Lava y desinfecta los depósitos de agua como cisterna y tinacos, manteniendo una cloración de 1 a 1.5 ppm de cloro residual libre.
- Retira decoración y objetos en desuso.
- Coloca los residuos en contenedores separados para orgánicos e inorgánicos.
- Gestiona ante la autoridad de la Alcaldía la recolección de los residuos sólidos, al menos una vez al día.



### INTRADOMICILIARIA

- Lava y desinfecta mesas, puertas, pisos, sanitarios, paredes, techos, cortinas, ventanas, muebles y electrodomésticos, utilizando un paño con una solución de agua clorada, limpiando siempre de arriba hacia abajo, de derecha a izquierda, de dentro hacia fuera. Evita usar aspiradoras o sacudir alfombras y muebles.
- Lava y desinfecta utensilios de cocina, loza y cubiertos.
- Desinfecta trapos de limpieza, mediante lavado con agua y jabón, enjuagar y después sumergir de 10 a 15 minutos en solución de agua clorada limpia.
- Coloca los residuos en bolsas de plástico selladas e identificadas en orgánicos e inorgánicos.



GOBIERNO DE LA  
CIUDAD DE MÉXICO

SECRETARÍA DE SALUD  
PROCURADURÍA SOCIAL  
AGENCIA DE PROTECCIÓN SANITARIA DEL GOBIERNO DE LA CIUDAD DE MÉXICO



## RECOMENDACIONES SANITARIAS PARA PREVENIR CONTAGIOS POR COVID 19 UNIDADES HABITACIONALES Y CONDOMINIOS

### RECOMENDACIONES GENERALES:

- Atiende las indicaciones sanitarias del Gobierno de la Ciudad de México y Federal, tales como la Sana Distancia, Quédate en Casa y Cierre de Establecimientos Mercantiles.
- Suspende el funcionamiento de espacios de reunión como auditorios, teatros, cines o salas de proyección, instalaciones deportivas, gimnasios, albercas, áreas de juego, clubes sociales y otras.
- Evita asistir a lugares concurridos como cines, teatros, bares, salones de baile, eventos religiosos, entre otros.
- Evita el saludo de manos, besar o abrazar.
- Al estornudar utiliza el ángulo interno de tu brazo, nunca con las manos.



- Lava tus manos con agua y jabón o usa gel antibacterial. Esto deberás hacerlo entre cada cambio de actividad y evita tocar ojos, nariz y boca.
- Mantén sana distancia de dos a tres metros entre cada persona, en las fondas, cocinas y restaurantes, filas, tiendas, en las áreas de trabajo y cuando conversas con alguien más.
- Evita sacudir o usar aspiradoras en las actividades de limpieza.
- Brinda el equipo adecuado de protección como guantes, uniforme y cubre boca al personal de limpieza y mantenimiento.
- Utiliza 100 ml de cloro comercial de concentración 4 al 6% por 10 litros de agua, para desinfectar pisos, paredes, techos, mobiliario e instalaciones en general.
- Los pañuelos utilizados para limpiar tu nariz y boca deberás colocarlos en el cesto de basura con tapa.
- Si tú, algún miembro de tu familia o vecino presenta fiebre, tos, dolor de cabeza, malestar general o dificultad respiratoria manda un mensaje de texto con la palabra **COVID19** al **51515**, completa el cuestionario y sigue las indicaciones. No te automediques.
- Si tu vecino presenta síntomas de enfermedades respiratorias invítalo a que permanezca en casa y solicite asistencia médica, guarda la sana distancia y atiende las recomendaciones sanitarias indicadas.
- Mantente al interior de tu domicilio.
- Si alguno de tus vecinos no puede salir a comprar víveres o a tirar su basura, se solidario y ayúdalo con ello, siempre y cuando atiendas las recomendaciones sanitarias.
- Utiliza las redes sociales y mensajes grupales para mantener comunicación entre los vecinos.



Para mayor información comunícate a la Procuraduría Social al tel: 51285232, de 9:00 a 20:00 hrs.

CIUDAD INNOVADORA  
Y DE DERECHOS

# RIPUH 2020

## RECOMENDACIONES SANITARIAS PARA PREVENIR CONTAGIOS POR COVID-19 EN UNIDADES HABITACIONALES Y CONDOMINIOS

Atiende las indicaciones sanitarias de los Gobiernos Federal y de la Ciudad de México, tales como la sana distancia, permanecer en casa y el cierre de establecimientos mercantiles.

Suspende el funcionamiento de espacios de reunión como auditorios, teatros, cines o salas de proyección, instalaciones deportivas, gimnasios, albercas, áreas de juego, clubes sociales y otras.

Evita asistir a lugares concurridos.

Evita el saludo de manos, besar o abrazar.

Al estornudar utiliza el ángulo interno de tu brazo, nunca las manos.

Lava tus manos con agua y jabón o usa gel antibacterial. Esto deberás hacerlo entre cada cambio de actividad y evita tocarte ojos, nariz y boca.

Mantén sana distancia de dos a tres brazos entre cada persona.

Evita sacudir o usar aspiradoras en las actividades de limpieza.

Brinda el equipo adecuado de protección como guantes, uniforme y cubre boca al personal de limpieza y mantenimiento.

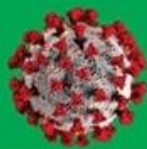

## COVID-19

Enfermedad que llega a la Ciudad de México

### Susana Distancia



Utiliza 100 ml de cloro comercial de concentración entre el 4 al 6 % por 10 litros de agua para desinfectar pisos, paredes, techos, mobiliario e instalaciones en general.

Los pañuelos utilizados para limpiar tu nariz y boca deberás colocarlos en el cesto de basura con tapa.

Si alguno de tu familia o comunidad presenta síntomas relacionados al COVID-19 (fiebre, tos, malestar general, dolor de cabeza, fatiga, dificultad para respirar), te pedimos abstenerse de asistir a reuniones de hasta 50 personas. COVID-19 responde con síntomas a partir del día 14 y hasta 21 días posteriores de presentarse el enfermedad. También te sugerimos un baño para desinfectarte. Si tu caso y el estado epidemiológico siguen siendo inciertos acudir a casa o al personal de salud.

Si tu vecino presenta síntomas de enfermedades respiratorias invítalo a que permanezca en casa.

Mantente al interior de tu domicilio.

Si alguno de tus vecinos no puede salir a comprar víveres o a tirar su basura, sé solidario y ayúdalo con ello, siempre y cuando atiendas las recomendaciones sanitarias.

Utiliza las redes sociales y mensajes grupales para mantener comunicación entre los vecinos.

### ACCESOS PEATONALES Y VEHICULARES

Limita la entrada de personas ajenas al inmueble que muestren signos y síntomas como tos, estornudo o fiebre.

Coloca a la entrada del edificio dispensadores de gel antibacterial, carteles alusivos a lavado o desinfección de manos y al uso de cubrebocas.

Procura no recibir visitas, salvo en los casos en que sean indispensables.

Evita el ingreso de los mensajeros, si solicitas algún servicio de entrega acude tú mismo a recogerlo a la entrada de tu edificio o unidad habitacional.

Si tienes algún vecino que muestre síntomas de COVID-19 o presenta la enfermedad, sé solidario. El acceso de personal médico o de sus amigos o familiares para atenderlo o abastecerlo de medicinas y alimentos es fundamental para su salud.



gel antibacterial

### DENTRO DEL DOMICILIO

Lava y desinfecta mesas, puertas, pisos, sanitarios, paredes, techos, cortinas, ventanas, muebles y electrodomésticos, utilizando un paño con una solución de agua clorada, limpiando siempre de arriba hacia abajo, de derecha a izquierda, de dentro hacia fuera.



¿Presentas síntomas y sospechas que es coronavirus?

ENVÍA UN SMS AL 51515

con la palabra COVID19

y responde las preguntas.

Recibirás orientación y seguimiento.



sms  
COVID19

### ÁREAS COMUNES

No realices reuniones vecinales, fiestas, visitas a casa de otro vecino o actividades recreativas y deportivas en conjunto.

Lava y desinfecta áreas comunes como patios, recepciones, escaleras, pasamanos, tubulares, elevadores, pasillos, estacionamientos, bancas y puertas, con la solución desinfectante antes indicada.

Reduce el acceso al elevador a la tercera parte de su capacidad, privilegia el uso de las escaleras.

Limpia el elevador al menos 2 ó 3 veces al día, con la solución desinfectante.

Lava y desinfecta los depósitos de agua como cisterna y tinacos, manteniendo una cloración de 1 a 1.5 ppm de cloro residual libre.

Retira decoración y objetos en desuso.

Coloca los residuos en contenedores separados para orgánicos e inorgánicos.



# PROSOC | ene - feb

# 79%

## Promedio de avance de obras de mantenimiento en las alcaldías Cuauhtémoc y V. Carranza

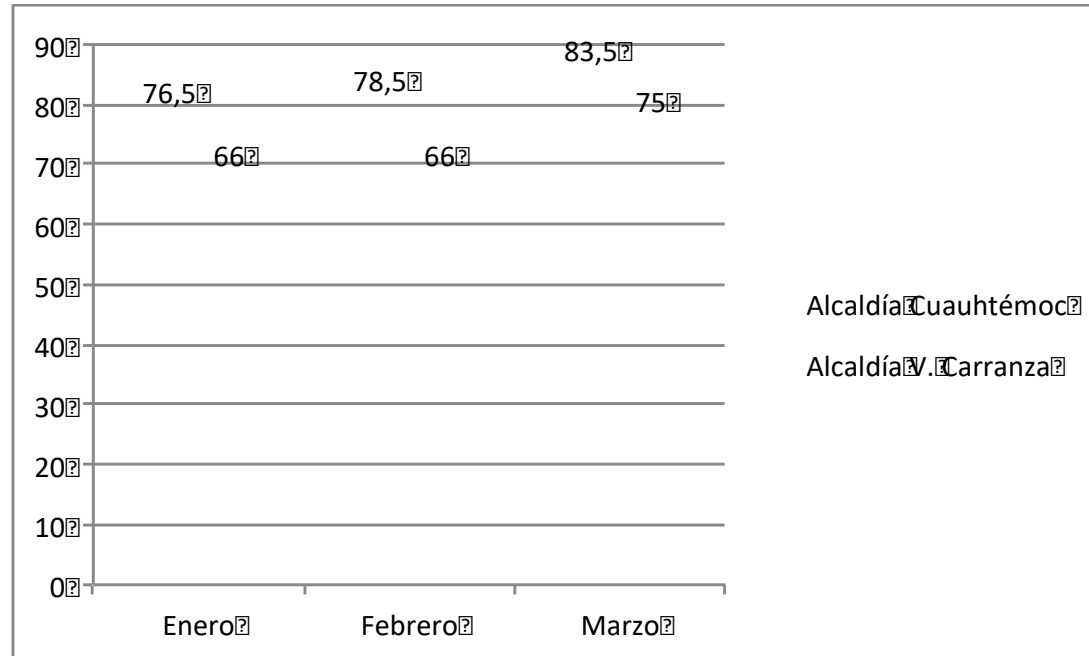



# INAH

Tema	Indicador	Periodicidad	Reporte al 24/02	Próximo reporte	Observaciones
Obras en el Centro Histórico	Número de trámites de solicitud de autorización de obra en inmuebles ubicados en el Centro Histórico	Quincenal	24	21 de abril	Anexo 1
	Número de autorizaciones de obra en inmuebles ubicados en el Centro Histórico	Quincenal	16		Anexo 2



INAH

**Anexo 1. Trámites de solicitudes de autorización de obra en inmuebles ubicados en el "Centro Histórico de la Ciudad de México" ingresados en la Ventanilla Única del 02 al 24 de marzo de 2020**

Fecha de ingreso	Ubicación	N°	Tipo de Obras	Dictamen
04-mar-20	INDEPENDENCIA	56-7	MANTENIMIENTO DE CORNIZA	ATENDIDO
04-mar-20	REP CUBA	92	ADECUACION	ATENDIDO
05-mar-20	5 DE MAYO	29	MANTENIMIENTO	
06-mar-20	DR CLAUDIO BERNARD	171	OBRA NUEVA	ATENDIDO
06-mar-20	JOSE MA PINO SUAREZ	25	REMODELACION	ATENDIDO
10-mar-20	PASEO DE LA REFORMA	36	OBRA NUEVA	
10-mar-20	5 DE MAYO	34	REMODELACION	ATENDIDO
11-mar-20	GUATEMALA	76	APERTURA DE VANO Y REMODELACION	
11-mar-20	LERDO	178	RESTAURACION	ATENDIDO
12-mar-20	REP URUGUAY	33	REMODELACION	
12-mar-20	LUIS MOYA	73	DEMOLICION PARCIAL	
17-mar-20	MOTOLINIA	40	REHABILITACION	
18-mar-20	JOSE MARIA IZAZAGA	65	MANTTO A MURO COLINDANTE	
18-mar-20	5 DE MAYO	2	MANTENIMIENTO FACHADA	
19-mar-20	JUSTO SIERRA	40	REFORZAMIENTO ESTRUCTURAL	
19-mar-20	JOSE MARIA IZAZAGA	17	DEMOLICION	
19-mar-20	CALLEJON IGUALDAD	13	DEMOLICION	
19-mar-20	FRANCISCO I MADERO	45	REMODELACION	
19-mar-20	MARQUEZ STERLING Y REVILLAGIGEDO	S/N	CONST. TUNELES PARA CABLEADO DE SCT	
20-mar-20	PALMA NORTE	413	MANTENIMIENTO	
20-mar-20	SAN ILDEFONSO	28	CALAS	
24-mar-20	ARTICULO 123	12	MANTENIMIENTO FACHADA POR RETIRO DE ESTRUCTURA	
24-mar-20	MESONES	32- 2	MANTENIMIENTO	
24-mar-20	BUCARELI	128	MANTENIMIENTO AZOTEA	





**Anexo 2. Autorizaciones de obra en inmuebles ubicados en el Centro Histórico  
del 02 al 24 de marzo de 2020**

INAH

<b>Ubicación</b>	<b>N°</b>	<b>Tipo de obra</b>	<b>Autorización</b>
FLAMENCOS	12 BIS	REMODELACIÓN	069/20
MESONES	87	RESTAURACIÓN	070/20
PENSADOR MEXICANO	16	PRÓRROGA. RESTAUARACIÓN.	071/20
TALAVERA	24	OBRA NUEVA	074/20
REPÚBLICA DEL SALVADOR	139	RESTAURACIÓN	076/20
REPÚBLICA DE CUBA	20-22	RECONSTRUCCIÓN DE BARDAS	078/20
DEGOLLADO	144-B	MANTENIMIENTO	079/20
REPÚBLICA DE BRASIL	33	MANTENIMIENTO	080/20
REPÚBLICA DE CUBA	92	MANTENIMIENTO	082/20
JUÁREZ	14	SUSTITUCIÓN DE CORTINAS	083/20
5 DE MAYO	29	MANTENIMIENTO	084/20
REPÚBLICA DE VENEZUELA	6	PRÓRROGA. RESTAURACIÓN	085/20
REPÚBLICA DEL SALVADOR	70	ADECUACIÓN	086/20
INDEPENDENCIA	56	MANTENIMIENTO	088/20
HIDALGO	45	RESTAURACIÓN DE ESCALERA	090/20
INDEPENDENCIA	66	MANTENIMIENTO	091/20



# INAH | ene - mar

71

Solicitudes de autorización

45

Autorizaciones de obra

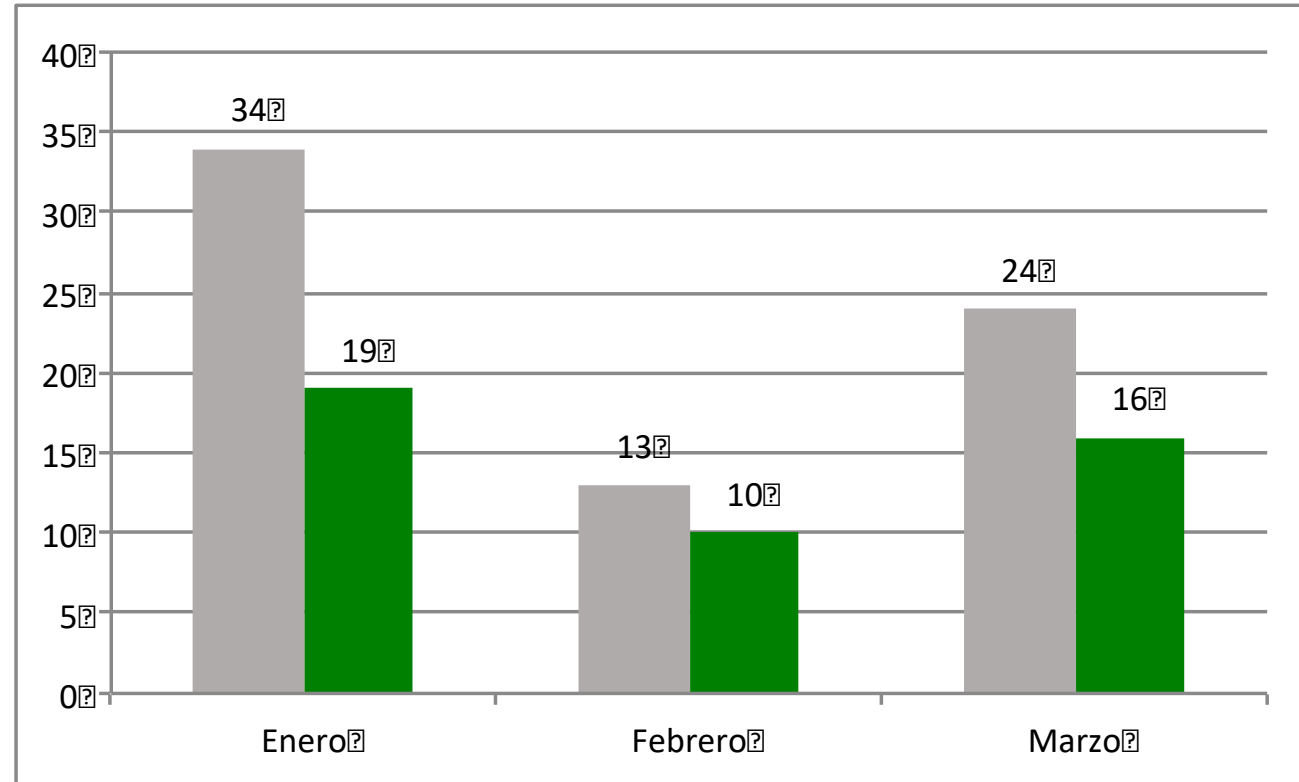

# INBAL

Tema	Indicador	Periodicidad	Del 17/02 al 20/03	Observaciones
Obras en el Centro Histórico	Número de solicitudes ingresadas para intervenciones diversas en inmuebles ubicados en el Centro Histórico	Mensual	44	31 solicitudes de información 10 solicitudes de obras menores 3 solicitudes de obras mayores (17 inmuebles patrimonio artístico, 15 colindantes, 8 sin injerencia)

No.	CALLE	NÚMERO	COLONIA	ALCALDÍA	RESPUESTA	FOLIO	CONSULTA	MENORES	MAYORES	INCLUIDO	COLINDANTE	NO INCLUIDO	TRABAJOS	VIGENCIA	IMAGEN
1	AV. JUÁREZ	64	CENTRO	CUAUHTÉMOC	SOLICITUD DE INFORMACIÓN	293	1				1		NO APLICA	UN AÑO	
2	16 DE SEPTIEMBRE	51	CENTRO	CUAUHTÉMOC	SOLICITUD DE INFORMACIÓN	318	1				1		NO APLICA	UN AÑO	
3	ESCUELA MEDICO MILITAR	30	CENTRO	CUAUHTÉMOC	SOLICITUD DE INFORMACIÓN	331	1					1	NO APLICA	UN AÑO	
4	BUCARELI	66	CENTRO	CUAUHTÉMOC	SOLICITUD DE INFORMACIÓN	337	1			1			NO APLICA	UN AÑO	
5	BALDERAS	92	CENTRO	CUAUHTÉMOC	SOLICITUD DE INFORMACIÓN	345	1					1	NO APLICA	UN AÑO	
6	VENUSTIANO CARRANZA	64	CENTRO	CUAUHTÉMOC	SOLICITUD DE INFORMACIÓN	346	1			1			NO APLICA	UN AÑO	

No.	CALLE	NÚMERO	COLONIA	ALCALDÍA	RESPUESTA	FOLIO	CONSULTA	MENORES	MAYORES	INCLUIDO	COLINDANTE	NO INCLUIDO	TRABAJOS	VIGENCIA	IMAGEN
7	HUMBOLDT	38	CENTRO	CUAUHTÉMOC	SOLICITUD DE INFORMACIÓN	356	1					1	NO APLICA	UN AÑO	
8	EMILIANO ZAPATA	74	CENTRO	CUAUHTÉMOC	SOLICITUD DE INFORMACIÓN	357	1					1	NO APLICA	UN AÑO	
9	REPUBLICA DE PERÚ	112	CENTRO	CUAUHTÉMOC	SOLICITUD DE INFORMACIÓN	368	1			1			NO APLICA	UN AÑO	
10	MONTE DE PIEDAD	11	CENTRO	CUAUHTÉMOC	SOLICITUD DE INFORMACIÓN	381	1			1			NO APLICA	UN AÑO	
11	REGINA	56	CENTRO	CUAUHTÉMOC	SOLICITUD DE INFORMACIÓN	382	1			1			NO APLICA	UN AÑO	
12	REPUBLICA DE PARAGUAY	36	CENTRO	CUAUHTÉMOC	SOLICITUD DE INFORMACIÓN	385	1					1	NO APLICA	UN AÑO	







No.	CALLE	NÚMERO	COLONIA	ALCALDÍA	RESPUESTA	FOLIO	CONSULTA	MENORES	MAYORES	INCLUIDO	COLINDANTE	NO INCLUIDO	TRABAJOS	VIGENCIA	IMAGEN
13	MESONES	32	CENTRO	CUAUHTÉMOC	SOLICITUD DE INFORMACIÓN	391	1				1		NO APLICA	UN AÑO	
14	FRANCISCO I MADERO	39	CENTRO	CUAUHTÉMOC	SOLICITUD DE INFORMACIÓN	403	1				1		NO APLICA	UN AÑO	
15	AV. JUÁREZ	84	CENTRO	CUAUHTÉMOC	SOLICITUD DE INFORMACIÓN	412	1					1	NO APLICA	UN AÑO	
16	FILOMENO MATA	17	CENTRO	CUAUHTÉMOC	SOLICITUD DE INFORMACIÓN	417	1			1			NO APLICA	UN AÑO	
17	5 DE MAYO	29	CENTRO	CUAUHTÉMOC	SOLICITUD DE INFORMACIÓN	427	1			1			NO APLICA	UN AÑO	
18	ISABEL LA CATOLICA	28	CENTRO	CUAUHTÉMOC	SOLICITUD DE INFORMACIÓN	429	1			1			NO APLICA	UN AÑO	



No.	CALLE	NÚMERO	COLONIA	ALCALDÍA	RESPUESTA	FOLIO	CONSULTA	MENORES	MAYORES	INCLUIDO	COLINDANTE	NO INCLUIDO	TRABAJOS	VIGENCIA	IMAGEN
19	REPUBLICA DEL SALVADOR	20	CENTRO	CUAUHTÉMOC	SOLICITUD DE INFORMACIÓN	457	1			1			NO APLICA	UN AÑO	
20	SANTO TOMAS	49	CENTRO	CUAUHTÉMOC	SOLICITUD DE INFORMACIÓN	462	1					1	NO APLICA	UN AÑO	
21	JOSE MARIA MORELOS	26	CENTRO	CUAUHTÉMOC	SOLICITUD DE INFORMACIÓN	471	1					1	NO APLICA	UN AÑO	
22	PLAZA JUAN JOSE BAZ	5	CENTRO	CUAUHTÉMOC	SOLICITUD DE INFORMACIÓN	469	1				1		NO APLICA	UN AÑO	
23	5 DE FEBRERO	17	CENTRO	CUAUHTÉMOC	SOLICITUD DE INFORMACIÓN	501	1				1		NO APLICA	UN AÑO	
24	16 DE SEPTIEMBRE	SN	CENTRO	CUAUHTÉMOC	SOLICITUD DE INFORMACIÓN	504	1			1			NO APLICA	UN AÑO	

No.	CALLE	NÚMERO	COLONIA	ALCALDÍA	RESPUESTA	FOLIO	CONSULTA	MENORES	MAYORES	INCLUIDO	COLINDANTE	NO INCLUIDO	TRABAJOS	VIGENCIA	IMAGEN
25	JUAREZ	64	CENTRO	CUAUHTÉMOC	SOLICITUD DE INFORMACIÓN	515	1				1		NO APLICA	UN AÑO	
26	REPUBLICA DE URUGUAY	33	CENTRO	CUAUHTÉMOC	SOLICITUD DE INFORMACIÓN	516	1				1		NO APLICA	UN AÑO	
27	FRANCISCO I MADERO	39	CENTRO	CUAUHTÉMOC	SOLICITUD DE INFORMACIÓN	518	1				1		NO APLICA	UN AÑO	
28	MONTE DE PIEDAD	11	CENTRO	CUAUHTÉMOC	SOLICITUD DE INFORMACIÓN	521	1			1			NO APLICA	UN AÑO	
29	ALLENDE	25	CENTRO	CUAUHTÉMOC	SOLICITUD DE INFORMACIÓN	533	1			1			NO APLICA	UN AÑO	
30	JUAREZ	58	CENTRO	CUAUHTÉMOC	SOLICITUD DE INFORMACIÓN	535	1			1			NO APLICA	UN AÑO	



No.	CALLE	NÚMERO	COLONIA	ALCALDÍA	RESPUESTA	FOLIO	CONSULTA	MENORES	MAYORES	INCLUIDO	COLINDANTE	NO INCLUIDO	TRABAJOS	VIGENCIA	IMAGEN
31	JUAREZ	60	CENTRO	CUAUHTÉMOC	SOLICITUD DE INFORMACIÓN	536	1			1			NO APLICA	UN AÑO	
32	DE LA PALMA	42-44	CENTRO	CUAUHTÉMOC	TRABAJOS AUTORIZADOS	372		1		1			FIJACION DE PIEZAS DE GRANITO, RETIRO DE ESCOMBROS Y LIMPIEZA DEL INMUEBLE	UN AÑO	
33	FRANCISCO I MADERO	40	CENTRO	CUAUHTÉMOC	TRABAJOS AUTORIZADOS	435		1			1		COLOCACIÓN DE ANUNCIOS	UN AÑO	
34	FILOMENO MATA	17	CENTRO	CUAUHTÉMOC	TRABAJOS AUTORIZADOS	458		1					CAMBIO DE PORTON	UN AÑO	
35	MESONES	32	CENTRO	CUAUHTÉMOC	TRABAJOS AUTORIZADOS	463		1			1		PINTURA, APLANADOS, ALBAÑILERIA SUPERFICIAL, REPOSICION DE CANCELERIA Y ARREGLO DE INSTALACIONES HIDRAULICAS	UN AÑO	
36	REPUBLICA DE CUBA	74	CENTRO	CUAUHTÉMOC	TRABAJOS AUTORIZADOS	464		1		1			RETIRO DE APLANADOS, REPARACIÓN DE HUMEDADES E IMPERMEABILIZACIÓN.	UN AÑO	

No.	CALLE	NÚMERO	COLONIA	ALCALDÍA	RESPUESTA	FOLIO	CONSULTA	MENORES	MAYORES	INCLUIDO	COLINDANTE	NO INCLUIDO	TRABAJOS	VIGENCIA	IMAGEN
37	HIDALGO	1	CENTRO	CUAUHTÉMOC	TRABAJOS AUTORIZADOS	513		1		1			MANTENIMIENTO	UN AÑO	
38	REPUBLICA DE URUGUAY	33	CENTRO	CUAUHTÉMOC	TRABAJOS AUTORIZADOS	517		1			1		MANTENIMIENTO	UN AÑO	
39	FRANCISCO I MADERO	67	CENTRO	CUAUHTÉMOC	TRABAJOS AUTORIZADOS	519		1			1		MANTENIMIENTO	UN AÑO	
40	FRANCISCO I MADERO	67	CENTRO	CUAUHTÉMOC	TRABAJOS AUTORIZADOS	520		1			1		MANTENIMIENTO	UN AÑO	
41	MESONES	87	CENTRO	CUAUHTÉMOC	TRABAJOS AUTORIZADOS	539		1			1		MANTENIMIENTO	UN AÑO	
42	REPUBLICA DEL SALVADOR	20	CENTRO	CUAUHTÉMOC	INTERVENCIONES MAYORES	SIN FOLIO			1					UN AÑO	

No.	CALLE	NÚMERO	COLONIA	ALCALDÍA	RESPUESTA	FOLIO	CONSULTA	MENORES	MAYORES	INCLUIDO	COLINDANTE	NO INCLUIDO	TRABAJOS	VIGENCIA	IMAGEN
43	FRANCISCO I MADERO	53	CENTRO	CUAUHTÉMOC	INTERVENCIONES MAYORES	SIN FOLIO			1					UN AÑO	
44	PALMA	43	CENTRO	CUAUHTÉMOC	INTERVENCIONES MAYORES	SIN FOLIO			1						
<b>Totales</b>							<b>31</b>	<b>10</b>	<b>3</b>	<b>17</b>	<b>15</b>	<b>8</b>			



# INBAL | ene - mar

76

Solicitudes ingresadas

58

Solicitudes de autorización

13

Solicitudes de obra menor autorizados

5

Solicitudes de obra mayor autorizados

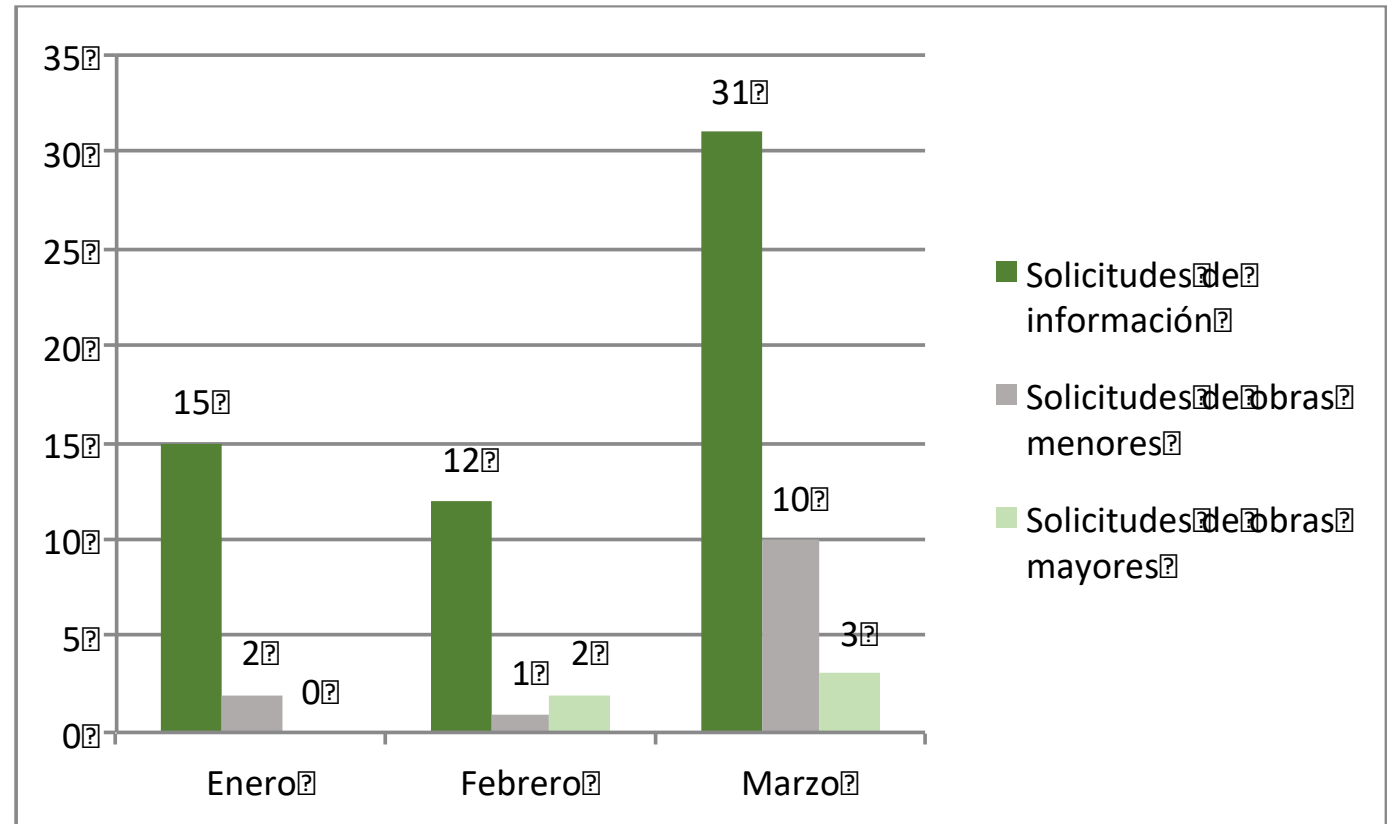



# ADIP

Tema	Indicador	Periodicidad	Reporte al 23/03	Reporte al 06/04	Próximo reporte
Conectividad e Infraestructura Tecnológica	Número de puntos de conexión WiFi habilitados en postes de C5 (Línea base: 561)	Semanal	529	543	20/04/2020

INCIDENCIAS	AFECTACIONES	PLAN DE ACCIÓN
<b>WIFI OK</b>	<b>543</b>	<b>CONCLUIDOS</b>
Sin Acceso	6	EN REVISION POR LA ACH
Acompañamiento SSC	3	EN REVISION POR LA ACH
Canalización Obstruida	3	EN REVISIÓN POR C5
Sin Energía	6	EN REVISIÓN POR C5
<b>Total general</b>	<b>561</b>	

¿Cómo saber dónde están?

Ingresa al módulo **WiFi más cercano** en App CDMX



**WiFi más cercano**





# ADIP

## Número de sitios WiFi activos en postes de C5-ADIP

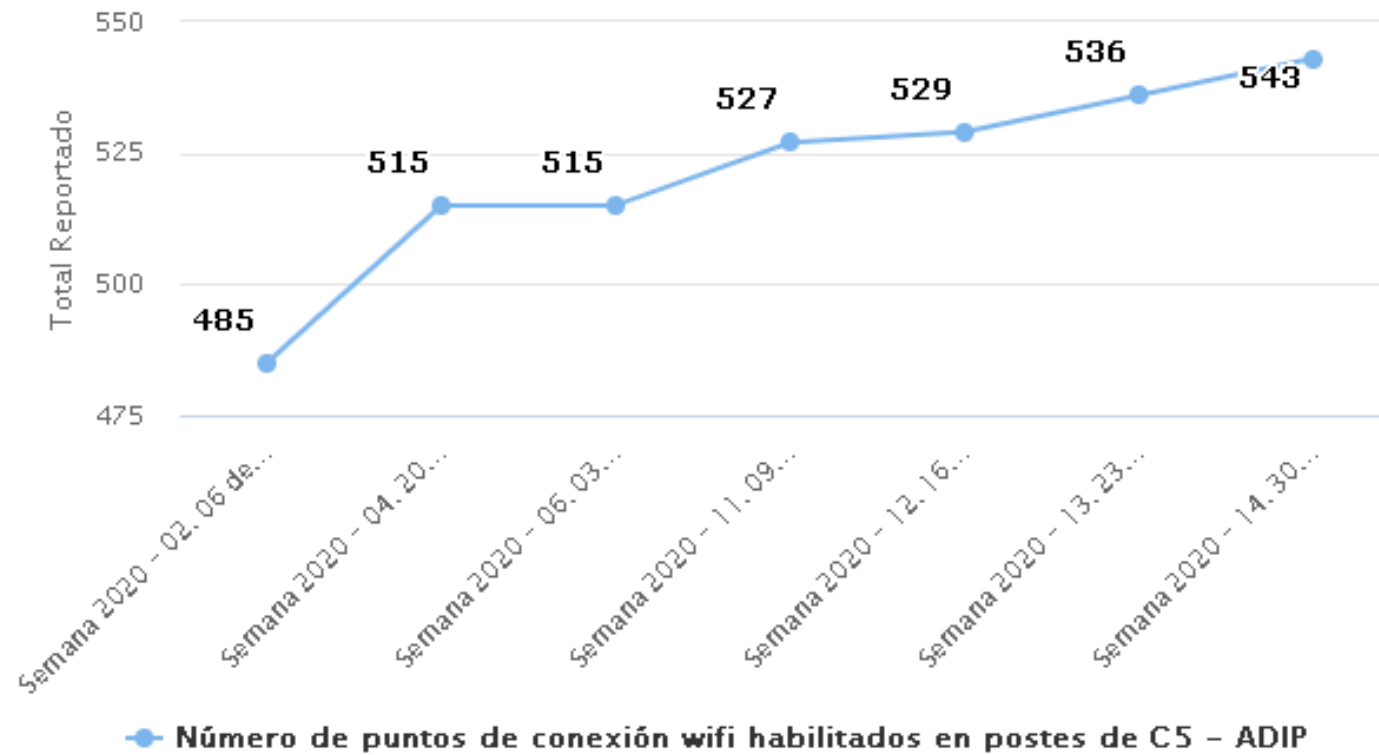



**543**  
**POSTES**  
EN EL  
**CENTRO**  
**HISTÓRICO**

  
GOBIERNO DE LA  
CIUDAD DE MÉXICO

 ADIP

## ¿Cómo funcionan?

---



Funcionan con un radio de cobertura de hasta **50 metros**



Su utilización **no tiene límite de tiempo ni de contenido** y es **totalmente provisto por el Gobierno de la Ciudad**



Velocidad hasta de **20 Mbps**



Hasta **20 personas conectadas simultáneamente** por cada poste



# ADIP

## Puntos de conexión wifi habilitados en postes del C5

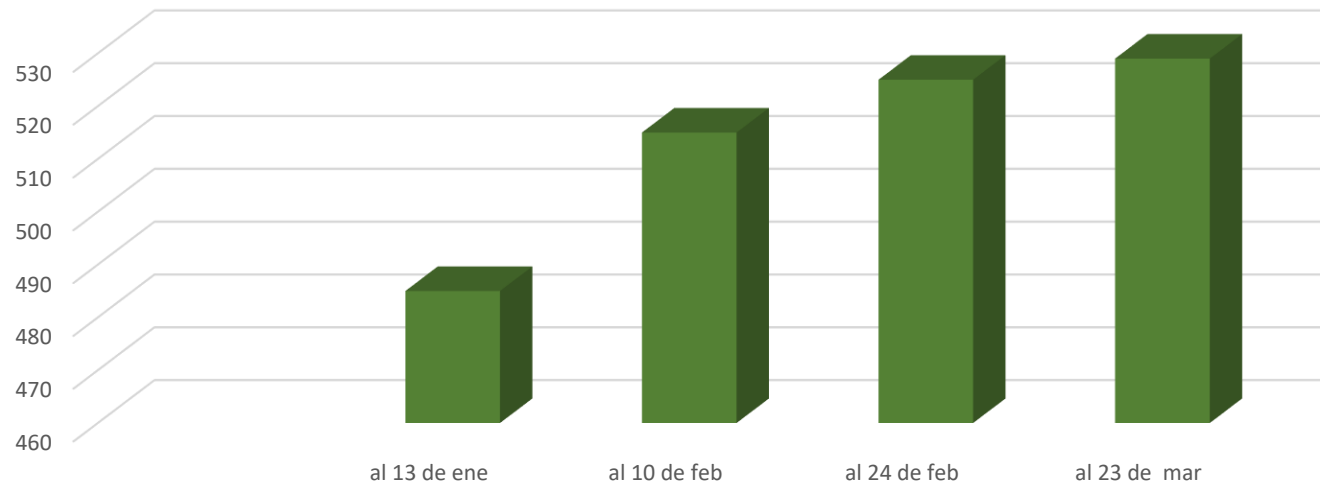



Indicador	Línea base	Periodicidad	Semana del 24/03 al 06/04	Próximo reporte
No. cámaras con falla o intermitencia			<b>60 cámaras</b>	
Número de cámaras sustituidas del Programa 360	385 cámaras de 77 sitios en los Perímetros A y B		<b>50 cámaras de 10 sitios</b>	
		Quincenal		21 de Abril
Número de cámaras habilitadas del Programa Mi C911e	Línea base (266 cámaras en 133 sitios)		<b>0 cámaras en 0 sitios</b>	
Número de obras de mantenimiento y/o reparación de atención a la infraestructura			<b>11 cámaras en 11 sitios</b>	

## Comparativo - enero a marzo

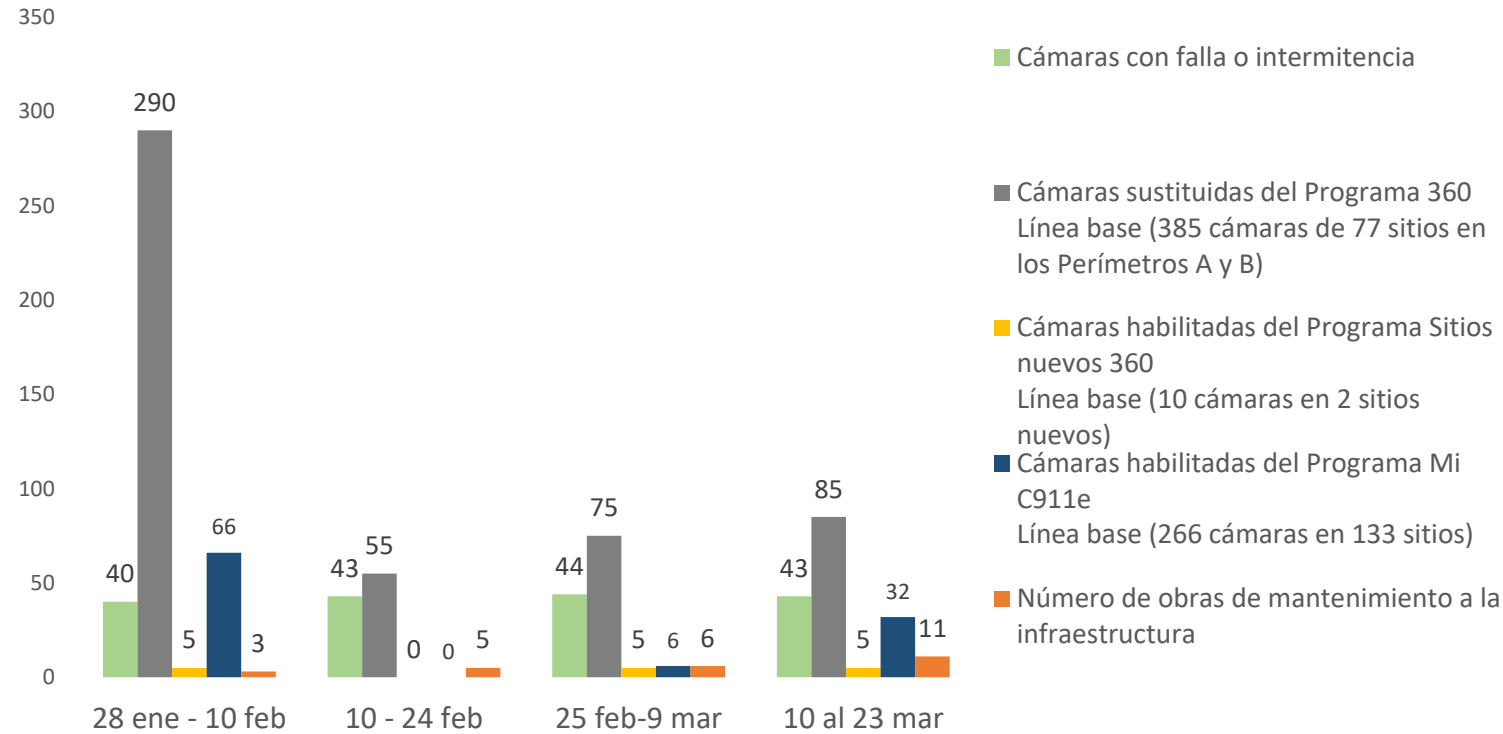

**Febrero**  
**META**  
**CUMPLIDAD**  
cámaras  
habilitadas del  
Programa Sitios  
nuevos 360

# SSC-TRÁNSITO (SEMÁFOROS Y CÁMARAS)

Tema	Unidad de medida	Periodicidad	Del 23/03 al 06/04	Próximo reporte
Semáforos	Número de semáforos con mantenimiento preventivo		47	
	Número de semáforos con mantenimiento correctivo	Quincenal	54	20 de abril
Cámaras	Número de cámaras con mantenimiento preventivo		0	
	Número de cámaras con mantenimiento correctivo		0	

# SSC-SCT-DSOT

CORRECTIVO	
APAGADO	2
CABLE DE COMUNICACIÓN	1
CAMBIA	1
CAMBIO CLOSTER	1
CINTILANTE	12
CORTO	2
DERRIBADO	1
DESCONECTADO	4
DESINSTALACION	2
DESORIENTADO	1
FALSO CONTACTO	3
FALTA PEATON	1
FOCO FUNDIDO	8
INSTALACION	2
INSTALACION DE VIDEO DETECTOR	1
MEMORIA DAÑADA	2
PEATON DAÑADO	1
REINSTALACION	2
REVISION DE CABLE	1
TARJETA DAÑADA	1
TARJETA PROCESADORA	1
VISERA ROTA	4
PREVENTIVO	
	47
<b>TOTAL GENERAL</b>	<b>101</b>



## MANTENIMIENTO SEMAFORICO

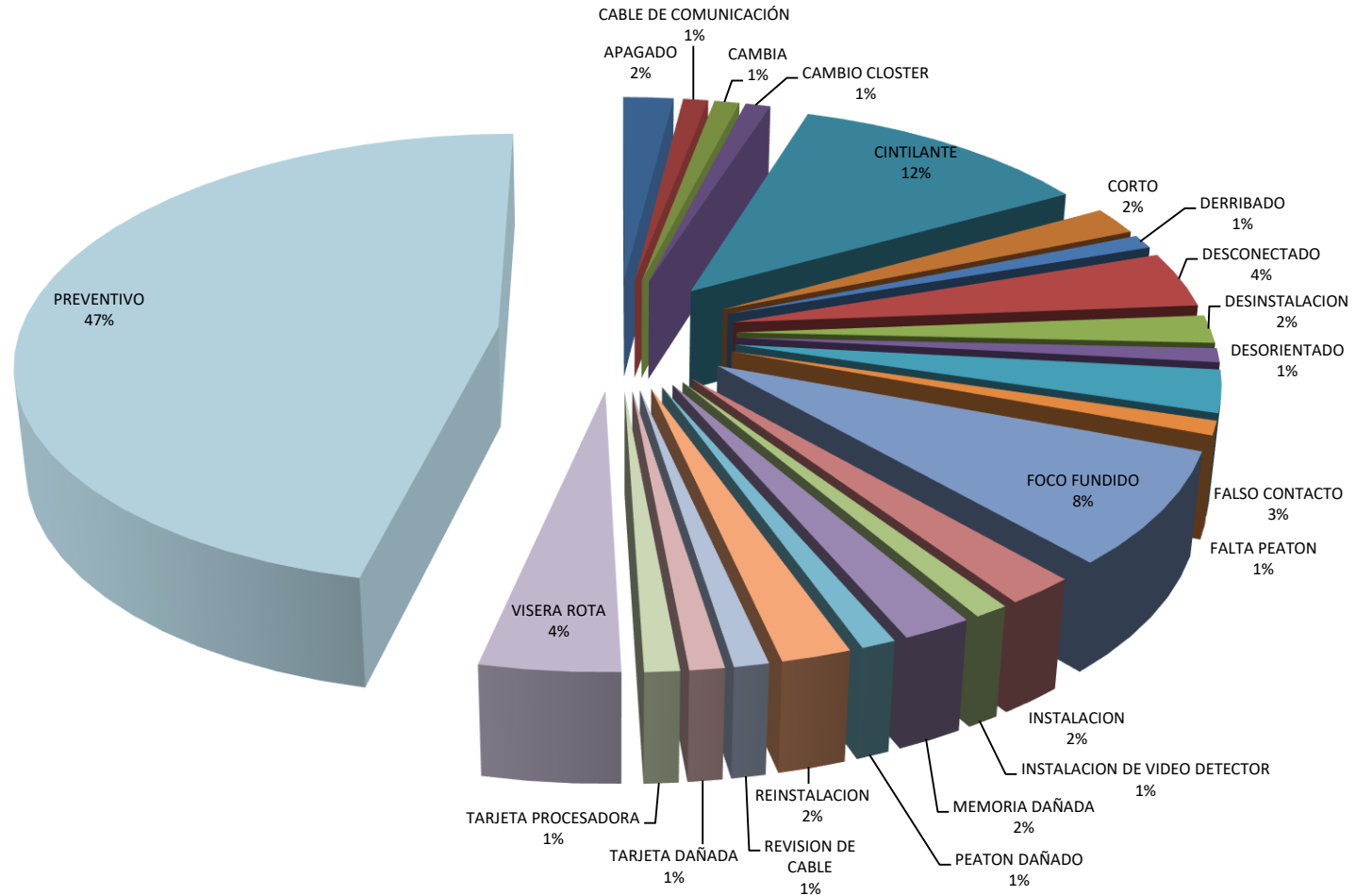

# SSC-TRÁNSITO (SEMÁFOROS Y CÁMARAS)

## COMPARATIVO DE ATENCIONES SEMÁFOROS Y CÁMARAS ENERO A MARZO

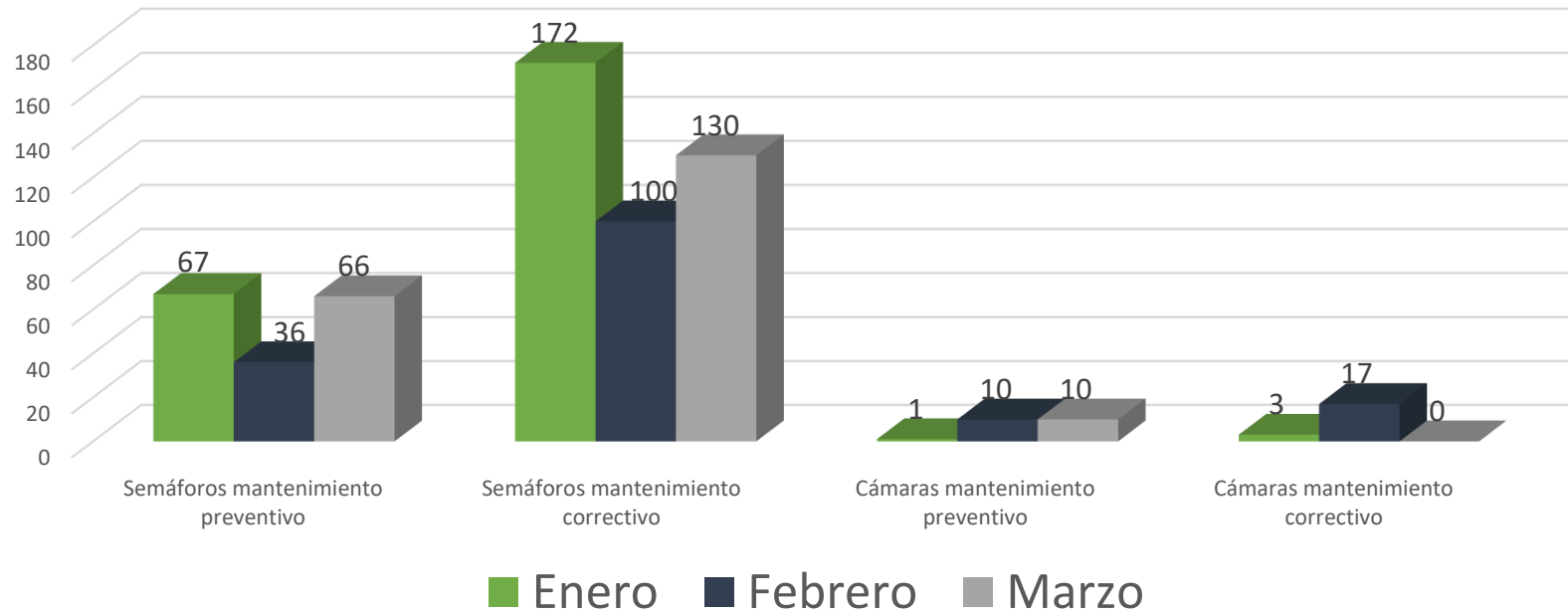



UNIVERSIDAD DE LEÓN  
CENTRO  
HISTÓRICO



MESA DE TRABAJO INTERINSTITUCIONAL  
DE INFRAESTRUCTURA Y OBRAS

Reportes

Turnos e incidencias urbanas

Mesas de trabajo

Asuntos generales

**Acuerdos**

**Asistencia**

**\*Se reanuda  
transmisión en vivo\***

CIUDAD INNOVADORA  
Y DE DERECHOS

“2020, año de Leona Vicario, Benemérita Madre de la Patria”



# PRÓXIMA SESIÓN

21 de abril de 2020

## A las 10:30 horas

**\*Transmisión en vivo\***