



# MESA INTERINSTITUCIONAL DE INFRAESTRUCTURA

## VII SESIÓN. Evaluación marzo

05 de abril de 2022

## Orden del día

Reportes institucionales

Turnos

Incidencias urbanas

Asuntos generales

Acuerdos

Asistencia



# Reportes Institucionales



# Autoridad del Centro Histórico



## Autoridad del Centro Histórico | Indicadores

Estrategia	Indicador	Reporte al 1 de abril de 2022	U. Medida	Periodicidad	Próximo reporte
Atención de incidencias	01) Atención de incidencias de infraestructura del perímetro de la ACH	77	incidencias atendidas	quincenal	15 de abril de 2022
Justicia Cívica	02) Atención parques, plazas o áreas verdes apoyo de Justicia Cívica y Reinserción Social	6	jornadas		
Eliminación de grafiti	03) Eliminación de grafiti en CH	0	metros cuadrados		
Riego de áreas verdes	04) Riego áreas verdes - Vecinos				
	05) Riego áreas verdes - ACH	5	atenciones		
	06) Riego áreas verdes - ACH-DGSUS	1	atención		
	07) Riego áreas verdes - SEDEMA		atención		

5

## Autoridad del Centro Histórico | Obras menores

**Allende**  
**Pino Suárez**  
**República del Salvador**  
**República de Venezuela**  
**Dolores**  
**Academia**  
**20 de Noviembre**  
**Moneda**  
**Tacuba**  
**San Marcos**  
**República de Perú**  
**Victoria**  
**San Pablo**  
**Bolívar**

Los trabajos realizados consistieron en **reposición de tapa de registro** en Lazarín del Toro entre Allende y República de Chile, **reparación de tapa de registro** en Allende entre Belisario Domínguez y República de Perú, **reparación de 2 tramos de banquetta estampada** en Pino Suárez esquina República Del Salvador, **reparación de 2 tramos de banquetta estampada** en República Del Salvador entre Pino Suárez y 20 de Noviembre, **reparación de tapa de registro** en Allende esquina República de Perú, **reparación de soleras de tapa de registro** en República de Venezuela esquina El Carmen, **reposición de 9 piezas de loseta tipo recinto, reposición de 6 ml de ángulo y reposición de 5 ml de rejilla de dren** en Dolores entre Artículo 123 y Victoria, **reposición de 20 piezas de loseta tipo recinto y reposición de tapa de registro** en Academia entre Moneda y República de Guatemala, **reparación de tapa de registro** en 20 de Noviembre entre Venustiano Carranza y Plaza de la Constitución, **colocación de 3 bolardos y reposición de tapa de registro** en Moneda esquina Academia, **renivelación de rejilla tipo Irving** en Tacuba entre Eje Central y Filomeno Mata, **reposición de 11 piezas de loseta tipo recinto** en San Marcos y Zapata, **reparación de 1 tramo de banquetta estampada** en República de Perú entre República de Brasil y Leandro Valle, **reparación de tapa de registro** en Victoria entre Balderas y Revillagigedo, **reposición de tapa de registro** en San Pablo frente al No. 10, **reparación de 2 m2 de concreto estampado en arroyo vehicular** en Bolívar entre Tacuba y 5 de Mayo, **reparación de 6 m2 de concreto estampado en arroyo vehicular** en Bolívar entre República de Uruguay y República del Salvador.



## Autoridad del Centro Histórico | Gráficos de obras menores



Mariana R. del Toro de Lazarín

República del Salvador

Academia

## Autoridad del Centro Histórico | Mantenimiento con apoyo de infractores de Justicia Cívica



Atención de riego y limpieza de áreas verdes en Plaza Loreto, con apoyo de 9 infractores de Justicia Cívica, 22 de marzo de 2022



Atención de riego y limpieza de áreas verdes en Plaza Vizcainas con apoyo de 13 infractores de Justicia Cívica, 24 de marzo de 2022

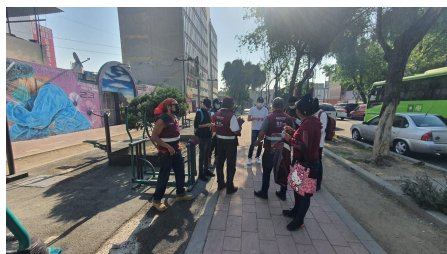

Atención de riego en Jardín del Obispo, Jardín Allende, Violeta y limpieza de ventanas arqueológicas en República de Argentina, con apoyo de 7 infractores de Justicia Cívica, 29 de marzo de 2022

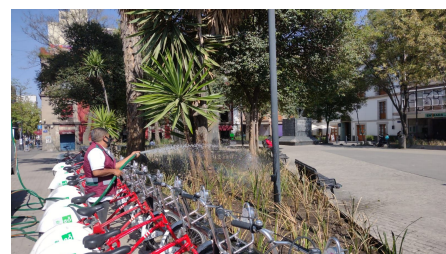

Atención de riego de áreas verdes en Plaza Primo de Verdad y Ramos con elementos de la Autoridad del Centro Histórico, 30 de marzo de 2022



## Autoridad del Centro Histórico | Mantenimiento con apoyo de la DGSU y S



Atención de riego en las espigas de Plaza de la Constitución en coordinación con la Dirección General de Servicios Urbanos y Sustentabilidad, 24 de marzo de 2022



Atención de riego en la calle Violeta con personal de la Autoridad del Centro Histórico, 31 de marzo de 2022



## Autoridad del Centro Histórico | Seguimiento de indicadores

# 862

**Incidencias de infraestructura del perímetro ACH**  
enero-marzo

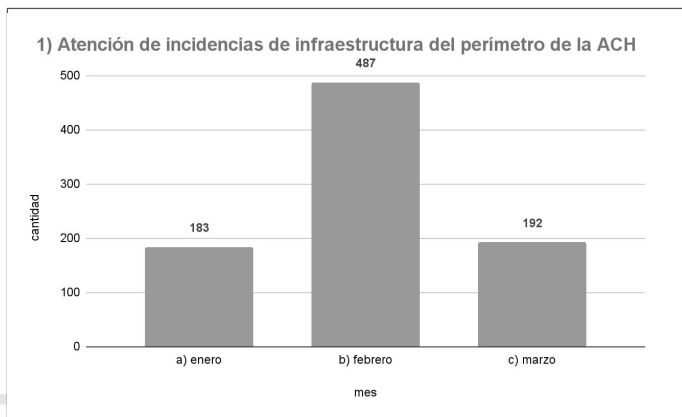

# 31

**Atenciones a parques, plazas o áreas verdes con apoyo de Justicia Cívica y Reinserción Social**  
enero-marzo

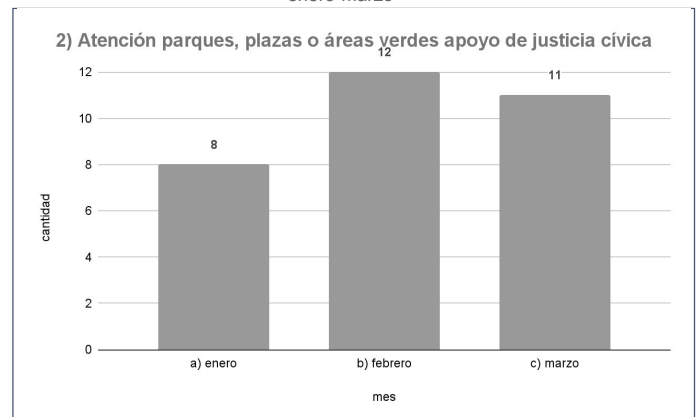

# Autoridad del Centro Histórico | Seguimiento de indicadores

## 279 m2

Eliminación de grafiti en el perímetro de la ACH  
enero-febrero

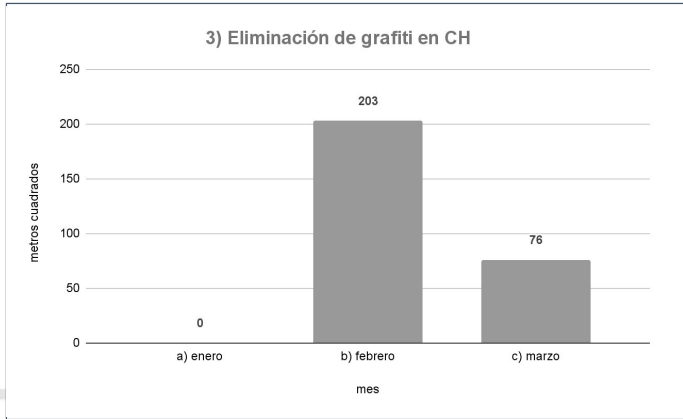

## 27

Riegos de áreas verdes  
enero-febrero

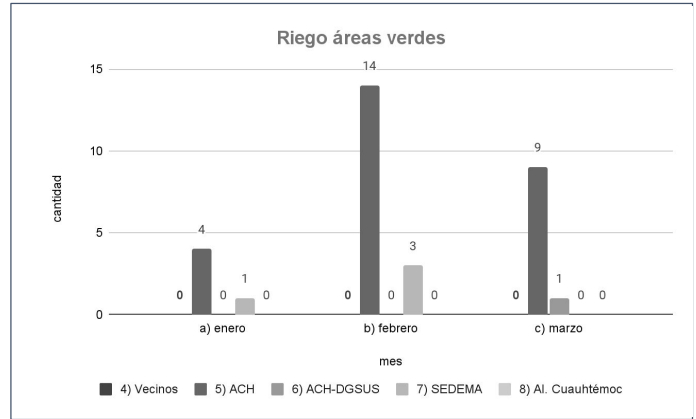

# Alcaldía Cuauhtémoc

## Al. Cuauhtémoc | Indicadores

Estrategia	Indicador	Reporte al 1 de abril de 2022	U. Medida	Periodicidad	Próximo reporte
Hidráulico	Número de reparaciones de fuga de agua	5	unidades	quincenal	15 de abril de 2022
	Número de litros de agua potable suministrados	10,000	litros		
Drenaje	03) Sondeo de albañal pluvial	76	metros lineales		
	04) Desazolve de atarjea	7	metros lineales		
	05) Sondeo de atarjea	420	metros lineales		
Poda o derribamiento de árboles	06) Árboles secos derribados	0	cantidad		
	Poda de árboles	18	cantidad		

13

## Al. Cuauhtémoc | Indicadores

Estrategia	Indicador	Reporte al 1 de abril de 2022	U. Medida	Periodicidad	Próximo reporte
Limpieza	Barrido diario	283	kilómetros	quincenal	15 de abril de 2022
Recolección	Recolección orgánica domiciliaria y barrido	655.1	toneladas		
	Recolección inorgánica domiciliaria y barrido	1,733.6	toneladas		
	Recolección en tiraderos clandestinos	989	toneladas		

14

## Alcaldía Cuauhtémoc | Gráficas



Barrido sobre Eje Central Lázaro Cárdenas



Barrido sobre Circunvalación



Barrido sobre la calle de República de Ecuador



Poda de árbol en el exterior del mercado San Camilito



Poda de árbol en calle Ignacio Allende

## Al. Cuauhtémoc | Seguimiento de indicadores

# 30 pzas.

Luminarias reparadas en vías secundarias  
enero-marzo

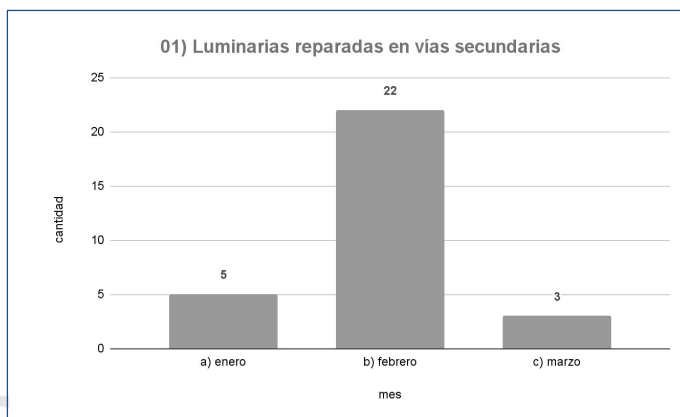

# 23

Contactores cambiados  
enero-marzo

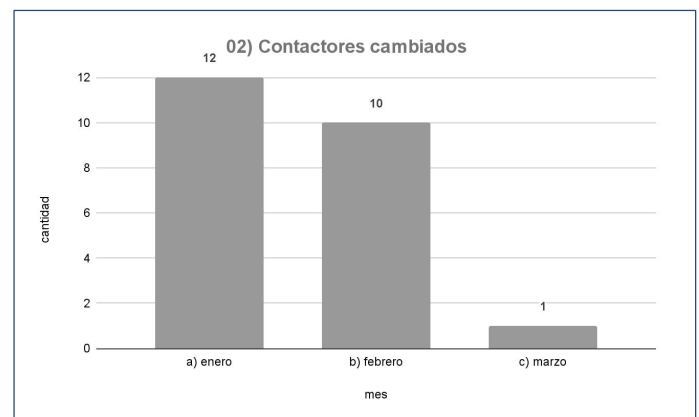

## Al. Cuauhtémoc | Seguimiento de indicadores

# 588 ml

Desazolve de atarjea  
enero-marzo

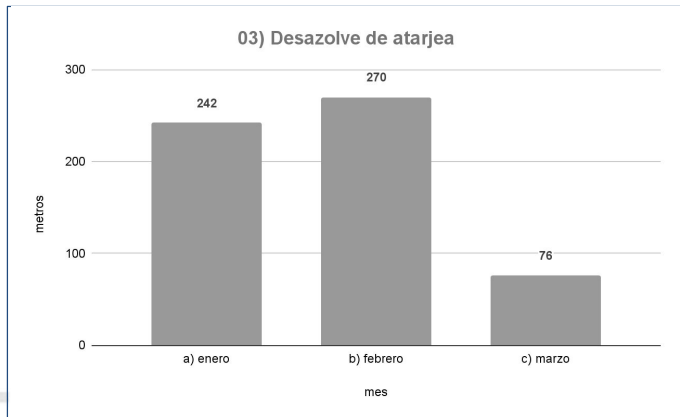

# 51 ml.

desazolve de albañal  
enero-marzo

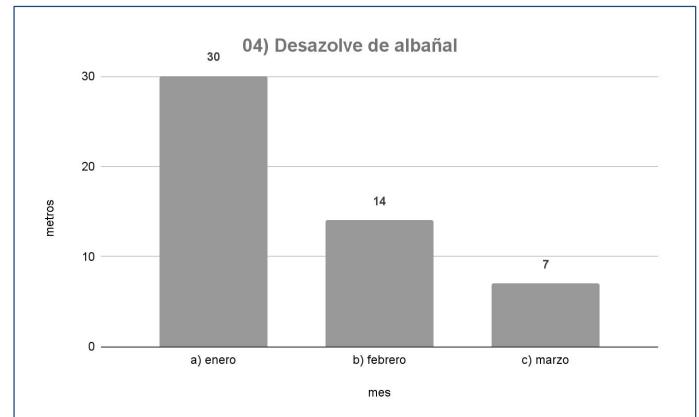

## Al. Cuauhtémoc | Seguimiento de indicadores

# 1,505 ml.

Sondeo de albañal pluvial  
enero-marzo

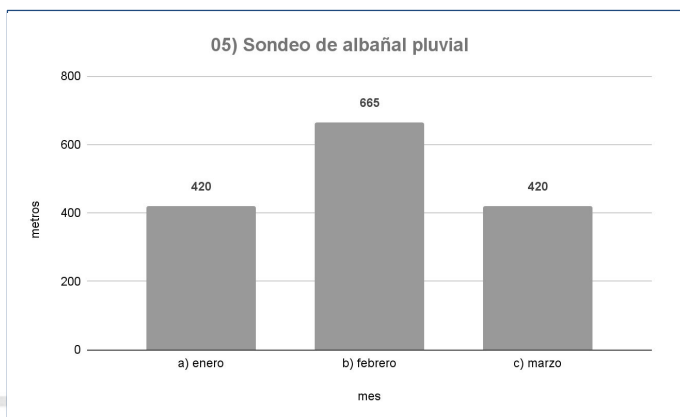

# 2,184 ml.

Balizamiento (peatonal y vehicular)  
enero-marzo

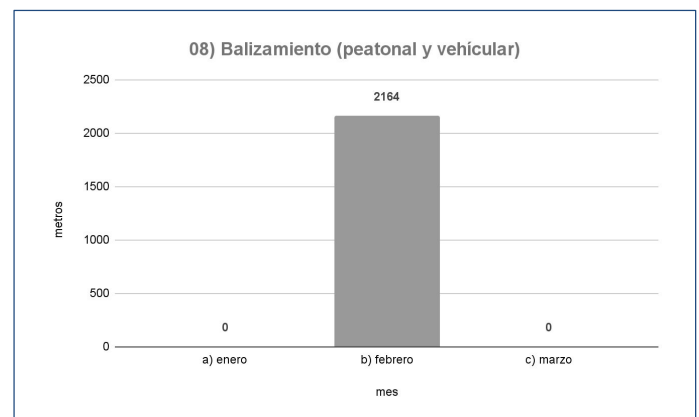

Al. Cuauhtémoc | Seguimiento de indicadores

**2,687.1 Ton.**

Recolección orgánica domiciliaria y barrido  
enero-marzo

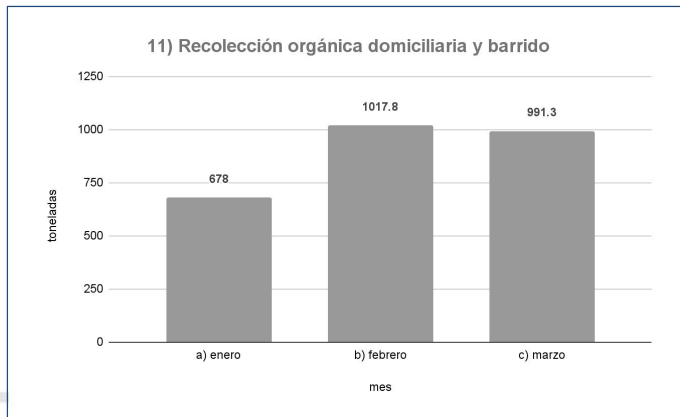

**7,137.9 Ton**

Recolección inorgánica domiciliaria y barrido  
enero-marzo

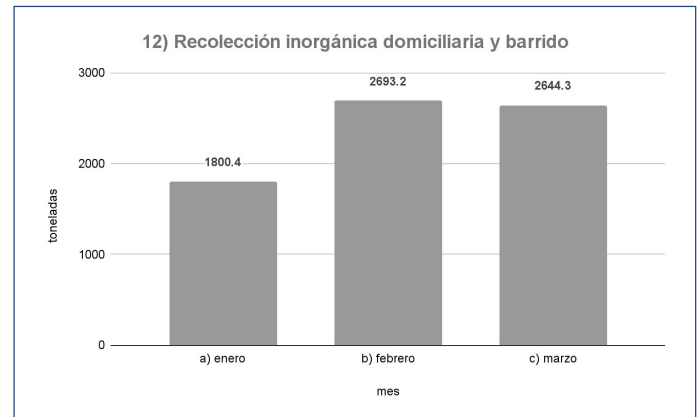

Al. Cuauhtémoc | Seguimiento de indicadores

**4,079.4 Ton.**

Recolección en tiraderos clandestinos  
enero-marzo



**1,985 ml.**

Barrido diario  
enero-marzo

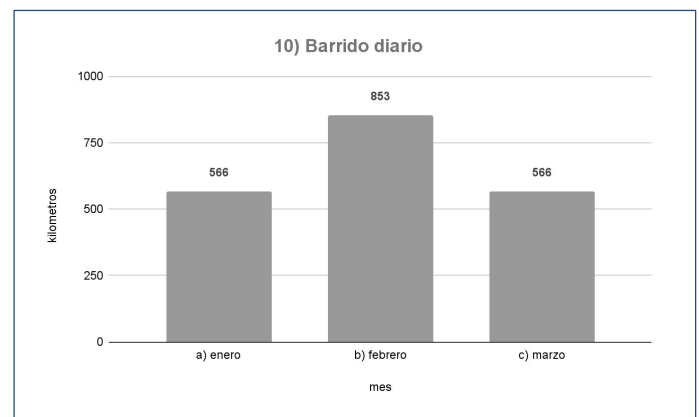



# Alcaldía Venustiano Carranza



## Al. Venustiano Carranza | Indicadores

Estrategia	Indicador	Reporte al 1 de abril de 2022	U. Medida	Periodicidad	Próximo reporte
Alumbrado público	01) Luminarias reparadas en vías secundarias	0	piezas	quincenal	15 de abril de 2022
Recolección	02) Recolección en tiraderos clandestinos en PB de VC	0	toneladas		
Poda o derribamiento de árboles	03) Sujetos forestales podados en vías secundarias o plazas	0	piezas		
Drenaje	04) Desazolve	342	metros lineales		

## Alcaldía Venustiano Carranza | METROS LINEALES DE DESAZOLVE

DIRECCIÓN	ENTRE CALLES		COLONIA	CANTIDAD ML	MOTIVO
ABRAHAM OLVERA S/N	SAN CIPRIAN	ROSARIO	CENTRO II	180	ATARJEJA 0.30 Ø
ABRAHAM OLVERA S/N	SAN CIPRIAN	ROSARIO	CENTRO II	100	ATARJEJA 0.45 Ø
MANZANA 3 SAN CIPRIAN S/N	CANDELARIA	CORREGIDORA	U. H. CANDELARIA	25	ATARJEJA 0.30 Ø
HÉROE DE NACUZARI 46	BRAVO	VIDAL ALCOGER	CENTRO I	12	ALBAÑAL DOMICILIARIO
LECUMBERRI 77	BRAVO	FERROCARRIL DE CINTURA	CENTRO I	25	ATARJEJA 0.30 Ø
TOTAL				342	

## Al. Venustiano Carranza | Seguimiento de indicadores

# 112

Luminarias reparadas en vías secundarias  
enero-marzo

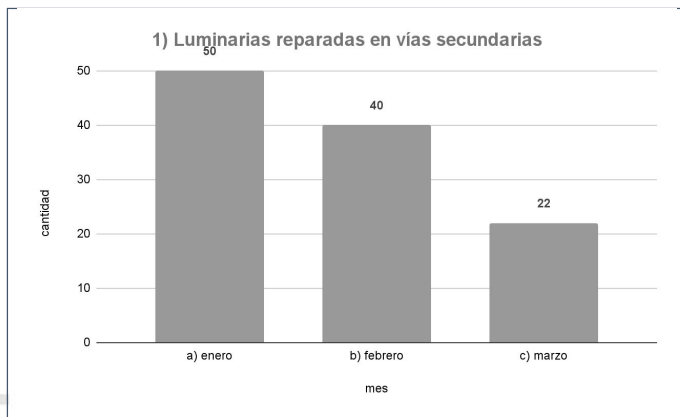

# Ton.

Recolección en tiraderos clandestinos  
enero-marzo

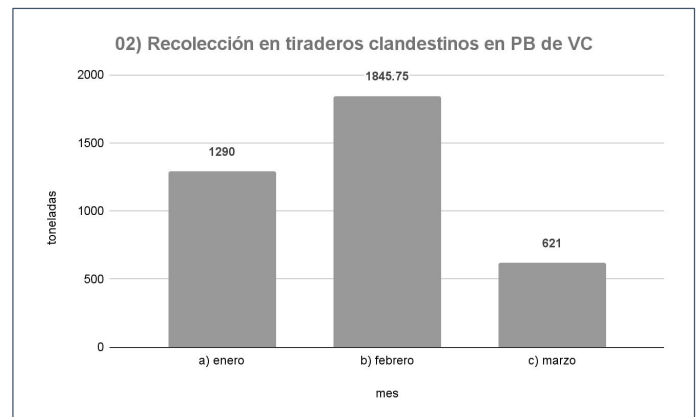

# Al. Venustiano Carranza | Seguimiento de indicadores

## 0 piezas

Sujetos forestales podados en vialidades secundarias o plazas  
enero-marzo

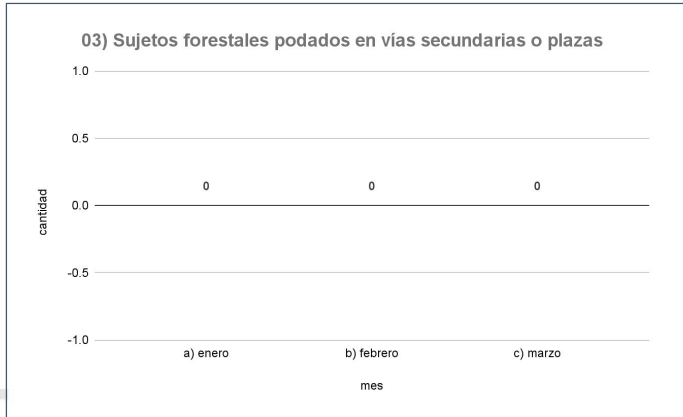

## 1,278 ml.

desazolve  
enero-marzo

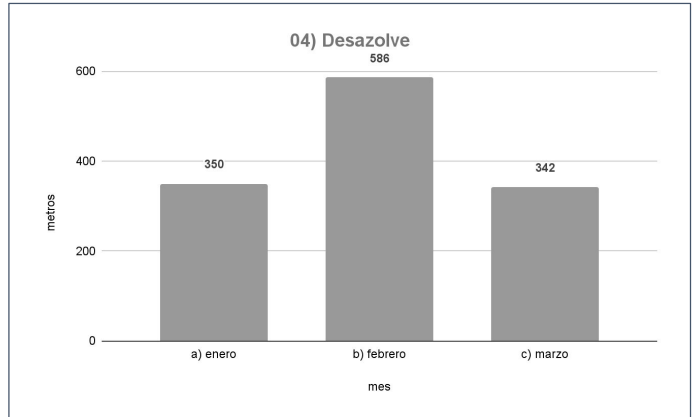

# SACMEX

Dirección de Detección de Fallas y Rehabilitación de Drenaje





PROYECTO CIVIL INTEGRAL S.A. DE C.V.  
Est.2000



GOBIERNO DE LA  
CIUDAD DE MÉXICO



SACMEX

## SISTEMA DE AGUAS DE LA CIUDAD DE MÉXICO

### DIRECCIÓN GENERAL DE DRENAJE

DIRECCIÓN DE PROYECTOS DE DRENAJE, TRATAMIENTO Y REÚSO

ESTUDIOS Y PROYECTOS DE DRENAJE, PLANTAS DE BOMBEO Y TRATAMIENTO

*“Proyecto para sustitución de descarga de 0.38 m de diámetro del paso a desnivel Lucas Alamán, Colonia Obrera Alcaldía Cuauhtémoc. y atarjea ubicada en calle Margil entre Soledad y Emiliano Zapata.”*



GOBIERNO DE LA  
CIUDAD DE MÉXICO



SACMEX



PROYECTO CIVIL INTEGRAL S.A. DE C.V.  
Est.2000

## OBJETIVO

El objetivo principal del proyecto, es solucionar los problemas de captación, conducción y el desalojo oportuno de los excedentes pluviales que generan la presencia de encharcamientos e inundaciones que afectan a la comunidad aledaña a la Av. San Antonio Abad y Chimalpopoca ubicada en la Alcaldía Cuauhtémoc.



GOBIERNO DE LA CIUDAD DE MÉXICO



SACMEX



PROYECTO CIVIL INTEGRAL S.A. DE C.V.

Est.2000

# UBICACIÓN



GOBIERNO DE LA CIUDAD DE MÉXICO



SACMEX



PROYECTO CIVIL INTEGRAL S.A. DE C.V.

Est.2000

# CONDICIONES ACTUALES DEL SITIO



SE PRESENTAN TRAMOS CON CONTRAPENDIENTE, PROVOCADOS POR ASENTAMIENTOS EN EL SITIO. ESTA ZONA TIENE COLAPSO EN ALGUNOS PUNTOS.

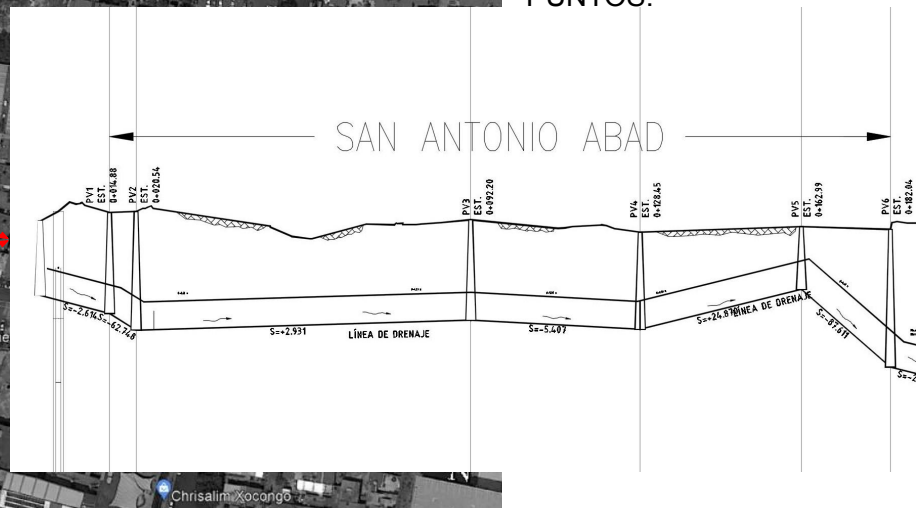





# CONDICIONES ACTUALES DEL SITIO

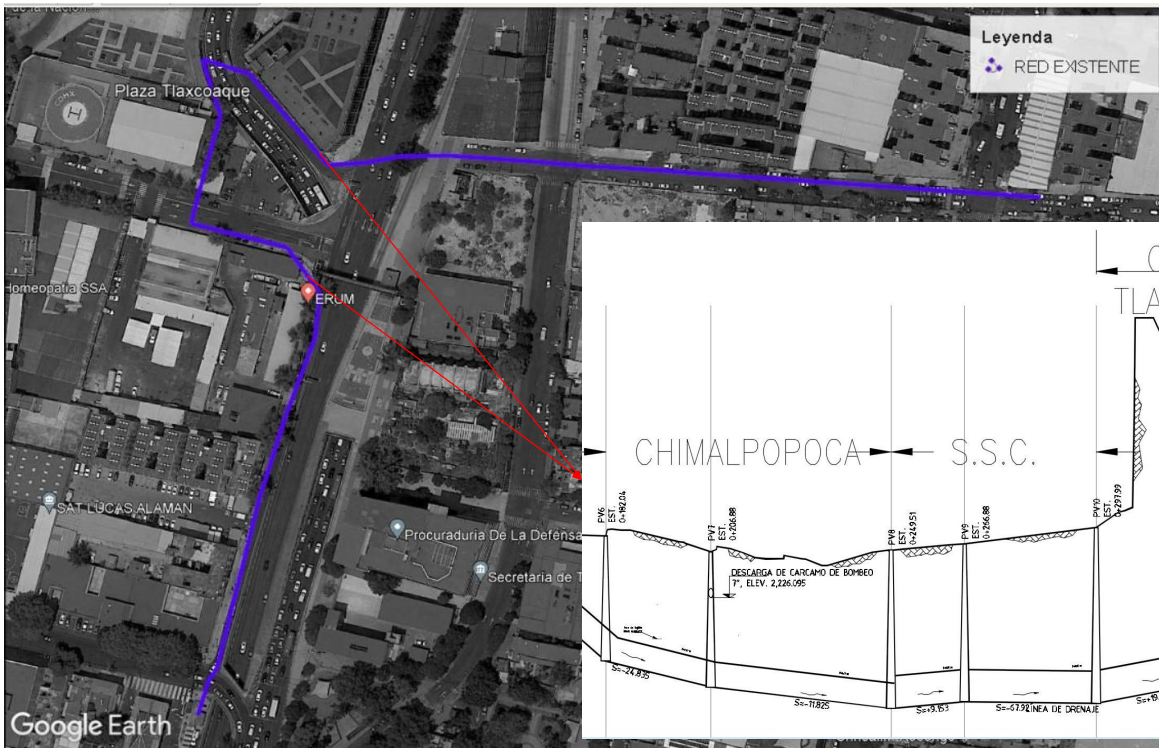

Leyenda  
 RED EXISTENTE

SE PRESENTAN TRAMOS CON CONTRAPENDIENTE, PROVOCADOS POR ASENTAMIENTOS EN EL SITIO

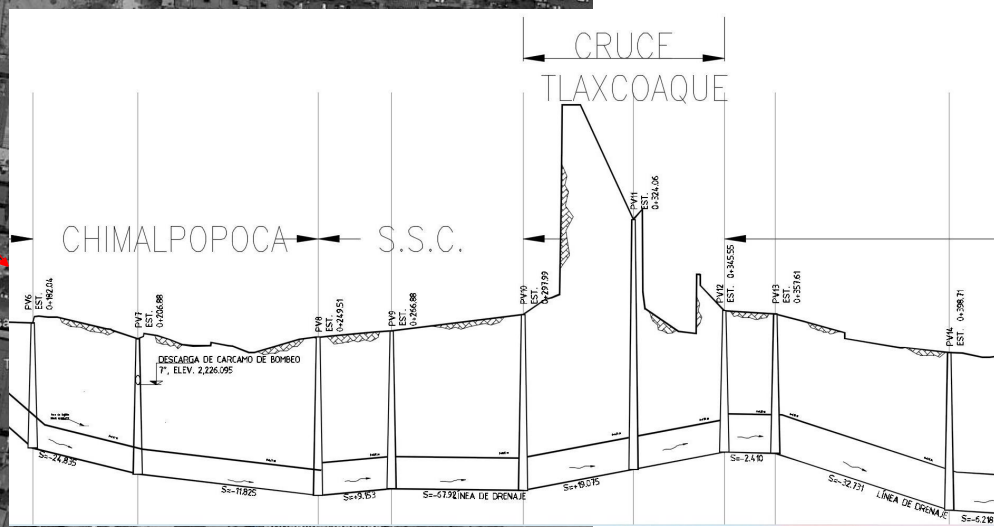

# CONDICIONES ACTUALES DEL SITIO

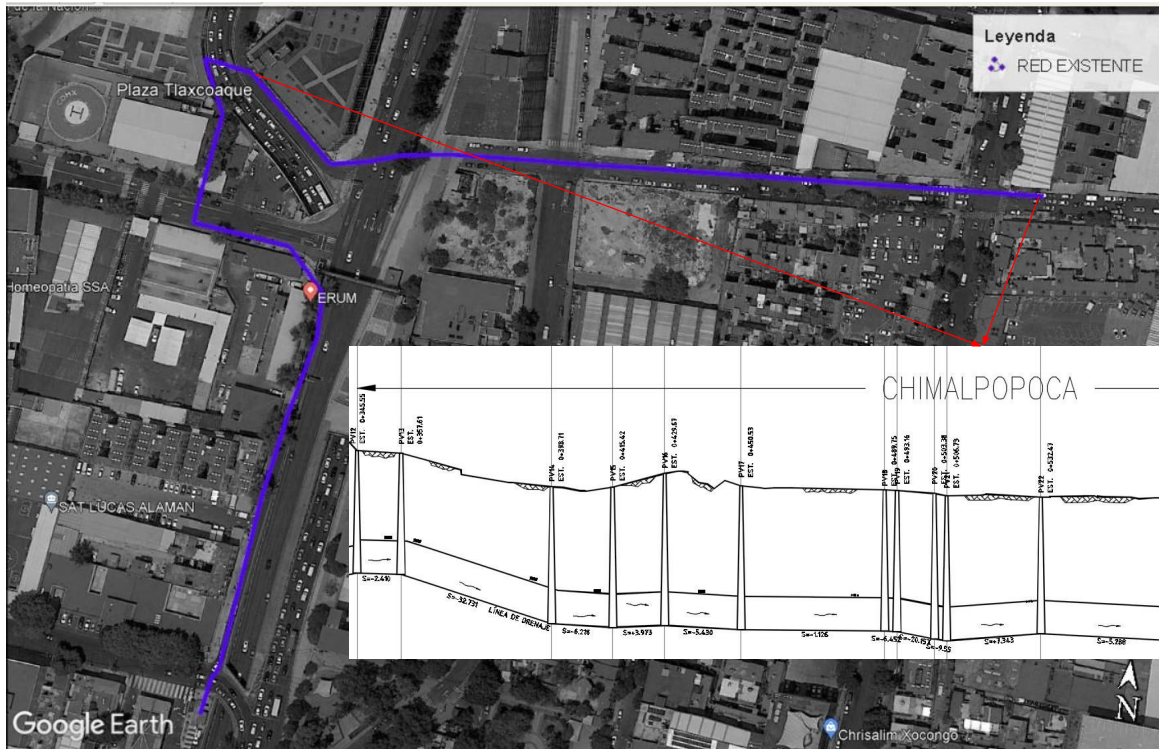

Leyenda  
 RED EXISTENTE

LA RED PRESENTA UN BUEN FUNCIONAMIENTO EN ESTE TRAMO

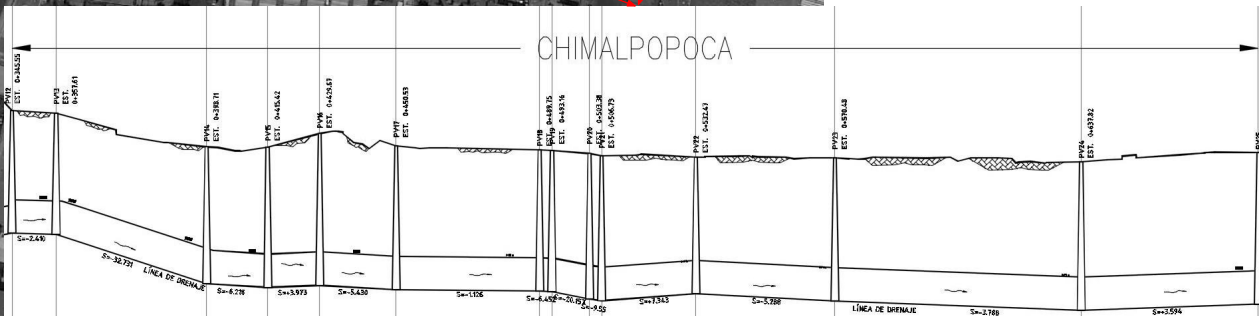





# TRAZO DE PROYECTO



# PRINCIPALES PUNTOS DE



DESCARGA  
CARCAMO  
SAN ANTONIO  
ABAD





GOBIERNO DE LA CIUDAD DE MÉXICO



SACMEX



PROYECTO CIVIL INTEGRAL S.A. DE C.V.

Est.2000

# PRINCIPALES PUNTOS DE



DESCARGA  
CARCAMO  
TLAXCOAQUE



GOBIERNO DE LA CIUDAD DE MÉXICO



SACMEX



PROYECTO CIVIL INTEGRAL S.A. DE C.V.

Est.2000

# PRINCIPALES PUNTOS DE



ESTRUCTURA EN  
PLAZA  
TLAXCOAQUE





GOBIERNO DE LA CIUDAD DE MÉXICO



SACMEX



PROYECTO CIVIL INTEGRAL S.A. DE C.V.

Est.2000

# PRINCIPALES PUNTOS DE



OFICINAS TRÁMITES DE LA CDMX.

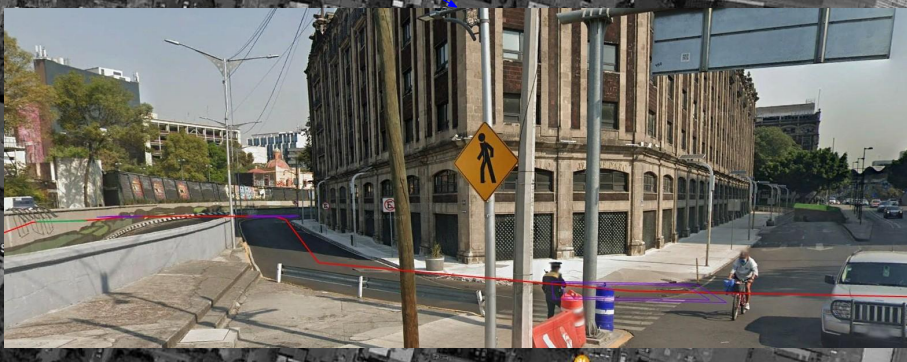

GOBIERNO DE LA CIUDAD DE MÉXICO



SACMEX



PROYECTO CIVIL INTEGRAL S.A. DE C.V.

Est.2000

## PROCEDIMIENTO CONSTRUCTIVO EN ZONAS ESTRATÉGICAS, MEDIANTE HINCADO DE TUBERIA DE CONCRETO REFORZADO.

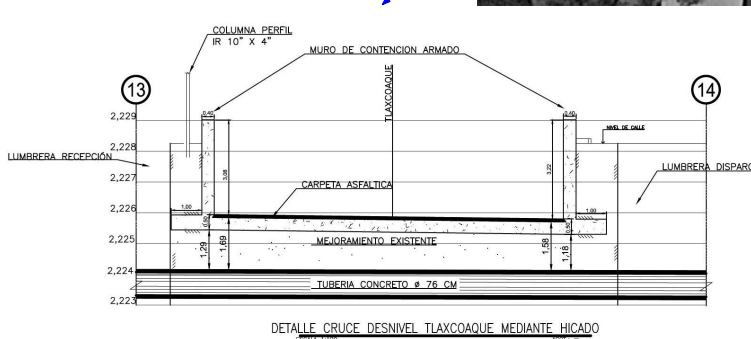
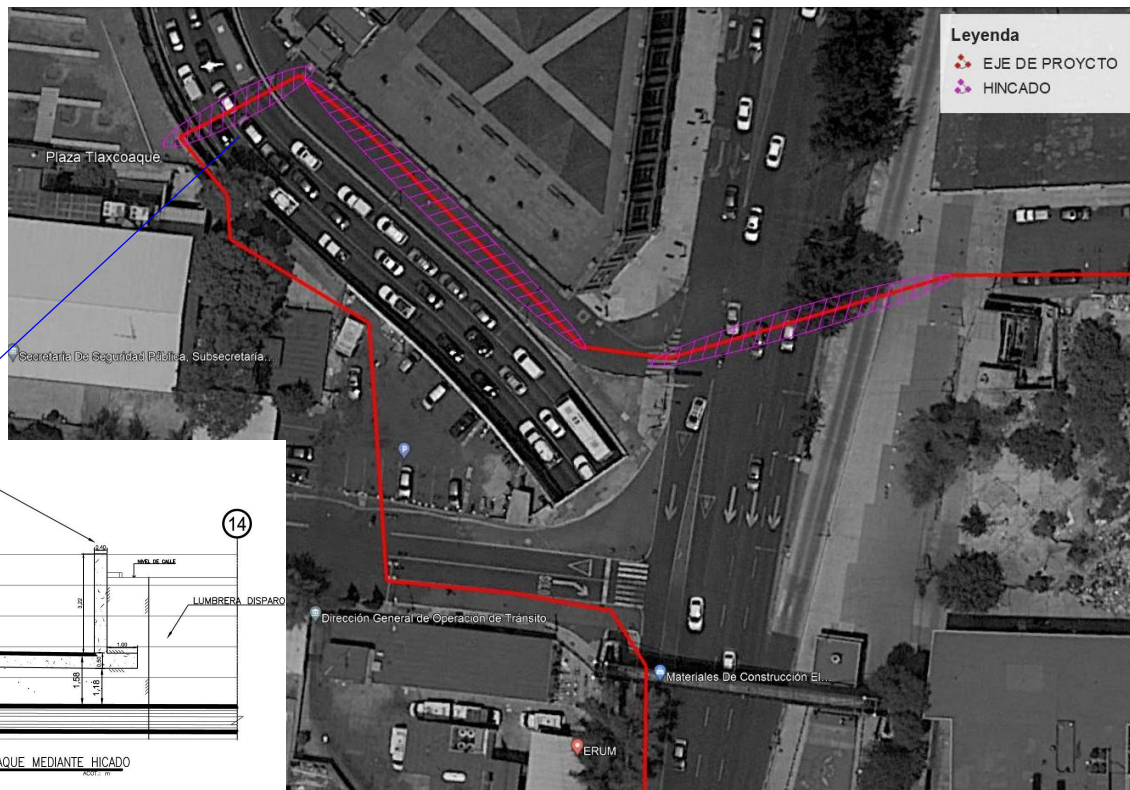

DETALLE CRUCE DESNIVEL TLAXCOAQUE MEDIANTE HINCADO





GOBIERNO DE LA CIUDAD DE MÉXICO



SACMEX



PROYECTO CIVIL INTEGRAL S.A. DE C.V.

Est.2000

# PLANO ALTERNATIVA DE PROYECTO CHIM

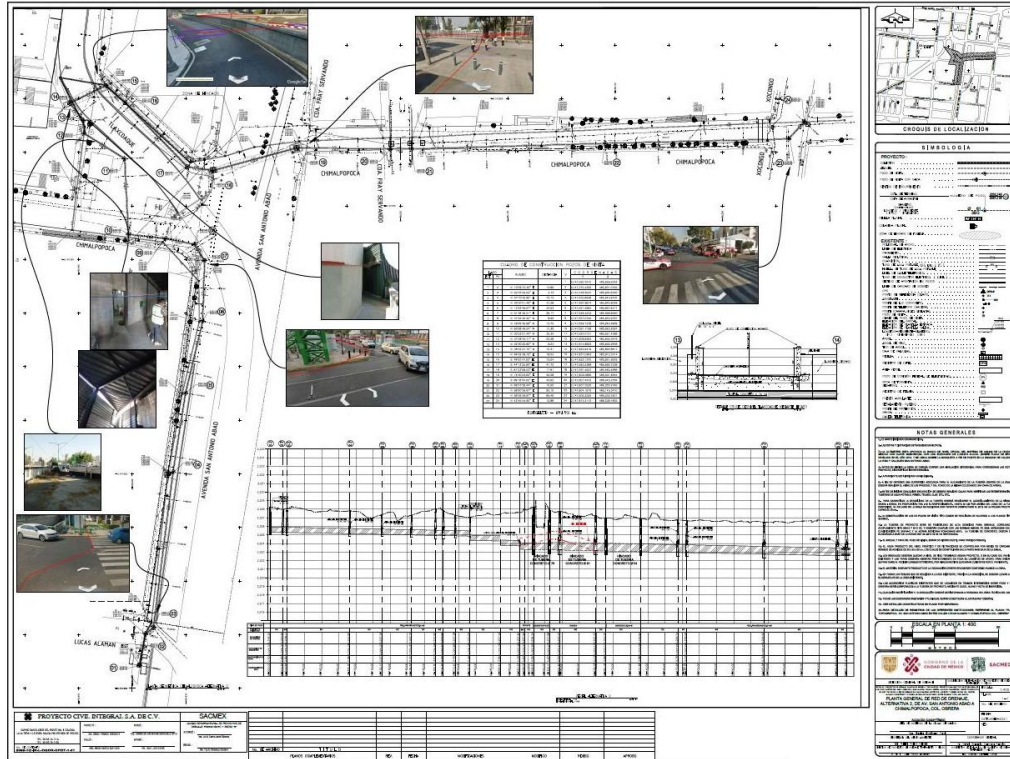

LINK ENLACE A  
PLANO EN  
FORMATO PDF:  
[PLANO ALT 2  
\\_CHIMALPOPOCA  
1200 X 900 CM](#)



GOBIERNO DE LA CIUDAD DE MÉXICO



SACMEX



PROYECTO CIVIL INTEGRAL S.A. DE C.V.

Est.2000

# PLANO ALTERNATIVA DE PROYECTO

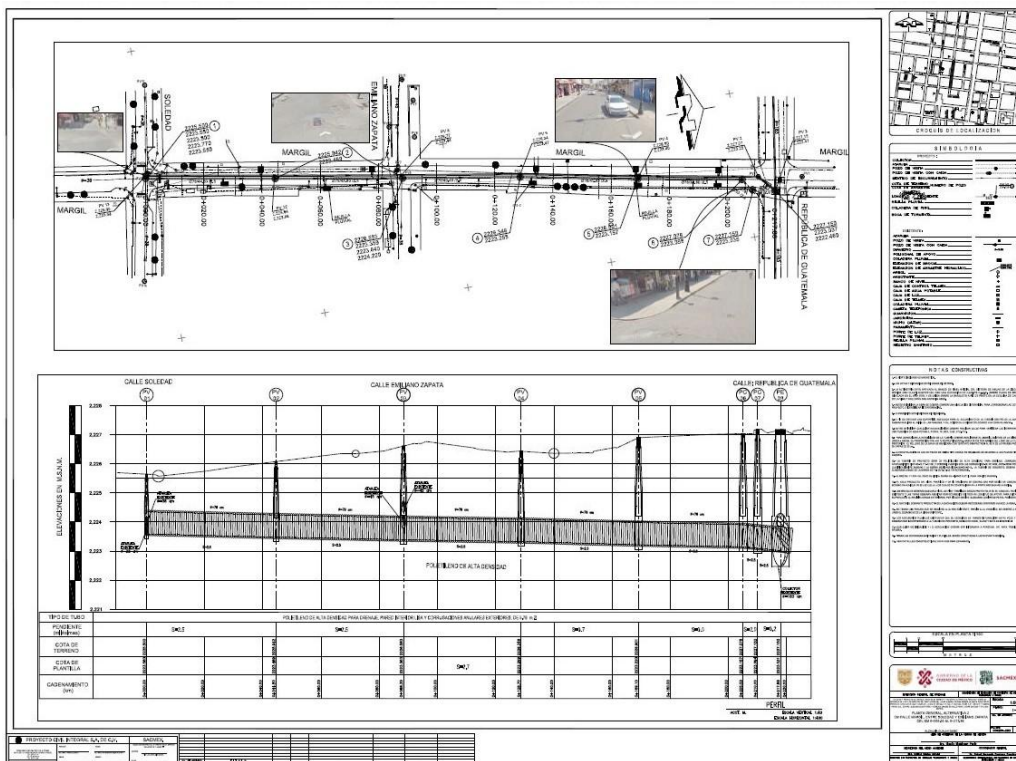

LINK ENLACE A  
PLANO EN  
FORMATO PDF:  
[PLANO ALT 2  
\\_MARGIL\\_ 1200 X 900  
CM](#)

SACMEX Drenaje | Reporte Fotográfico

## AVANCE DE TRABAJO

	ANTERIOR	AVANCE	ACUMULADO
ATARJEA (METROS)	5,460	320	5,780
POZOS DE VISITA	92	8	100
REJILLAS DE PISO	76	6	82
COLADERA PLUVIAL	119	5	124
ALBAÑAL (METROS)	340	26	366

SACMEX Drenaje | Reporte Fotográfico



### CALLE ROLADAN (ENTRE SAN PABLO Y REGINA)

AVANCE DE TRABAJO LIMPIEZA Y DESAZOLVE DE 100 ML DE ATARJEA, 2 PV, 2 RP, 2 CP, 8 ML DE ALBAÑAL.



## SACMEX Drenaje | Reporte Fotográfico



### CALLE ROLDAN (ENTRE REGINA Y RAMÓN CORONA)

AVANCE DE TRABAJO LIMPIEZA Y DESAZOLVE DE 120 ML DE ATARJEA, 3 PV, 2 RP, 2 CP, 8 ML DE ALBAÑAL.

## SACMEX Drenaje | Reporte Fotográfico



### CALLE DE TACUBA (ENTRE CALLE DE MOTOLINIA E ISABEL LA CATOLICA)

AVANCE DE TRABAJO LIMPIEZA Y DESAZOLVE DE 100 ML DE ATARJEA, 3 PV, 1 CP, 2 RP, 10 ML DE ALBAÑAL

# Secretaría de Obras y Servicios

Dirección General de Construcción de Infraestructura Vial



SOS-DGCIV |

**FECHAS DE  
CONCLUSIÓN DE OBRAS**  
Para Inauguraciones y Visitas

## SOS-DGCIV |

### DOIV – FECHAS DE TÉRMINO OBRA 2021-2022

OBRA	ALCALDIA	AVANCE FÍSICO	FECHA DE TERMINO REAL	COMENTARIOS
<b>CIERRE OBRA 2021</b>				
TACUBA	CUAUHTÉMOC	100 %	18/10/2021	Concluida
5 DE MAYO	CUAUHTÉMOC	100 %	04/10/2021	Concluida
URBANISMO TÁCTICO EN BALDERAS – PLAZA SOLIDARIDAD	CUAUHTÉMOC	100 %	30/12/2021	Concluido
URBANISMO TÁCTICO EN BALDERAS – CIUDADELA Y EMILIO DONDE	CUAUHTÉMOC	100 %	15/12/2021	Concluido
PROYECTO LAGUNILLA	CUAUHTÉMOC	100 %	31/12/2021	Concluido y licitándose Honduras y Comonfort
PLAZA EMPEDRADILLO	CUAUHTÉMOC	100 %	04/02/2022	Concluida
PLAZA SOLIDARIDAD	CUAUHTÉMOC	100 %	04/02/2022	Concluida
PLAZA MARTÍ	CUAUHTÉMOC	100 %	04/02/2022	Concluida
SAN HIPÓLITO (MINA-HÉROES-VIOLETA-SAN FERNANDO Y AV. HIDALGO)	CUAUHTÉMOC	100 %	31/03/2022	Concluida
REPÚBLICA DE CHILE	CUAUHTÉMOC	100 %	28/02/2022	Concluida
SAN ILDEFONSO Y JUSTO-SIERRA	CUAUHTÉMOC	100 %	26/03/2022	Concluida
REFORMA, DE AV. HIDALGO A GLORIETA VIOLETA	CUAUHTÉMOC	99.00 %	15/04/2022	En detalles lado poniente
<b>AVANCE OBRA 2022</b>				
OBRA CFE LAGUNILLA	CUAUHTÉMOC	00 %	JUNIO 2022	En licitación
REPÚBLICA DE HONDURAS	CUAUHTÉMOC	00 %	DICIEMBRE 2022	En licitación
IGNACIO COMONFORT	CUAUHTÉMOC	00 %	DICIEMBRE 2022	En licitación
REFORMA DE GLORIETA VIOLETA A EJE 1 NORTE	CUAUHTÉMOC	00 %	DICIEMBRE 2022	En licitación

# Secretaría de Obras y Servicios

Dirección General de Construcción de Obras Públicas



## SOS-DGCOP | Indicadores - Construcción de PILARES “La Pulga”

AL 02 DE ABRIL DE 2022

### DATOS GENERALES CONTRATISTA

No. CONTRATO	DGCOP-LPN-L-1-275-20
CONTRATISTA	INOVACION Y PROMOCION DE LA CONSTRUCCION, S.A. DE C.V.
PLAZO DE EJECUCIÓN	149 DIAS CALENDARIO
FECHA DE INICIO	02/10/2020
FECHA DE TEMINACIÓN	25/09/2021
SUPERFICIE DEL TERRENO	3,076.31
AREA DE CONSTRUCCIÓN TOTAL	2,214.00 M2
AREAS EXTERIORES	3,625.00 M2

### ESTADO FINANCIERO

IMPORTE DEL CONTRATO S/IVA	\$	19,989,459.25
IMPORTE ESTIMADO (PAGADO) S/IVA		\$16,470,653.98
IMPORTE POR ESTIMAR S/IVA	\$	3,518,805.27

### ANTICIPO

ANTICIPO OTORGADO	SIN ANTICIPO	
ANTICIPO AMORTIZADO	\$	-
ANTICIPO POR AMORTIZAR	\$	-



PERSPECTIVA DEL PROYECTO

### RESIDENTE:

ARQ. GRACIELA DUARTE CALIXTO  
J.U.D. DE SUPERVISION DE CONSTRUCCION C2

## SOS-DGCOP | Indicadores - Construcción de PILARES “La Pulga”



## SOS-DGCOP | Reporte fotográfico - Construcción de PILARES “La Pulga”



COLOCACIÓN DE LÁMPARAS

## SOS-DGCOP | Reporte fotográfico - Construcción de PILARES “La Pulga”

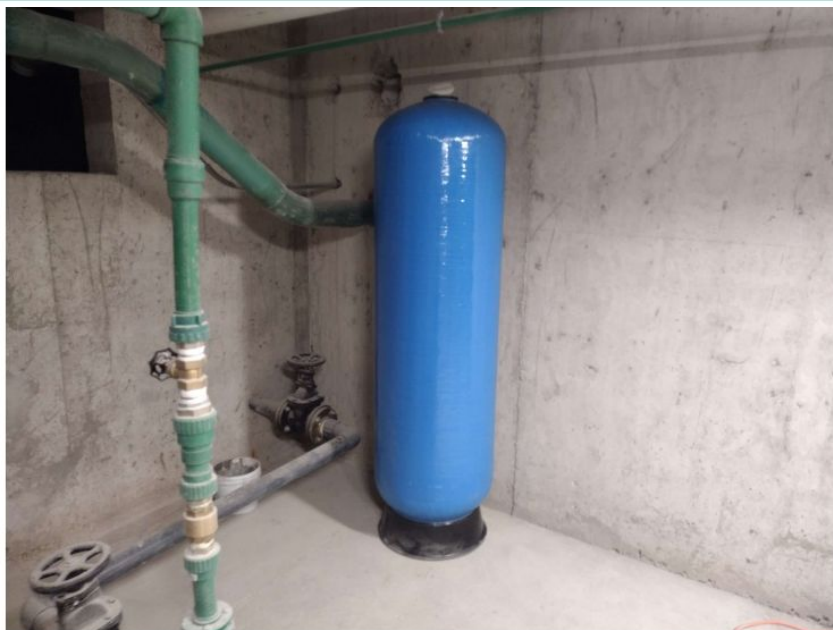

SUMINISTRO DEL TANQUE DE FILTRO DE AGUA



## SOS-DGCOP | Reporte fotográfico - Construcción de PILARES “La Pulga”



SUMINISTRO Y COLOCACIÓN DE EQUIPOS EN EL SITE

## SOS-DGCOP | Reporte fotográfico - Construcción de PILARES “La Pulga”



TRABAJO DE COLOCACIÓN, LIJADO, RESANADO Y SELLADO DE TAPAS DE MADERA PARA MESAS DE CIBERESCUELA

## SOS-DGCOP | Reporte fotográfico - Construcción de PILARES “La Pulga”

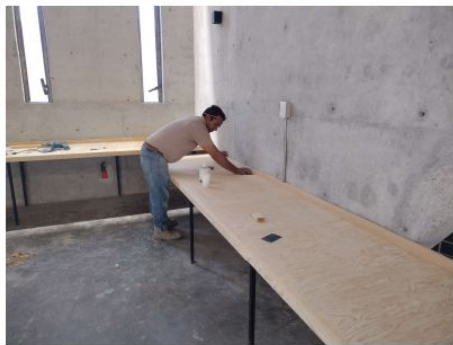

**TRABAJO DE COLOCACIÓN, LIJADO, RESANADO Y SELLADO DE TAPAS DE MADERA PARA MESAS DE CIBERESCUELA**

## SOS-DGCOP | Reporte fotográfico - Construcción de PILARES “La Pulga”



**TRABAJO DE COLOCACIÓN, LIJADO, RESANADO Y SELLADO DE TAPAS DE MADERA PARA MESAS DE CIBERESCUELA**





## SOS-DGCOP | Reporte fotográfico - Construcción de PILARES “La Pulga”



TRABAJOS DE LIMPIEZA

## SOS-DGCOP | Reporte fotográfico - Construcción de PILARES “La Pulga”

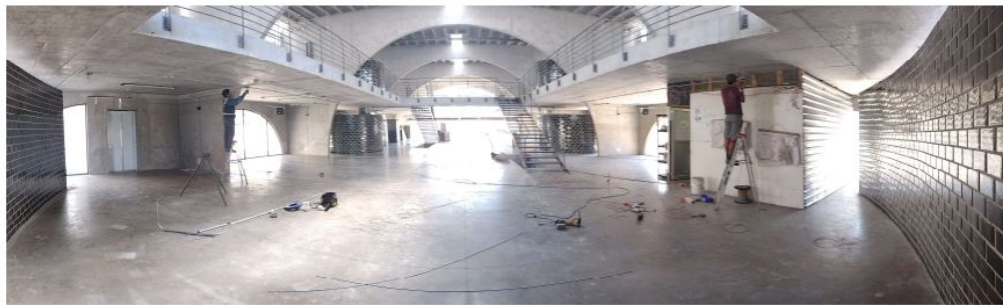

VISTA PANORAMICA DEL PLANTA BAJA



VISTA PANORAMICA DEL PRIMER NIVEL

## SOS-DG COP | Reporte fotográfico - Construcción de PILARES “La Pulga”



VISTAS PANORAMICAS DE LA AZOTEA

## SOS-DG COP | Reporte fotográfico - Construcción de PILARES “La Pulga”



VISTA PANORAMICA NORESTE



## SOS-DGCOPI | Reporte fotográfico - Construcción de PILARES “La Pulga”



VISTA PANORAMICA NOROESTE

## SOS-DGCOPI | Reporte fotográfico - Construcción de PILARES “La Pulga”



VISTA PANORAMICA SURESTE

## SOS-DGCOP | Reporte fotográfico - Construcción de PILARES “La Pulga”



VISTA PANORAMICA SUROESTE

# Secretaría de Obras y Servicios

Dirección General de Servicios Urbanos y Sustentabilidad  
Alumbrado Público

## SOS-DGSUS-AP | Indicadores

Estrategia	Indicador	Reporte al 1/04	U. Medida	Periodicidad	Próximo reporte
Alumbrado público	01) Luminarias reparadas en PA del CH	1218	Piezas	Quincenal	19 de abril

## SOS-DGSUS Alumbrado Público | Anexo de indicadores

### REPORTE DE LUMINARIAS REPARADAS EN CENTRO HISTÓRICO PERÍMETRO A / SEMANA AL 25 DE MARZO

DIRECCIÓN	ENTRE CALLES	COLONIA	CANTIDAD	INCIDENCIA	MOTIVO
Alameda Central	Av. Hidalgo y Av. Juárez	CENTRO	1	Cambio de balastro	Luminaria apagada
	Av. Hidalgo y Av. Juárez	CENTRO	300	Reconexión de media tensión.	Circuitos apagados
	Av. Hidalgo y Av. Juárez	CENTRO	571	Reprogramación de reloj en ambas subestaciones	Circuitos apagados
	Av. Hidalgo y Av. Juárez	CENTRO	1	Cambio de balastro	Luminaria apagada
	Av. Hidalgo y Av. Juárez	CENTRO	1	Cambio de balastro	Luminaria apagada
	Av. Hidalgo y Av. Juárez	CENTRO	1	Cambio de lámpara	Luminaria apagada
		SUBTOTAL	875		

## SOS-DGSUS Alumbrado Público | Anexo de indicadores

### REPORTE DE LUMINARIAS REPARADAS EN CENTRO HISTÓRICO PERÍMETRO A / SEMANA AL 25 DE MARZO

DIRECCIÓN	ENTRE CALLES	COLONIA	CANTIDAD	INCIDENCIA	MOTIVO
Calle Talavera	República de El Salvador y Ramón Corona	CENTRO	3	Cambio de base y fotocelda	Circuito encendido de día
Francisco I. Madero	Fray Pedro de Gante y Eje Central	CENTRO	20	Reconexión de líneas	Circuito apagado
	Isabel la Católica y Calle Palma	CENTRO	17	Reprogramación de reloj	Circuito apagado
Calle Plaza de la Constitución	Av. 20 de Noviembre y 16 de Septiembre	CENTRO	1	Cambio de lámpara y balastro	Luminaria apagada
		SUBTOTAL	41		
		TOTAL	916		

## SOS-DGSUS Alumbrado Público | Anexo de indicadores

### REPORTE DE LUMINARIAS REPARADAS EN CENTRO HISTÓRICO PERÍMETRO A / SEMANA AL 01 DE ABRIL

DIRECCIÓN	ENTRE CALLES	COLONIA	CANTIDAD	INCIDENCIA	MOTIVO
Calle José María Pino Suárez	Calle Plaza de la Constitución y Venustiano Carranza	CENTRO	15	Cambio de interruptor horario astronómico	Circuito encendido de día
	Calle Plaza de la Constitución y Venustiano Carranza	CENTRO	15	Reprogramación de reloj	Circuito encendido de día
	Calle Plaza de la Constitución y Venustiano Carranza	CENTRO	20	Reprogramación de reloj	Circuito Apagado
	Calle Plaza de la Constitución y Venustiano Carranza	CENTRO	15	Reprogramación de reloj	Circuito encendido de día
Edificio Joyerías	Calle Francisco I. Madero y Monte de Piedad	CENTRO	165	Programación de control	luminarias intermitentes
		SUBTOTAL	230		



# SOS-DGSUS Alumbrado Público | Anexo de indicadores

## REPORTE DE LUMINARIAS REPARADAS EN CENTRO HISTÓRICO PERÍMETRO A / SEMANA AL 01 DE ABRIL

DIRECCIÓN	ENTRE CALLES	COLONIA	CANTIDAD	INCIDENCIA	MOTIVO	
Alameda Central	Av. Hidalgo y Av. Juárez	CENTRO	1	Cambio de balastro	Luminaria apagada	
	Av. Juárez	Av. Balderas y José Azueta	CENTRO	70	Reconexión de líneas	Circuitos apagados
Calle Plaza de la Constitución	Calle Seminario y Monte de Piedad	CENTRO	1	Cambio de lámpara	Luminaria apagada	
		<b>SUBTOTAL</b>	<b>72</b>			
		<b>TOTAL</b>	<b>1218</b>			



# SOS-DGSUS Alumbrado Público | Gráficas de Indicadores

SEMANA AL 25 DE MARZO

### ALAMEDA CENTRAL



**CFE REALIZA LA RECONEXIÓN DE MEDIA TENSIÓN.**



**CALLE TALAVERA**



**SE REALIZA CAMBIO DE BASE Y FOTOCELDA.**

**FRANCISCO I. MADERO**

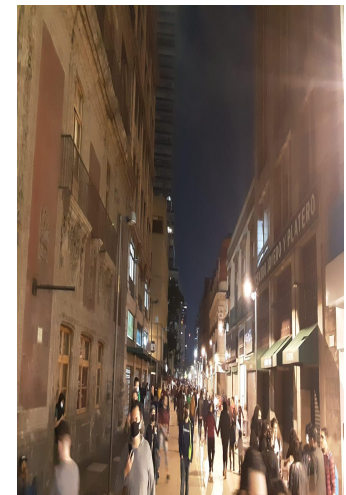
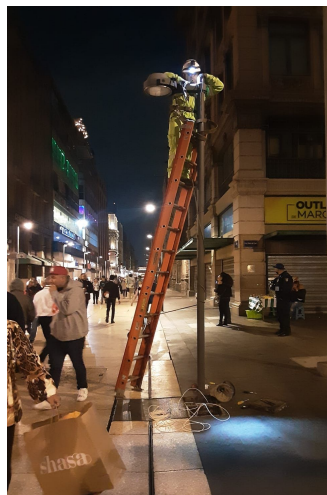

**SE REALIZA RECONEXIÓN DE LÍNEAS.**



**CALLE PLAZA DE LA CONSTITUCIÓN**



**SE REALIZA CAMBIO DE LÁMPARA Y BALASTRO.**

**CALLE JOSÉ MARÍA PINO SUÁREZ**



**SE REALIZA REPROGRAMACIÓN DE RELOJ.**



### EDIFICIO JOYERÍAS



**SE REALIZA PROGRAMACIÓN DE CONTROL**

### ALAMEDA CENTRAL

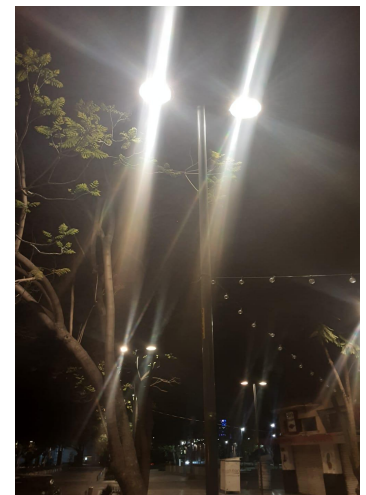

**SE REALIZA CAMBIO DE BALASTRO.**

**AV. JUÁREZ**

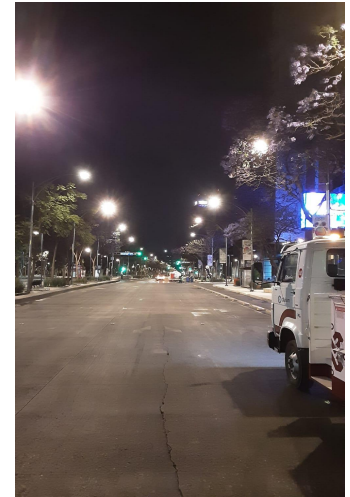

**SE REALIZA RECONEXIÓN DE LÍNEAS.**

**CALLE PLAZA DE LA CONSTITUCIÓN**



**SE REALIZA CAMBIO DE LÁMPARA.**

**INCIDENCIAS REPORTADAS AL CHAT Y ATENDIDAS**



20/marzo/2022  
Belisario Domínguez  
Se restablece el servicio

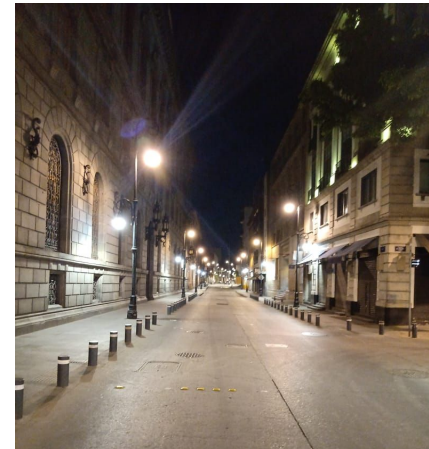

23/marzo/2022  
Donceles  
Se restablece el servicio

**INCIDENCIAS REPORTADAS AL CHAT Y ATENDIDAS**



23/marzo/2022  
Palma  
Se restablece el servicio



23/marzo/2022  
Donceles  
Se restablece el servicio



### INCIDENCIAS REPORTADAS AL CHAT Y ATENDIDAS



29/marzo/2022  
República de Bolivia  
En servicio el alumbrado

### SOS-DGSUS-AP | Seguimiento de indicadores

# 3,644

Incidentes de infraestructura del perímetro ACH  
enero - marzo

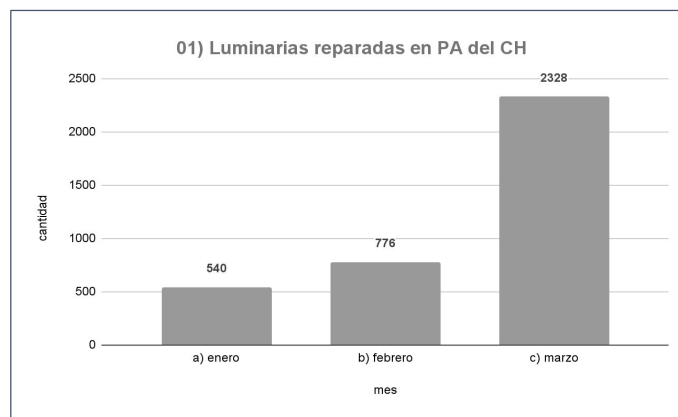

# Secretaría de Obras y Servicios

Dirección General de Servicios Urbanos y Sustentabilidad  
Subdirección de Parques B I

## SOS-DGSUS | Indicadores

Estrategia	Indicador	Reporte 21 al 3/04	U. Medida	Periodicidad	Próximo reporte
Limpieza	01) Barrido de guarnición en PA del CH	12,312.160	kilómetros	quincenal	19 de abril
	02) Barrido de banquetas en PA del CH	23,955,400	metros cuadrados		
	03) Barrido de Plazas y corredores en PA del CH	12,711,468	metros cuadrados		
	04) Barrido mecánico en PA del CH	1,279.040	kilómetros		
Recolección	05) Residuos sólidos y recolección producto de barrido	10,540	metros cúbicos		
	06) Tierra recolectada en PA del CH	127.75	metros cúbicos		
Lavado	07) Lavado de papeleras	1,120	piezas		
	08) Lavado en Plazas, calles, corredores semi/peatonales en PA de CH	643,203	metros cuadrados		

## SOS-DGSUS | Indicadores

Estrategia	Indicador	Reporte 21 al 03/04	U. Medida	Periodicidad	Próximo reporte
Lavado	09) Sitio críticos lavados en PA de CH (18 puntos)	255 promedio	atenciones	quincenal	19 de abril
Recolección	10) Recolección en tiraderos clandestinos en PA de CH (25 tiraderos)	350 promedio	metros cúbicos		
Limpieza	11) Limpieza de chicles en corredor Madero, Plaza la Constitución y Motolinia	2,661	piezas		
Eliminación de grafiti	12) Eliminación de grafiti en PA de CH	5,613	metros cuadrados		
Limpieza	13) Retiro de propaganda en PA de CH	2,093	piezas		
Eliminación de plagas	14) Desratización en PA y PB de CH - Piezas de cereal B y cebos Rodilón	2497	piezas		

## SOS-DGSUS Subdirección de Parques B | Gráficas - Acciones preventivas con el personal por COVID-19

- Toma la temperatura todos los días en los tres turnos.
- Entrega de caretas, cubrebocas y guantes a toda la gente para su protección.





SOS-DGSUS Subdirección de Parques B | Anexo de indicadores

**ELIMINACIÓN DE GRAFITI**

VIALIDAD	Cantidad	U.M.
PLAZA DE LA CONSTITUCIÓN (PROTESTA FEMINISTA)	3,672	m2
CIRCUITO PLAZA DE LA CONSTITUCIÓN DE AV. 20 DE NOVIEMBRE A AV. JOSÉ MARÍA IZAZAZA (PROTESTA)	45	m2
AV. JUÁREZ DE BALDERAS A LÓPEZ (PROTESTAS FEMINISTAS)	1,680	m2
AV. JUÁREZ DE AV. PASEO DE LA REFORMA A EJE CENTRAL LÁZARO CÁRDENAS (PROTESTA)	138	m2
AV. 5 DE MAYO DE EJE CENTRAL LÁZARO CÁRDENAS A MONTE DE PIEDAD (PROTESTA)	15	m2
CIRCUITO PLAZA DE LA CONSTITUCIÓN FRENTE DE PALACIO NACIONAL DE MONEDA A CORREGIDORA (PROTESTA)	12	m2
AV. 20 DE NOVIEMBRE ESQUINA CIRCUITO PLAZA DE LA CONSTITUCIÓN (PROTESTA)	51	m2
<b>TOTAL</b>	<b>5,613</b>	<b>m2</b>

SOS-DGSUS Subdirección de Parques B | Anexo de indicadores

**ELIMINACIÓN DE GRAFITI DE PROTESTA FEMINISTA 5,352 M2 Y 261 M2 DE PROTESTA**





# SOS-DGSUS Subdirección de Parques B | Anexo de indicadores



# SOS-DGSUS Subdirección de Parques B | Anexo de indicadores

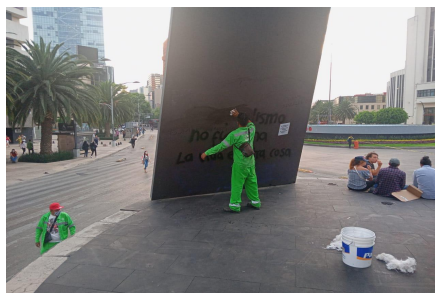



## SOS-DGSUS Subdirección de Parques B | Anexo de indicadores



## SOS-DGSUS Subdirección de Parques B | Anexo de indicadores

### LAVADO INTEGRAL DE PLAZA DE LA CONSTITUCIÓN

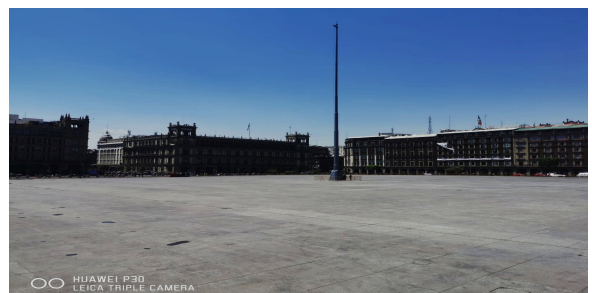
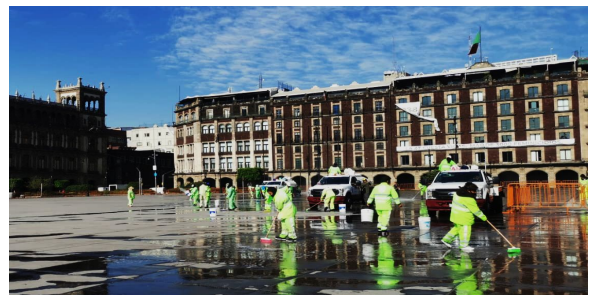



## SOS-DGSUS Subdirección de Parques B | Gráficas de indicadores

### Atención Fauna Nociva



## SOS-DGSUS Subdirección de Parques B | Gráficas de indicadores



## SOS-DGSUS Subdirección de Parques B | Anexo de indicadores

### Atención Fauna Nociva

Lugar	Cuadrantes	Ubicación	Actividad
Vialidad	A	San Pablo, De Eje 1 Oriente a José María Pino Suárez, Col. Centro, Alcaldía Cuauhtémoc	Desratización 104 Rodilón Block, en un área de 1,800 m2.
Vialidad	A	José María Izazaga, de Isabel la Católica a Bolívar, Col. Centro, Alcaldía Cuauhtémoc	Desratización 32 Rodilón Block, en un área de 1,400 m2.
Eje 1 Norte Mosqueta	A	De Eje 1 Poniente Guerrero a Paseo de la Reforma, (Lado Sur y Norte), Col. Guerrero, Alcaldía Cuauhtémoc	Desratización 48 Rodilón Block, en un área de 1,400 m2.
Vialidad Roldán	B	De Fray Servando Teresa de Mier a Puente de Santo Tomás, Col. Centro, Alcaldía Cuauhtémoc	Desratización 26 Rodilón Block, en un área de 1,800 m2.
Plaza de la Constitución Zócalo	A	20 De Noviembre, Pino Suárez, 5 de Mayo, 16 de Septiembre, Col. Centro, Alcaldía Cuauhtémoc	Desratización 15 Rodilón Block, en un área de 46,800 m2.
Plaza Teatro Blanquita	A	Eje Central Lázaro Cárdenas, Pensador Mexicano y Mina, Col. Centro, Alcaldía Cuauhtémoc	Desratización 30 Rodilón Block, en un área de 1,800 m2.
Anillo de Circunvalación (Eje 1 Oriente)	B	Fray Servando y Calzada de la Viga, Col. Esperanza, Alcaldía Venustiano Carranza	Desratización 24 Rodilón Block, en un área de 650 m2.

## SOS-DGSUS Subdirección de Parques B | Anexo de indicadores

### Atención Fauna Nociva

Lugar	Cuadrantes	Ubicación	Actividad
Av. Morelos	B	De Congreso de la Unión a Calzada de la Viga, (Tramo), Col. Jamaica, Alcaldía Venustiano Carranza	Desratización 42 Cereal B, en un área de 800 m2.
Congreso De La Unión	B	De Emiliano Zapata a Herreros, (De Oriente a Poniente), Col. Morelos, Alcaldía Venustiano Carranza	Desratización 28 Cereal B, en un área de 650 m2.
Exterior Del Metro Jamaica	B	Congreso de la Unión, (Lado Oriente), Calzada Mixiuhca y Melchor Ocampo, Col. Magdalena Mixiuhca, Alcaldía Venustiano Carranza	Desratización 36 Cereal B, en un área de 260 m2.
Exterior Del Metro Moctezuma	B	Calzada Zaragoza y Francisco del Paso y Troncoso, Col. Unidad Kennedy, Alcaldía Venustiano Carranza	Desratización 40 Cereal B, en un área de 1,500 m2.
Parque Periodistas	B	Fray Servando Teresa de Mier, Esquina Congreso de la Unión, Col. Parque, Alcaldía Venustiano Carranza	Desratización 35 Cereal B, en un área de 680 m2.
Vialidad	B	Av. Del Trabajo, de Gorostiza a Panaderos, Col. Morelos, Alcaldía Venustiano Carranza	Desratización 35 Cereal B, en un área de 680 m2.
Tiradero Clandestino	B	Congreso de la Unión, de Herreros a Hortelano, Col. Morelos, Alcaldía Venustiano Carranza	Desratización 36 Cereal B, en un área de 100 m2.
Tiradero Clandestino	B	Congreso de la Unión, Esquina Hortelano, Col. Morelos, Alcaldía Venustiano Carranza	Desratización 46 Cereal B, en un área de 100 m2.

## SOS-DGSUS Subdirección de Parques B | Anexo de indicadores

### Atención Fauna Nociva

Lugar	Cuadrantes	Ubicación	Actividad
Canal del Norte	B	Congreso de la Unión, de Plomeros a Eje 2 Norte, Col. Michoacán, Alcaldía Venustiano Carranza	Desratización 32 Cereal B, en un área de 1,750 m2.
Canal del Norte	B	De Bonanza a Eje 2 Oriente Congreso de la Unión, Col. Ampliación Michoacana, Alcaldía Venustiano Carranza	Desratización 22 Cereal B, en un área de 350 m2.
Aluminio	B	De Congreso de la Unión a Pabellón, Col. Felipe Ángeles, Alcaldía Venustiano Carranza	Desratización 26 Cereal B, en un área de 760 m2.
Exterior del Mercado del Rastro	B	Ing. Eduardo Molina, Aluminio, Sorpresa y Estaño, Col. Felipe Ángeles, Alcaldía Venustiano Carranza	Desratización 30 Cereal B, en un área de 2,150 m2.
Parque S/N	A	Caridad, Manuel Doblado y Obreros, Col. Morelos, Alcaldía Cuauhtémoc	Desratización 28 Cereal B, en un área de 220 m2.
Eje 2 Norte	B	Esquina Eje Central Lázaro Cárdenas, Col. Peralvillo, Alcaldía Cuauhtémoc	Desratización 26 Cereal B, en un área de 350 m2.
Tiradero Clandestino No. 62	B	Eje 1 Oriente, Esquina Constancia, Col. Morelos, Alcaldía Cuauhtémoc	Desratización 22 Cereal B, en un área de 100 m2.
Vialidad	B	Eje 1 Oriente, Esquina Caridad, Col. Morelos, Alcaldía Cuauhtémoc	Desratización 28 Cereal B, en un área de 200 m2.

## SOS-DGSUS Subdirección de Parques B | Anexo de indicadores

### Atención Fauna Nociva

Lugar	Cuadrantes	Ubicación	Actividad
Tiradero Clandestino No. 64	B	Eje 1 Oriente, Manuel Doblado, Col. Morelos, Alcaldía Cuauhtémoc	Desratización 30 Cereal B, en un área de 100 m2.
Eje 1 Oriente Anillo de Circunvalación	B	De Eje 1 Norte a República de Guatemala, Col. Centro, Alcaldía Cuauhtémoc	Desratización 80 Cereal B, en un área de 1,600 m2.
Anillo de Circunvalación	B	De San Pablo a Fray Servando, Col. Centro, Alcaldía Cuauhtémoc	Desratización 140 Cereal B, en un área de 800 m2.
Eje 1 Oriente Circunvalación	B	De República de Guatemala, a San Pablo, Col. Centro, Alcaldía Cuauhtémoc	Desratización 120 Cereal B, en un área de 1,200 m2.
Exterior del Mercado de San Lucas	B	Escuela Médico Militar, Callejón del Hormiguero, Callejón San Miguel, Col. Centro, Alcaldía Cuauhtémoc	Desratización 26 Cereal B, en un área de 1,800 m2.
Área Verde	A	Calle Tolsa, Balderas, Enrico Martínez, Col. Centro, Alcaldía Cuauhtémoc	Desratización 38 Cereal B, en un área de 800 m2.
Vialidad	B	Arcos de Belén, de Luis Moya a Balderas, Col. Centro, Alcaldía Cuauhtémoc	Desratización 32 Cereal B, en un área de 1,500 m2.
Vialidad	B	Calle Tolsa, Esquina Tres Guerras, Col. Centro, Alcaldía Cuauhtémoc	Desratización 36 Cereal B, en un área de 350 m2.



## SOS-DGSUS Subdirección de Parques B | Anexo de indicadores

### Atención Fauna Nociva

Lugar	Cuadrantes	Ubicación	Actividad
Eje 1 Oriente Anillo De Circunvalación	B	De Eje 1 Norte a República de Guatemala, Col. Centro, Alcaldía Cuauhtémoc	Desratización 104 Cereal B, en un área de 1,600 m2.
Anillo De Circunvalación	B	De San Pablo a Fray Servando, Col. Centro, Alcaldía Cuauhtémoc	Desratización 140 Cereal B, en un área de 800 m2.
Eje 1 Oriente Anillo De Circunvalación	B	De República de Guatemala a San Pablo, Col. Centro, Alcaldía Cuauhtémoc	Desratización 120 Cereal B, en un área de 1,200 m2.
Exterior del Mercado San Lucas	B	Escuela Médico Militar, Callejón del Hormiguero, Callejón San Miguel, Col. Centro, Alcaldía Cuauhtémoc	Desratización 26 Cereal B, en un área de 1,800 m2.
Área Verde	A	Tolsa, Balderas, Enrico Martínez, Col. Centro, Alcaldía Cuauhtémoc	Desratización 38 Cereal B, en un área de 800 m2.
Vialidad	B	Arcos de Belén, de Luis Moya a Balderas, Col. Centro, Alcaldía Cuauhtémoc	Desratización 32 Cereal B, en un área de 1,500 m2.
Vialidad	B	Calle Tolsa, Esquina Tres Guerras, Col. Centro, Alcaldía Cuauhtémoc	Desratización 36 Cereal B, en un área de 350 m2.
Plaza de la Soledad	B	Limón, San Simón y Cuadrante de la Soledad, Col. Merced Balbuena, Alcaldía Venustiano Carranza	Desratización 28 Cereal B, en un área de 560 m2.

## SOS-DGSUS Subdirección de Parques B | Anexo de indicadores

### Atención Fauna Nociva

Lugar	Cuadrantes	Ubicación	Actividad
General Anaya	B	De Eje 1 Oriente a San Ciprian, Col. Merced Balbuena, Alcaldía Venustiano Carranza	Desratización 30 Cereal B, en un área de 1,200 m2.
San Ciprian	B	De General Anaya a Fray Servando Teresa de Mier, Col. Merced Balbuena, Alcaldía Venustiano Carranza	Desratización 36 Cereal B, en un área de 1,200 m2.
Exterior Del Metro Candelaria	B	Corregidora, Congreso de la Unión, San Ciprian y General Anaya, Col. Unidad Habitacional Candelaria de los Patos, Alcaldía Venustiano Carranza	Desratización 48 Cereal B, en un área de 1,140 m2.
Exterior Del Mercado de la Merced	B	Fray Servando Teresa de Mier, Eje 1 Oriente Circunvalación, General Anaya y San Ciprian, Col. Merced Balbuena, Alcaldía Venustiano Carranza	Desratización 32 Cereal B, en un área de 8,200 m2.
Eje 1 Oriente	B	De Eje 1 Norte a San Pablo, Col. Morelos, Alcaldía Venustiano Carranza	Desratización 160 Cereal B, en un área de 3,800 m2.
Vialidad	A	Eje 1 Poniente Rosales, de Puente de Alvarado a Paseo de la Reforma, Col. Centro, Alcaldía Cuauhtémoc	Desratización 36 Cereal B, en un área de 1,200 m2.
Vialidad	A	Balderas, de Paseo de la Reforma a Av. Juárez, Col. Centro, Alcaldía Cuauhtémoc	Desratización 42 Cereal B, en un área de 33,000 m2.
Alameda Central	A	Av. Juárez, Av. Hidalgo, Dr. Mora, Ángela Peralta, Col. Centro, Alcaldía Cuauhtémoc	Desratización 18 Cereal B, en un área de 200 m2.

## SOS-DGSUS Subdirección de Parques B | Anexo de indicadores

### Atención Fauna Nociva

Lugar	Cuadrantes	Ubicación	Actividad
Bodega de Limpieza Urbana	A	Av. Juárez No. 20, Av. Hidalgo, Dr. Mora, Ángela Peralta, Col. Centro, Alcaldía Cuauhtémoc	Desratización 18 Cereal B, en un área de 200 m2.
Vialidad	A	San Pablo, de Eje 1 Oriente a José María Pino Suárez, Col. Centro, Alcaldía Cuauhtémoc	Desratización 38 Cereal B, en un área de 1,800 m2.
Vialidad	A	José María Izazaga, de Isabel la Católica a Bolívar, Col. Centro, Alcaldía Cuauhtémoc	Desratización 40 Cereal B, en un área de 1,400 m2.
Eje 1 Norte Mosqueta	A	Eje 1 Poniente Guerrero a Paseo de la Reforma, Lado Sur y Norte, Col. Guerrero, Alcaldía Cuauhtémoc	Desratización 66 Cereal B, en un área de 1,400 m2.
Vialidad Roldán	B	De Fray Servando Teresa de Mier a Puente de Santo Tomás, Col. Centro, Alcaldía Cuauhtémoc	Desratización 48 Cereal B, en un área de 1,800 m2.
Plaza de la Constitución Zócalo	A	20 De Noviembre, José María Pino Suárez, 5 de Mayo, 16 de Septiembre, Col. Centro, Alcaldía Cuauhtémoc	Desratización 32 Cereal B, en un área de 46,800 m2.
Plaza Teatro Blanquita	A	Eje Central Lázaro Cárdenas, Pensador Mexicano y Mina, Col. Centro, Alcaldía Cuauhtémoc	Desratización 36 Cereal B, en un área de 1,800 m2.

## SOS-DGSUS Subdirección de Parques B | Gráficas de indicadores

### LAVADO

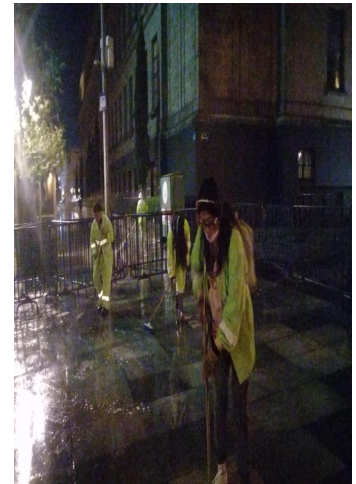



SOS-DGSUS Subdirección de Parques B | Gráficas de indicadores

**BARRIDO MANUAL**

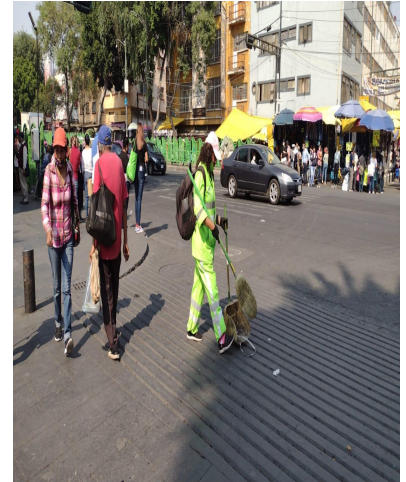
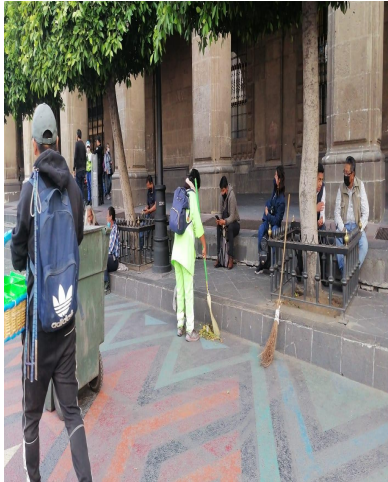

SOS-DGSUS Subdirección de Parques B | Gráficas de indicadores

**RECOLECCIÓN DE RESIDUOS SÓLIDOS**





SOS-DGSUS Subdirección de Parques B | Gráficas de indicadores

RECOLECCIÓN DE TIRADEROS CLANDESTINOS

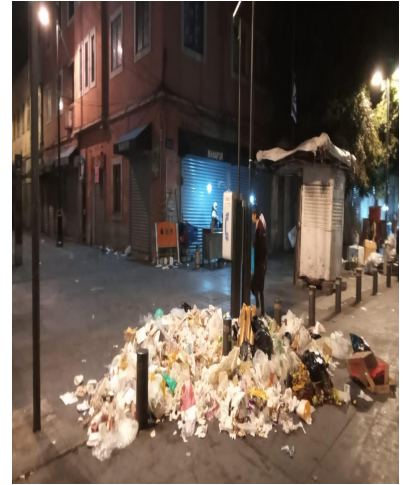

SOS-DGSUS Subdirección de Parques B | Gráficas de indicadores

LAVADO DE PAPELERAS

RETIRO DE PROPAGANDA

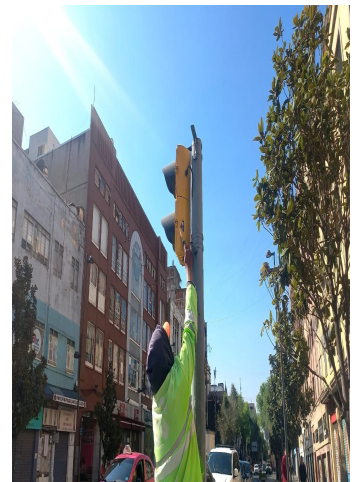
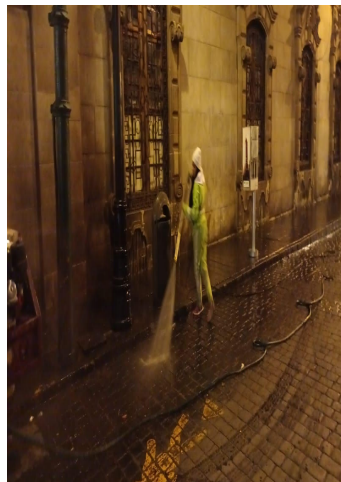

# SOS-DGSUS Subdirección de Parques B | Gráficas de indicadores

## RETIRO DE CHICLES

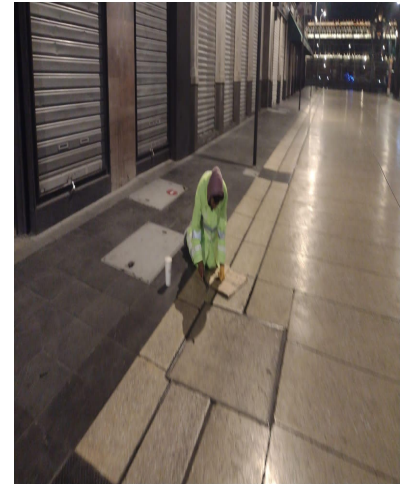

# SOS-DGSUS | Seguimiento de indicadores

**73,872.96 km**

Barrido de guarnición en PA del CH  
enero - marzo

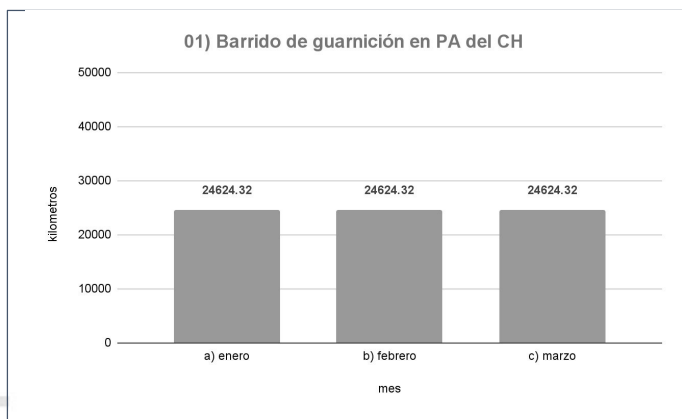

**143,732.4 m2**

Barrido de banquetas en PA del CH  
enero - marzo

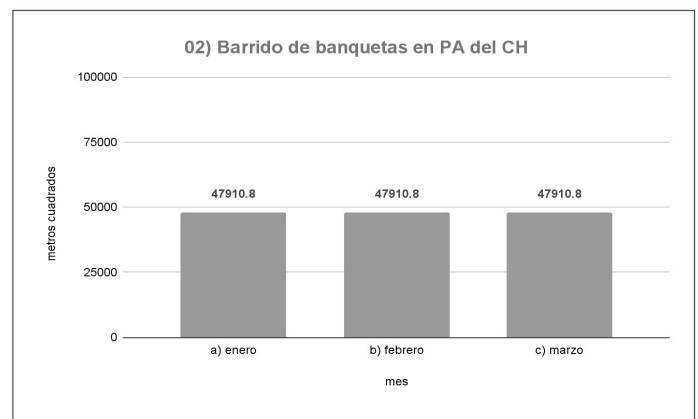

## SOS-DGSUS | Seguimiento de indicadores

# 76,268.76 m<sup>2</sup>

Barrido de Plazas y corredores en PA del CH  
enero - marzo

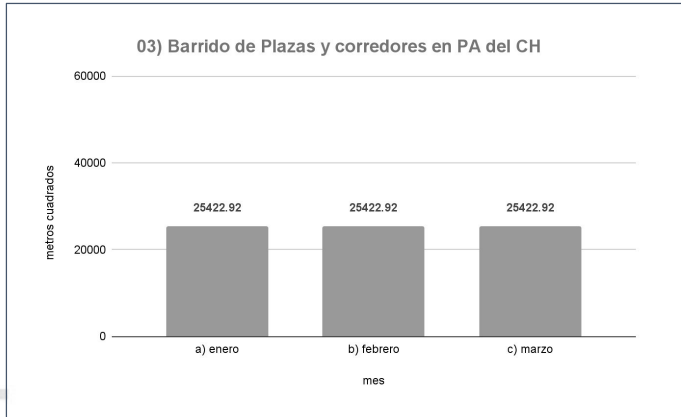

# 8,953.28 km

Barrido mecánico en PA del CH  
enero - marzo

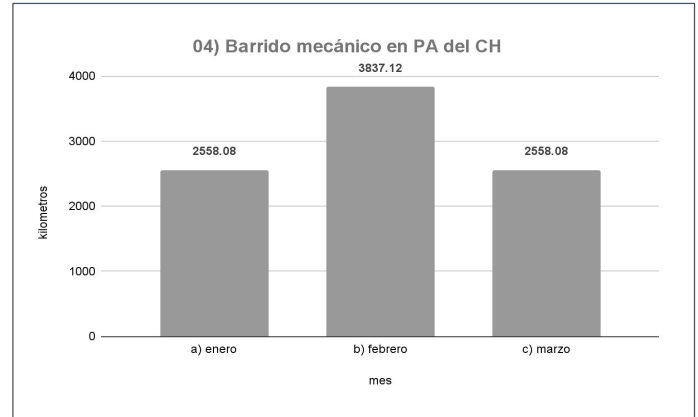

## SOS-DGSUS | Seguimiento de indicadores

# 73,055 m<sup>3</sup>

Residuos sólidos y recolección producto de barrido  
enero - marzo

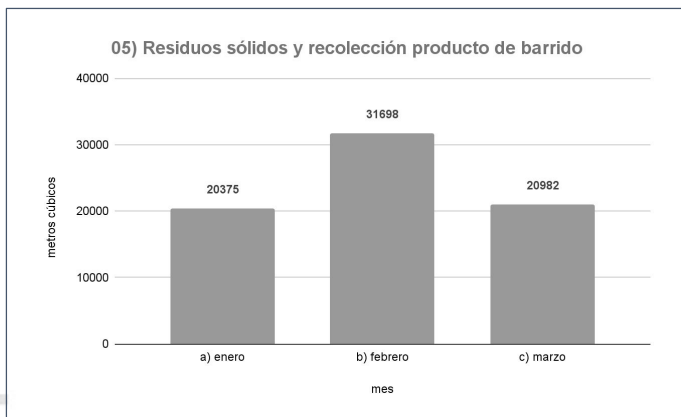

# 869.75 m<sup>3</sup>

Tierra recolectada en PA del CH  
enero - marzo

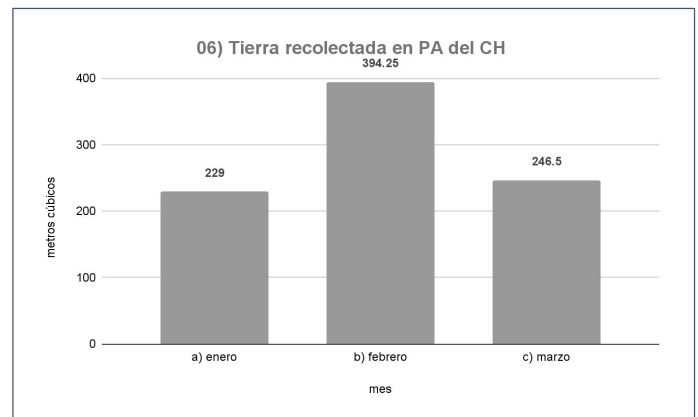



SOS-DGSUS | Seguimiento de indicadores

**7,840 pzas**

Lavado de papeleras  
enero - marzo

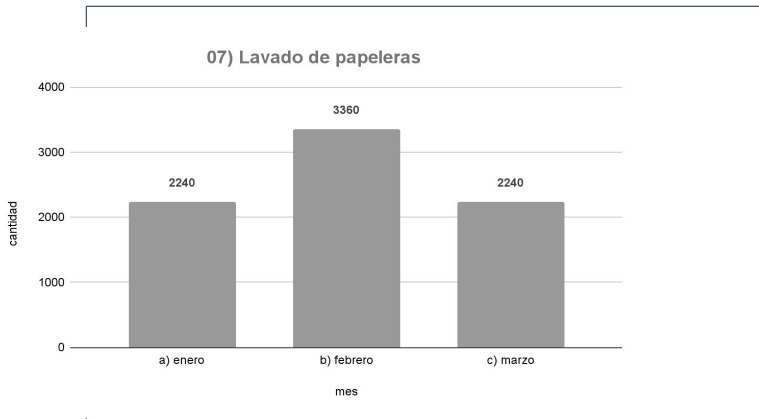

SOS-DGSUS | Seguimiento de indicadores

**1,787 pzas**

Sitio críticos lavados en PA de CH  
enero - marzo

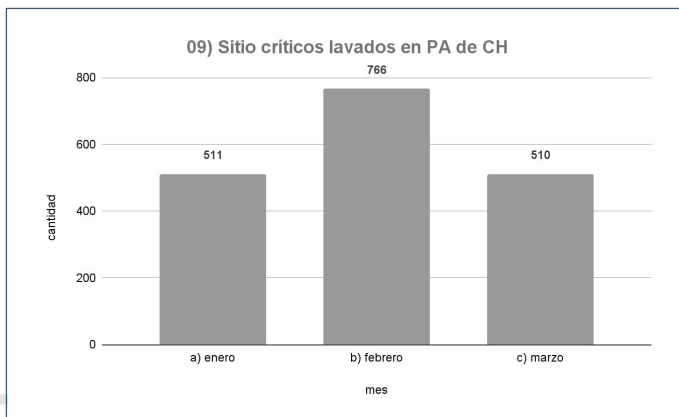

**2,450 m3**

Recolección en tiraderos clandestinos en PA de CH  
enero - marzo

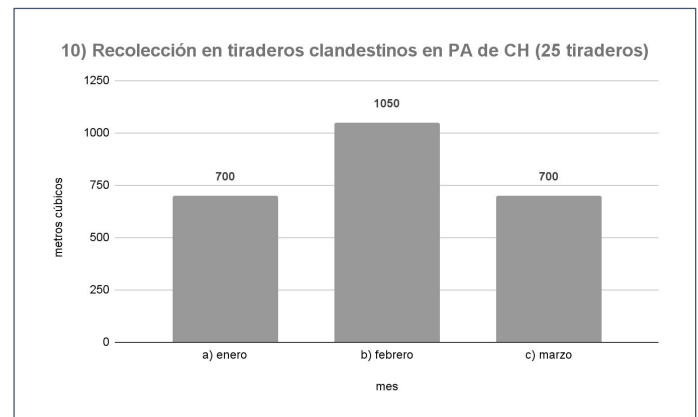

## SOS-DGSUS | Seguimiento de indicadores

# 38,871 pzas

Limpieza de chicles en corredor Madero y Plaza la Constitución  
enero - marzo

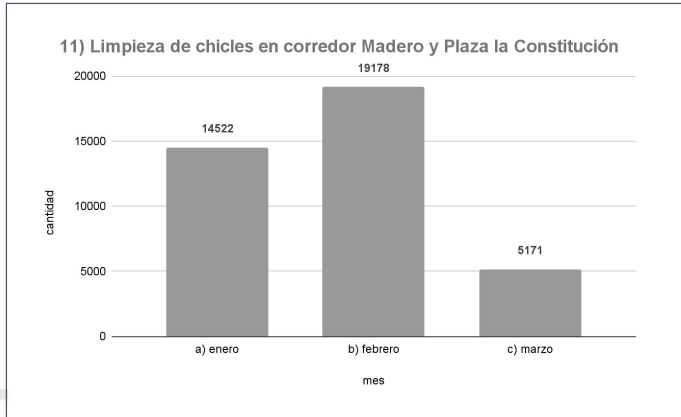

# 26,191.5 m2

Eliminación de grafiti en PA de CH  
enero - marzo

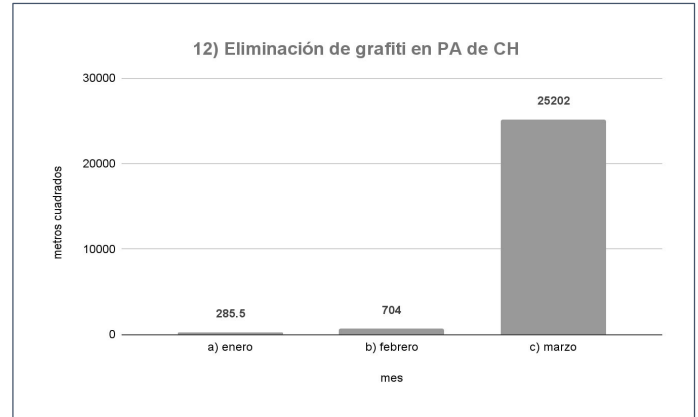

## SOS-DGSUS | Seguimiento de indicadores

# 14,213 pzas

Retiro de propagando de PA de CH  
enero - marzo

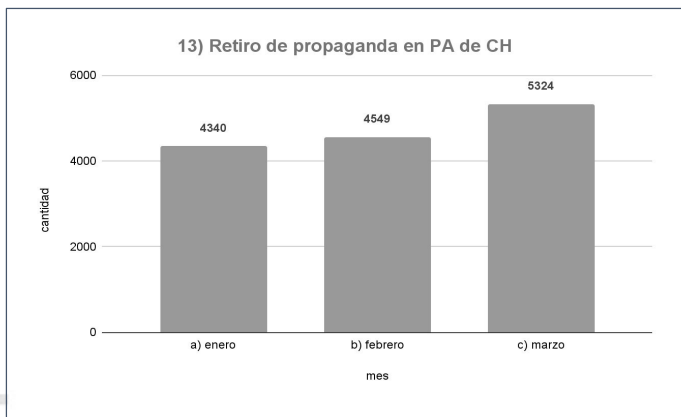

# 15,249 pzas

Desratización de PA y PB de CH  
enero - marzo

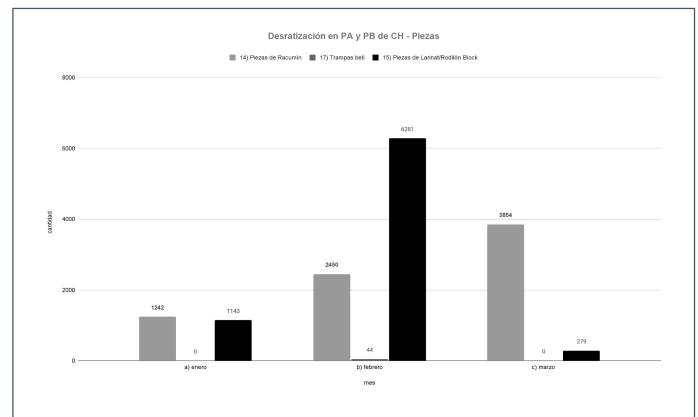

# Sistema de Transporte Colectivo Metro



## STC-Metro | Indicadores

Estrategia	Indicador	Reporte al 1 abril de 2022	U. Medida	Periodicidad	Próximo reporte
Atención de incidencias	01) Atención a escaleras eléctricas en estaciones del CH	3	Unidades fuera de servicio	quincenal	15 de abril de 2022
Atención de incidencias	02) Atención a elevadores en estaciones del CH	0	Unidades fuera de servicio		



# STC-Metro | Seguimiento de indicadores

## 85.06%

Porcentaje de eficiencia en escaleras eléctricas  
enero-marzo

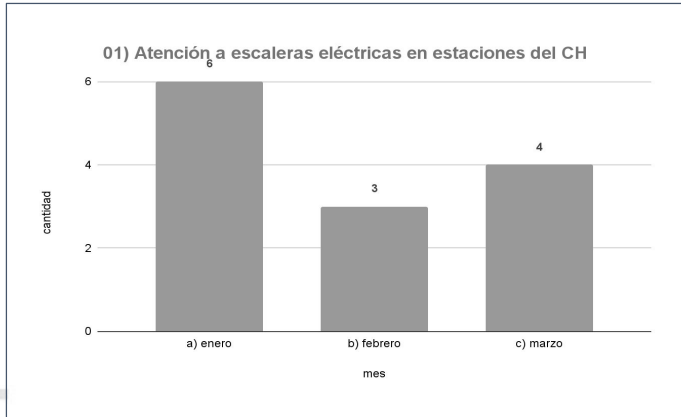

## 100%

Porcentaje de eficiencias en elevadores  
enero-marzo

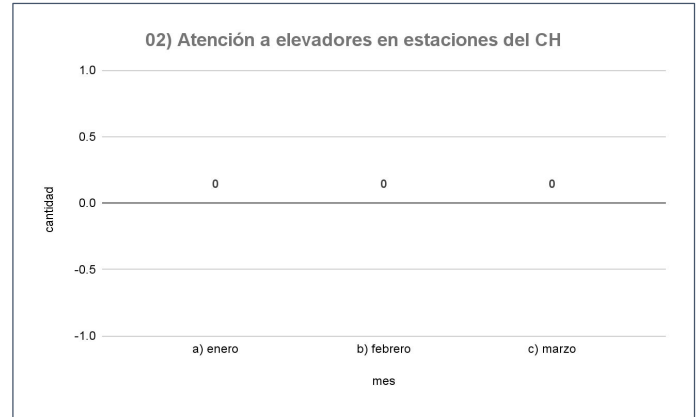

# Comisión Federal de Electricidad

## CFE | Indicadores

Estrategia	Indicador	Reporte al 1 de abril de 2022	U. Medida	Periodicidad	Próximo reporte
Atención de incidencias	01) Robos registrados en elementos de infraestructura	4	piezas	quincenal	15 de abril de 2022
	02) Bóvedas atendidas con acciones de desagüe	34	atenciones		
Suministro de energía	03) Atenciones a fallas en el suministro de energía	12	reportes		
Atención de incidencias	04) Tapas de registros y/o bóvedas reparadas	6	piezas		
	05) Obras de mantenimiento que impliquen rompimiento en vía pública	2	atenciones		

119

## Comisión Federal de Electricidad | Anexo de indicadores

### Anexo 1. Detalle de ubicaciones Número de robos registrados de elementos de infraestructura

DIRECCIÓN	ENTRE CALLES		NO. EXT O REFERENCIA	COLONIA	CANTIDAD	Anexo
SEVILLA	HAMBURGO	LONDRES	SIN DATO	JUÁREZ	1	TAPA METÁLICA TIPO 84 A PARA ARROYO
RÍO LERMA	ESQUINA	RÍO AMAZONAS	SIN DATO	JUÁREZ	1	TAPA METÁLICA TIPO 84 A PARA ARROYO
REP. DEL SALVADOR	ESQUINA	JESÚS MARÍA	SIN DATO	CENTRO	1	TAPA METÁLICA ANTIDERRAPANTE EN BÓVEDA
REP. DE ECUADOR	ESQUINA	PALMA	SIN DATO	CENTRO	1	TAPA METÁLICA TIPO 84 A PARA ARROYO
				TOTAL	4	

## Comisión Federal de Electricidad | Anexo de indicadores

### Anexo 2. Detalle de ubicaciones

#### Número de bóvedas atendidas con acciones de desagüe

DIRECCIÓN	ENTRE CALLES		NO. EXT O REFERENCIA	COLONIA	CANTIDAD	Anexo
5 DE MAYO	CALLEJÓN XICOTENCATL	MONEDA	SIN DATO	COL. CENTRO	13	INSPECCIÓN DESAGÜE Y LIMPIEZA DE BÓVEDAS
16 DE SEPTIEMBRE	GANTE	PLAZA DE LA CONSTITUCIÓN	SIN DATO	COL. CENTRO	15	INSPECCIÓN DESAGÜE Y LIMPIEZA DE BÓVEDAS
CIRCUNVALACIÓN	ZAPATA	SOLEDAD	SIN DATO	COL. CENTRO	6	INSPECCIÓN DESAGÜE Y LIMPIEZA DE BÓVEDAS
				<b>TOTAL</b>	<b>34</b>	

## Comisión Federal de Electricidad | Anexo de indicadores

### Anexo 3. Detalle de ubicaciones

#### Número de atenciones de fallas en el suministro de energía eléctrica

DIRECCIÓN	ENTRE CALLES		NO. EXT O REFERENCIA	COLONIA	CANTIDAD	Anexo
EMILIANO ZAPATA 79	SAN MARCOS	CIRCUNVALACIÓN	SIN DATO	COL. CENTRO	1	SE REALIZA REPARACIÓN DE EMERGENCIA
PALMA NORTE 308	TACUBA	DONCELES	SIN DATO	COL. CENTRO	1	SE REALIZA REPARACIÓN DE EMERGENCIA
PALMA 201	DEL CARMEN	LORETO	SIN DATO	COL. CENTRO	1	SE REALIZA REPARACIÓN DE EMERGENCIA
MOTOLINIA 8	TACUBA	5 DE MAYO	SIN DATO	COL. CENTRO	1	SE REALIZA REPARACIÓN DE EMERGENCIA
VIDAL ALCOCER 710	JOSÉ HERRERA	LECUMBERRI	SIN DATO	COL. CENTRO	1	SE REALIZA REPARACIÓN DE EMERGENCIA
REP. DE CHILE 54	REP. DE PERÚ	LAZARÍN DEL TORO	SIN DATO	COL. CENTRO	1	SE REALIZA REPARACIÓN DE EMERGENCIA
REP. DE PERÚ 104, 96	REP. DE BRASIL	ALTUNA	SIN DATO	COL. CENTRO	2	SE REALIZA REPARACIÓN DE EMERGENCIA
MESONES 129	PINO SUÁREZ	CORREO MAYOR	SIN DATO	COL. CENTRO	1	SE REALIZA REPARACIÓN DE EMERGENCIA
REGINA 83	20 DE NOVIEMBRE	PINO SUÁREZ	SIN DATO	COL. CENTRO	1	SE REALIZA REPARACIÓN DE EMERGENCIA
ISABEL LA CATÓLICA 12	5 DE MAYO	TACUBA	SIN DATO	COL. CENTRO	1	SE REALIZA REPARACIÓN DE EMERGENCIA
REP. DE BRASIL 60	REP. DE HONDURAS	REP. DE PERÚ	SIN DATO	COL. CENTRO	1	SE REALIZA REPARACIÓN DE EMERGENCIA
				<b>TOTAL</b>	<b>12</b>	



## Comisión Federal de Electricidad | Anexo de indicadores

### Anexo 4. Detalle de ubicaciones Número de tapas de registros y/o bóvedas reparadas

DIRECCIÓN	ENTRE CALLES		NO. EXT O REFERENCIA	COLONIA	CANTIDAD	Anexo
LÓPEZ	ESQUINA	ARCOS DE BELÉM	SIN DATO	CENTRO	1	COLOCACIÓN DE TAPA DE POLICONCRETO 84 A
SEVILLA	HAMBURGO	LONDRES	SIN DATO	JUÁREZ	1	COLOCACIÓN DE TAPA DE POLICONCRETO 84 A
RÍO LERMA	ESQUINA	RÍO AMAZONAS	SIN DATO	JUÁREZ	1	COLOCACIÓN DE TAPA DE POLICONCRETO 84 A
REP. DE ECUADOR	ESQUINA	PALMA	SIN DATO	CENTRO	1	COLOCACIÓN DE TAPA DE POLICONCRETO 84 A
5 DE MAYO	ESQUINA	SIMÓN BOLÍVAR	SIN DATO	CENTRO	1	COLOCACIÓN DE TAPA METÁLICA 84 A
REP. DEL SALVADOR	ESQUINA	JESÚS MARÍA	SIN DATO	CENTRO	1	TAPA EN PROCESO DE ELABORACIÓN
				TOTAL	6	

## Comisión Federal de Electricidad | Anexo de indicadores

### Anexo 5. Detalle de ubicaciones Número de obras de mantenimiento que impliquen rompimiento en vía pública

DIRECCIÓN	ENTRE CALLES		NO. EXT O REFERENCIA	COLONIA	CANTIDAD	Anexo
REP. DE ARGENTINA 62	REP. DE BOLIVIA	REP. DE PERÚ	SIN DATO	COL. CENTRO	1	SE REALIZA ROMPIMIENTO Y REPARACIÓN POR FALLA ELÉCTRICA SUBTERRÁNEA
INDEPENDENCIA 90	BALDERAS	REVILLAGIGEDO	SIN DATO	COL. CENTRO	1	E REALIZA ROMPIMIENTO Y REPARACIÓN POR FALLA ELÉCTRICA SUBTERRÁNEA
				TOTAL	2	

# CFE | Seguimiento de indicadores

## 21

**Robos de elementos de infraestructura**  
enero - marzo

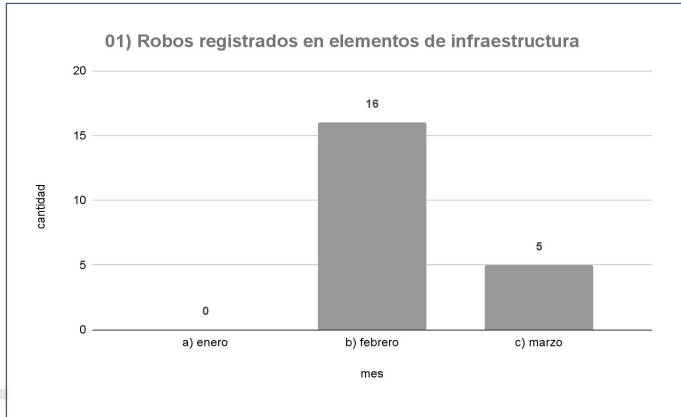

## 339

**Bóvedas atendidas con acciones de desagüe**  
enero - marzo

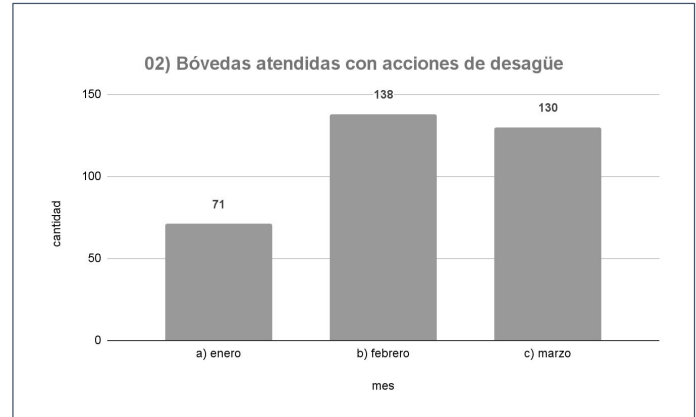

# CFE | Seguimiento de indicadores

## 75

**Atención a fallas en el suministro de energía**  
enero - marzo

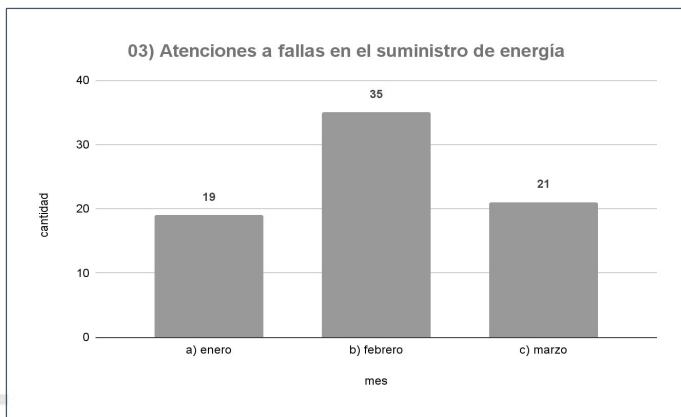

## 26

**tapas de registros y/o bóvedas reparadas**  
enero - marzo

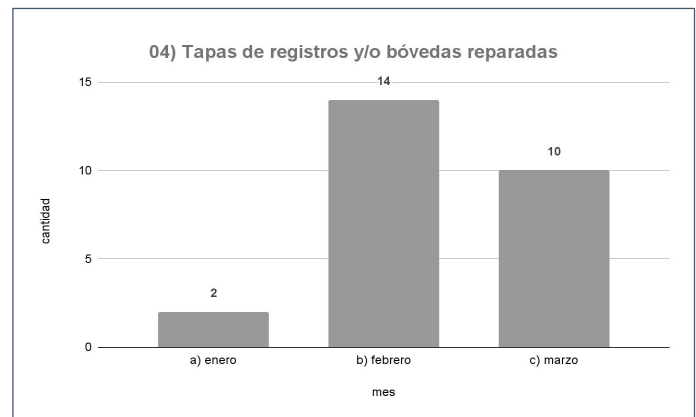

21

Obras de mantenimiento que impliquen rompimiento en vía pública  
enero - marzo

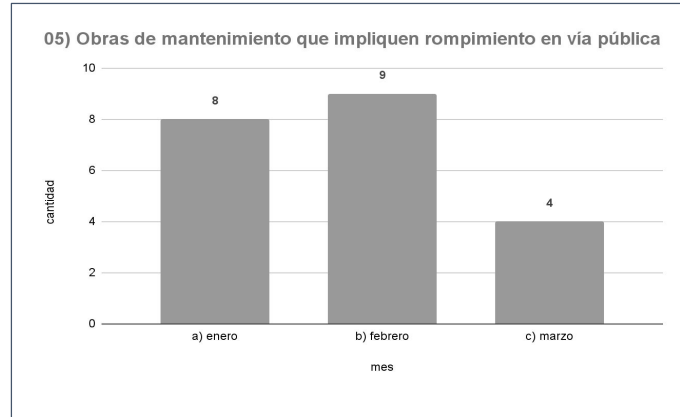



## INAH | Indicadores

Estrategia	Indicador	Reporte al 01/03/22	U. Medida	Periodicidad	Próximo reporte
Solicitud	01) Solicitud de autorización de obra para inmuebles CH	7	Solicitudes	quincenal	19/04/22
	02) Solicitud de colocación de enseres P. Ciudad al Aire Libre	0	Solicitudes		
Autorización	03) Autorizaciones de obra para inmuebles CH	3	Autorizaciones		
	04) Autorizaciones de colocación de enseres P. Ciudad al Aire Libre	4	Autorizaciones		

129

## Instituto Nacional de Antropología e Historia | Anexo de indicadores

### Solicitudes de autorización de obra

Fecha de Ingreso	Ubicación	No.	Alcaldía - Cuauhtémoc	Obra	Tipo
22/03/2022	JOSÉ MARÍA PINO SUÁREZ	44	CENTRO HISTÓRICO	Se harán trabajos de remodelación en la planta baja, primer nivel y segundo nivel, así como la fachada principal e interior. En fachada se hará el mantenimiento de herrería y aplicación de pintura de esmalte color negro mate	OBRA MAYOR
22/03/2022	MANZANARES	1	CENTRO HISTÓRICO	Trabajos de Mantenimiento Menor, en fachadas exteriores, norte y poniente, consistentes en cambio de aplanados en mal estado, aplanados y restauración de piezas de cantera deterioradas, retiro de escombros, limpieza de áreas de trabajo y protección a peatones.	OBRA MENOR
24/03/2022	SAN JERÓNIMO	47	CENTRO HISTÓRICO	Reemplazo de velaria en la terraza de la Universidad	OBRA MENOR
24/03/2022	BOLIVAR	41	CENTRO HISTÓRICO	MANTENIMIENTO DE LETRERO PRINCIPAL (DESMONTURA Y MONTURA DE LETRAS, LIMPIEZA Y PINTURA DE 4 CORTINAS Y PINTURA A FACHADA)	OBRA MENOR
28/03/2022	REPÚBLICA DE BRASIL	33	CENTRO HISTÓRICO	Se solicita la prórroga de Autorización No. 130/21 referente a la restauración de la fachada del Pancoupé: Limpieza, liberación, reintegración, consolidación e hidrofugación de canterías. Retiro de flora parásita, adendas e instalaciones en desuso. Mantenimiento de herrerías y carpinterías. Inyección de muros. Integración de iluminación y malla anti pájaros. No hay aun avance de los trabajos, éstos iniciarán el 25 de abril de 2022.	OBRA MAYOR

## Instituto Nacional de Antropología e Historia | Anexo de indicadores

### Solicitudes de autorización de obra

Fecha de Ingreso	Ubicación	No.	Alcaldía - Cuauhtémoc	Obra	Tipo
28/03/2022	DR. LAVISTA	6720	CENTRO HISTÓRICO	Mantenimiento y actualización de instalaciones eléctricas. Sustitución de piso existente de manera manual y colocación de nuevo piso, azulejo en local y baño. Sustitución de muros de Tablaroca. Sustitución de pileta, sustitución de firme con loseta por piso pulido.	OBRA MENOR
28/03/2022	JESÚS MARÍA	164	CENTRO HISTÓRICO	Trabajo de Remodelación de la fachada principal en inmueble contemporáneo sin valor histórico, mediante el retiro y reposición de aplanados existentes con acabado en color similar al existente.	OBRA MENOR

## Instituto Nacional de Antropología e Historia | Anexo de indicadores

### Autorizaciones de obra

Autorización	Ubicación	No.	Alcaldía - Cuauhtémoc	Obra	Tipo
077/22	REPÚBLICA DE URUGUAY	156	CENTRO	PRÓRROGA DE RESTAURACIÓN Y REHABILITACIÓN.	MAYOR
081/22	PALMA NORTE	308	CENTRO	MANTENIMIENTO Y REPARACIÓN DE TOLDO	MENOR
082/22	REPÚBLICA DE GUATEMALA	16	CENTRO	PRÓRROGA OBRA NUEVA, AMPLIACIÓN Y ADECUACIÓN.	MAYOR
087/22	MARCONI	2	CENTRO	MODIFICACIÓN DEL NOMBRE EN TOLDOS EXISTENTES.	MENOR
088/22	16 DE SEPTIEMBRE	61	CENTRO	MANTENIMIENTO.	MENOR
091/22	BUCARELI	161-1 71-18 1	CENTRO	MANTENIMIENTO Y RESTAURACIÓN EN FACHADAS INTERIORES.	MAYOR
092/22	REPÚBLICA DE CUBA	92	CENTRO	PRÓRROGA PARA ACONDICIONAMIENTO DE ELEVADOR.	MENOR
093/22	TACUBA	5	CENTRO	PRÓRROGA PARA MANTENIMIENTO EN AZOTEAS.	MENOR

# INAH | Seguimiento de indicadores

## 50

Solicitud de autorización de obra para inmuebles CH  
enero - marzo

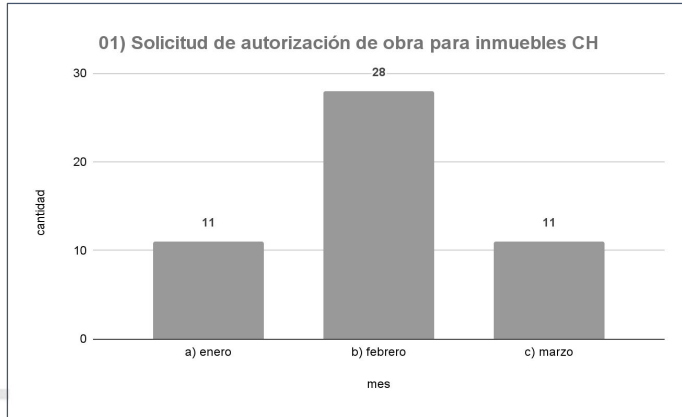

## 2

Solicitud de colocación de enseres P. Ciudad al Aire Libre  
enero - marzo

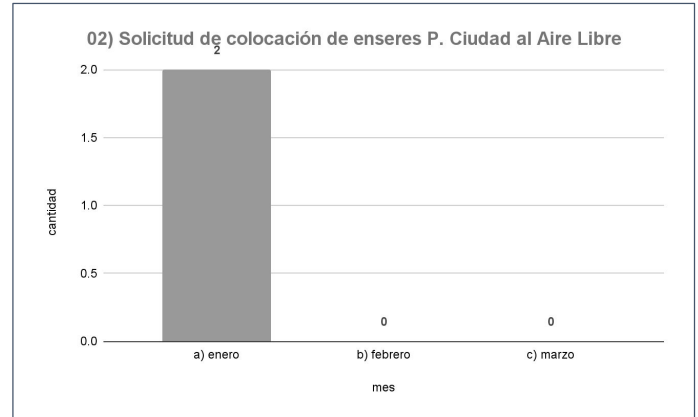

# INAH | Seguimiento de indicadores

## 55

Autorizaciones de obra para inmuebles CH  
enero - marzo

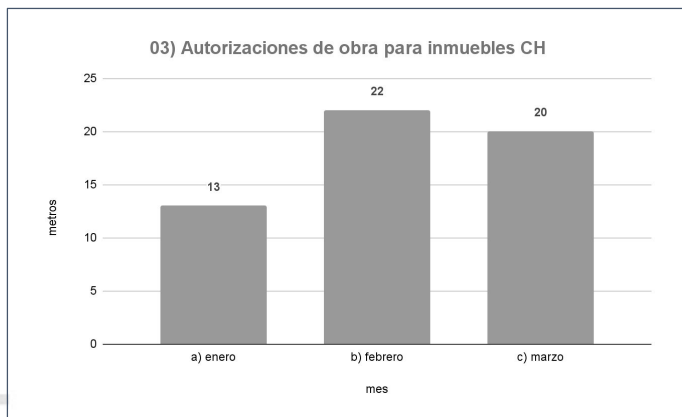

## 6

Autorización de colocación de enseres P. Ciudad al Aire Libre  
enero - marzo

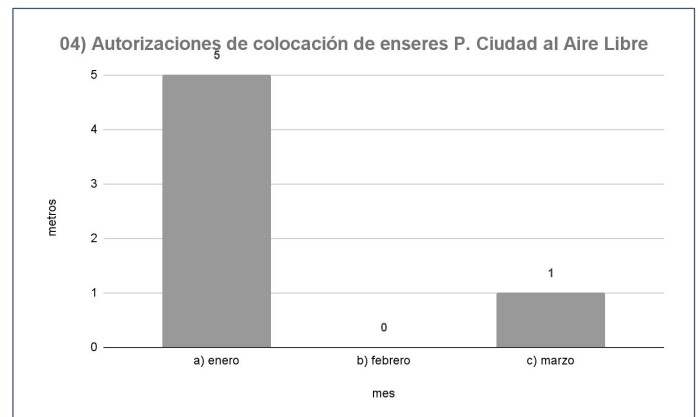



# Instituto Nacional de Bellas Artes y Literatura

135



## INBAL | Indicadores

Estrategia	Indicador	Reporte al 04/04/2022	U. Medida	Periodicidad	Próximo reporte
Consulta	01) Consulta de calidad artística	7	cantidad	mensual	
Solicitud	02) Solicitud de autorización de obra menor y mayor	3	cantidad		
Autorización	03) Autorización de intervenciones menores	2	cantidad		
	04) Autorización de intervenciones mayores	0	cantidad		

136

# INBAL | Anexos

1	ISABEL LA CATOLICA	92	CENTRO	CUAUHTÉMOC	INFORMATIVO
2	COMONFORT	3	CENTRO	CUAUHTÉMOC	INTERVENCIÓN MENOR
3	AYUNTAMIENTO	161	CENTRO	CUAUHTÉMOC	INTERVENCIÓN MAYOR
4	REPÚBLICA DE CUBA	92	CENTRO	CUAUHTÉMOC	INTERVENCIÓN MENOR
5	SAN ILDEFONSO	30	CENTRO	CUAUHTÉMOC	INFORMATIVO
6	FRANCISCO I MADERO	17	CENTRO	CUAUHTÉMOC	INFORMATIVO
7	JESUS MARIA	67	CENTRO	CUAUHTÉMOC	INFORMATIVO
8	REPUBLICA DEL SALVADOR	19	CENTRO	CUAUHTÉMOC	INFORMATIVO
9	FRAY SERVANDO TERESA DE MIER	266	CENTRO	CUAUHTÉMOC	INFORMATIVO

# INBAL | Seguimiento de indicadores

**18**

Consulta de Calidad Artística  
enero - marzo

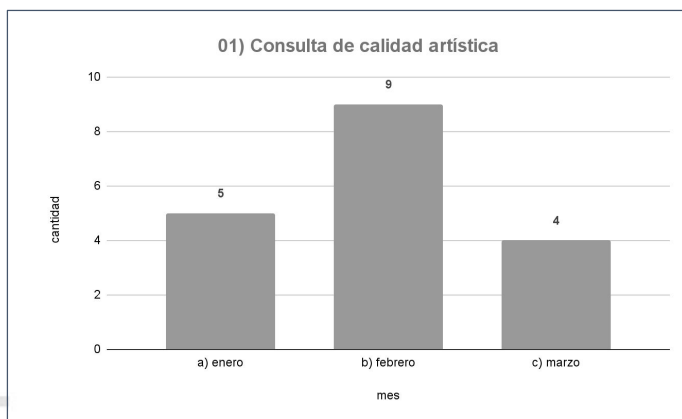

**11**

Solicitudes de obra menor y mayor  
enero - marzo

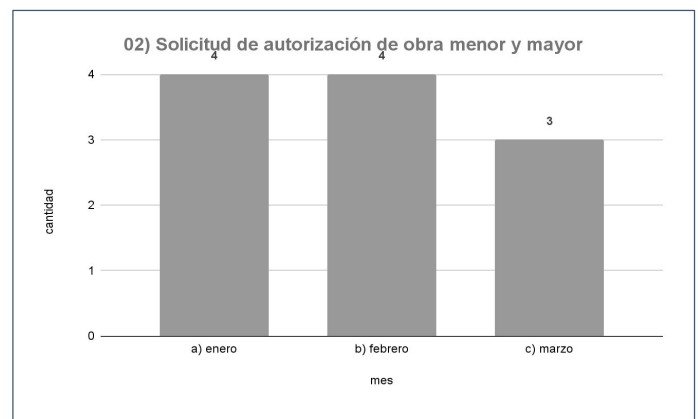

# INBAL | Seguimiento de indicadores

## 27

Autorización de Obra  
enero - marzo

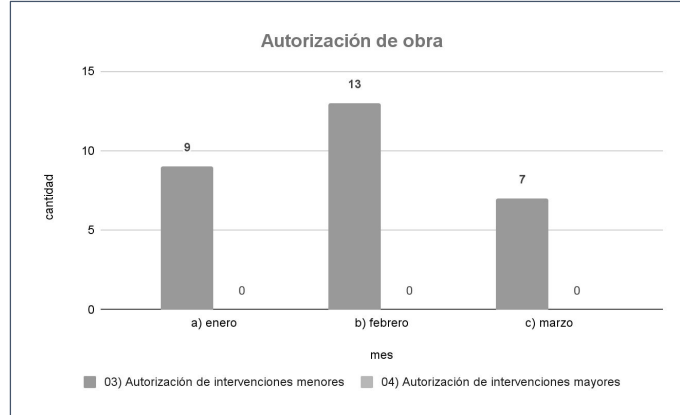

# Secretaría de Desarrollo Urbano y Vivienda



## SEDUVI | Indicadores

Estrategia	Indicador	Reporte al 01/04/2022	U. Medida	Periodicidad	Próximo reporte
Autorización	01) Autorización para obras mayores	5	cantidad	trimestral	28/06/2022
	02) Autorización de obras menores	17	cantidad		
	03) Autorización de colocación de anuncios	1	cantidad		
Consulta	04) Opinión de condición patrimonial y factibilidades	0	cantidad		

141

## SEDUVI | Indicadores

Estrategia	Indicador	Reporte al 01/04/2022	U. Medida	Periodicidad	Próximo reporte
Consulta	05) Certificado de restauración	2	cantidad	trimestral	28/06/2022
Consulta	06) Opinión para fusión y/o subdivisión de predios	1	cantidad		
Consulta	07) Certificación y expedición de copias y constancias	0	cantidad		
Consulta	08) Registro de intervenciones	11	cantidad		

142

## SEDUVI | Indicadores

### Dictamen demolición total, obra nueva

Tipo de trámite (SITE)	ASUNTO	CALLE	NÚM	RESPUESTA	TIPO DE OBRA
Dictamen demolición total, obra nueva	Obras Mayores	Bucareli	80	Prevención	Obra Nueva
Dictamen demolición total, obra nueva	Obras Mayores	Chapultepec	51	Prevención	Demolición parcial y Ampliación
Dictamen demolición total, obra nueva	Obras Mayores	San Jerónimo	47	Favorable	Instalación de cubierta en el patio principal
Dictamen demolición total, obra nueva	Obras Mayores	Puente de Santo Tomas	7	Favorable	Demolición total y Obra Nueva
Dictamen demolición total, obra nueva	Obras Mayores	Juárez	22	Favorable	Revalidación de oficio

## SEDUVI | Indicadores

### Dictamen obras menores

Tipo de trámite (SITE)	ASUNTO	CALLE	NÚM	RESPUESTA	TIPO DE OBRA
Dictamen obras menores	Obras Menores	Independencia	26	Prevención	Obra Menor
Dictamen obras menores	Obras Menores	Comonfort	3	Favorable	Obra Menor
Dictamen obras menores	Obras Menores	Corregidora	38	Favorable	Obra Menor
Dictamen obras menores	Obras Menores	Mesones	54	Favorable	Obra Menor
Dictamen obras menores	Obras Menores	Fray Servando Teresa de Mier	266	No Favorable	Obra Menor
Dictamen obras menores	Obras Menores	Francisco I. Madero	17	Prevención	Obra Menor
Dictamen obras menores	Obras Menores	Isabel La Católica	44	Favorable	Obra Menor

## SEDUVI | Indicadores

### Dictamen obras menores

Tipo de trámite (SITE)	ASUNTO	CALLE	NÚM	RESPUESTA	TIPO DE OBRA
Dictamen obras menores	Obras Menores	Independencia	26	Favorable	Obra Menor
Dictamen obras menores	Obras Menores	República de El Salvador	50	Favorable	Obra Menor
Dictamen obras menores	Obras Menores	Dolores	16	Favorable	Obra Menor
Dictamen obras menores	Obras Menores	Bucareli	128	Favorable	Obra Menor
Dictamen obras menores	Obras Menores	San Jerónimo	97	Prevención	Obra Menor
Dictamen obras menores	Obras Menores	Moneda	2	Favorable	Obra Menor
Dictamen obras menores	Obras Menores	Jesús María	67	Favorable	Obra Menor

## SEDUVI | Indicadores

### Dictamen obras menores

Tipo de trámite (SITE)	ASUNTO	CALLE	NÚM	RESPUESTA	TIPO DE OBRA
Dictamen obras menores	Obras Menores	Jesús María	112	Favorable	Obra Menor
Dictamen obras menores	Obras Menores	Bolívar	98	Favorable	Obra Menor
Dictamen obras menores	Obras Menores	Manzanares	16	Favorable	Obra Menor



## SEDUVI | Indicadores

### Dictamen para Anuncios y tapiales

Tipo de trámite (SITE)	ASUNTO	CALLE	NÚM	RESPUESTA	TIPO DE OBRA
Dictamen para Anuncios y tapiales	Dictamen para Anuncios y tapiales	Flamencos	9	Favorable	Revalidación de la licencia de anuncio denominativo

### Registro de Intervenciones

Tipo de trámite (SITE)	ASUNTO	CALLE	NÚM	RESPUESTA	TIPO DE OBRA
Registro de Intervenciones	Registro de Intervenciones	Jesús María	67	No Favorable	Obra Menor
Registro de Intervenciones	Registro de Intervenciones	5 de Mayo	49	Favorable	Retiro, sustitución, colocación, y pintura
Registro de Intervenciones	Registro de Intervenciones	Bolívar	98	No Favorable	Obra Menor
Registro de Intervenciones	Registro de Intervenciones	López	118	Favorable	Retiro, reparación y pintura

## SEDUVI | Indicadores

### Opinión de condición patrimonial y factibilidades

Tipo de trámite (SITE)	ASUNTO	CALLE	NÚM	RESPUESTA	TIPO DE OBRA
Opinión de condición patrimonial y factibilidades	Opinión de condición patrimonial y factibilidades	República de Perú	87	Favorable	Obra Menor

### Certificado de Restauración

Tipo de trámite (SITE)	ASUNTO	CALLE	NÚM	RESPUESTA	TIPO DE OBRA
Certificado de Restauración	Certificado de Restauración	Doctor Mora	11	2a. Prórroga	Certificado de Restauración
Certificado de Restauración	Certificado de Restauración	Tacuba	53	1a. Prórroga	Certificado de Restauración

## SEDUVI | Indicadores

### Registro de Intervenciones

Tipo de trámite (SITE)	ASUNTO	CALLE	NÚM	RESPUESTA	TIPO DE OBRA
Registro de Intervenciones	Registro de Intervenciones	Comonfort	3	No Favorable	Obra Menor
Registro de Intervenciones	Registro de Intervenciones	Mesones	54	No Favorable	Obra Menor
Registro de Intervenciones	Registro de Intervenciones	República del Salvador	50	No Favorable	Obra Menor
Registro de Intervenciones	Registro de Intervenciones	Cruces	44	Favorable	Reparación, sustitución, colocación, mantenimiento y pintura
Registro de Intervenciones	Registro de Intervenciones	Tolsa	36	Favorable	Reparación y pintura
Registro de Intervenciones	Registro de Intervenciones	República de Guatemala	16	No Favorable	Obra Mayor
Registro de Intervenciones	Registro de Intervenciones	San Jerónimo	97	No Favorable	Obra Menor

## SEDUVI | Indicadores

### Registro de Intervenciones

Tipo de trámite (SITE)	ASUNTO	CALLE	NÚM	RESPUESTA	TIPO DE OBRA
Registro de Intervenciones	Registro de Intervenciones	Jesús María	67	No Favorable	Obra Menor
Registro de Intervenciones	Registro de Intervenciones	5 de Mayo	49	Favorable	Retiro, sustitución, colocación, y pintura
Registro de Intervenciones	Registro de Intervenciones	Bolívar	98	No Favorable	Obra Menor
Registro de Intervenciones	Registro de Intervenciones	López	118	Favorable	Retiro, reparación y pintura

# SEDUVI | Seguimiento de indicadores

34

Autorizaciones de obra, anuncios y registro de intervenciones  
enero - marzo

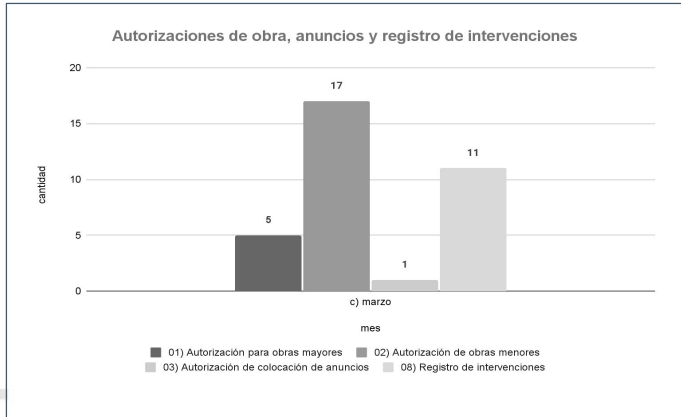

3

Opiniones, certificados y constancias  
enero - marzo

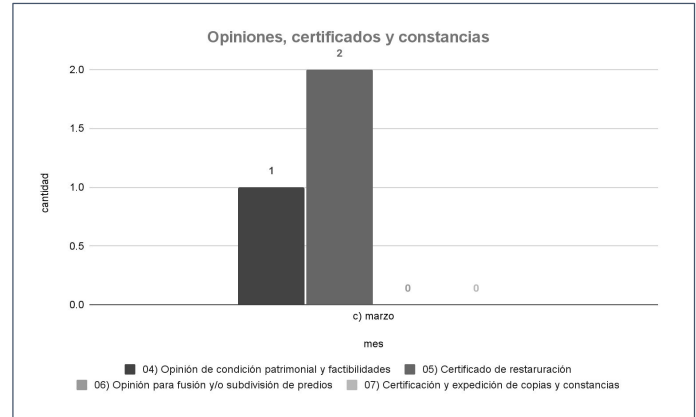

# Fideicomiso Centro Histórico



## FCH | Indicadores

Estrategia	Indicador	Reporte al 1 de abril de 2022	U. Medida %	Periodicidad	Próximo reporte
Rehabilitación	01) INAH-FCH - Templo San Juan de Dios	75	porcentaje de avance	quincenal	15 de abril de 2022
	02) INAH-FCH - Templo Santa Catarina	96	porcentaje de avance		
	03) F/54-FCH - Regina 40 "Jardín Regina"	95	porcentaje de avance		
	04) F/54-FCH - Señalética CH en PB	98	porcentaje de avance		
Rehabilitación	05) Rehabilitación y Conservación del Portal de Escribanos de Santo Domingo	5	porcentaje de avance		
Fachadas	06) Arreglo Bloque A: Bucareli y puntuales Bucareli 145, 152, 154, 157, 174 y Barcelona 4	2	porcentaje de avance		

153

## FCH | Indicadores

Estrategia	Indicador	Reporte al 18 FEB 2022	U. Medida	Periodicidad	Próximo reporte
Fachadas	07) Arreglo Bloque B: Bucareli y puntuales, Bucareli 40, 53, 66, 69, 73, 118, 120, 123, Lucerna 1	0	porcentaje de avance	quincenal	4 DE MARZO DE 2022
Rehabilitación	08) Cultura-FCH - Rehab. "Casa Conde de Regla" tercera etapa	28	porcentaje de avance		
Rehabilitación	09) Cultura-FCH - Rehab. "Casa Talavera" 3ra. etapa	92	porcentaje de avance		
Reconstrucción	10) Cultura-FCH - Recons. "Sociedad Mexicana de Geografía y Estadística" 2da. etapa	85	porcentaje de avance		
Rehabilitación	11) Cultura-FCH - Rehab. "Capilla de la Expiración" 2da. etapa	100	porcentaje de avance		
Rehabilitación	12) Cultura-FCH - Rehab. Parroquia "San Pablo Apóstol" (el nuevo)	60	porcentaje de avance		
Mantenimiento	13) mantenimiento y obras complementarias en el Centro de Innovación y Desarrollo Económico Cultural del Centro Histórico	0	porcentaje de avance	quincenal	

154

**FCH | Obras en Proceso. PROGRAMA NACIONAL DE RECONSTRUCCIÓN EJERCICIO 2021.**



**Integración de capa de compresión en extradós de bóveda.**



**Inyecciones para consolidación de intradós de bóveda.**

**PROYECTO INTEGRAL PARA LA RECONSTRUCCIÓN, RECUPERACIÓN Y RESTAURACIÓN DEL MONUMENTO INMUEBLE CONOCIDO COMO TEMPLO DE SANTA CATARINA**

**FCH | Obras en Proceso.**



**Colocación de estelas informativas en puntos estratégicos del Perímetro B.**

**SEÑALÉTICA PARA EL CENTRO HISTÓRICO, PERÍMETRO B.**

## FCH | Obras en Proceso.



Colocación de andamios y limpiezas de elementos de piedra natural y prefabricados.

### ARREGLO DE FACHADAS CALLE BUCARELI Y PUNTUALES BLOQUE A .

## FCH | Obras en Proceso.



Realización de calas para identificación de fábricas en muros y posibles zonas con pintura mural.

### REHABILITACIÓN Y CONSERVACIÓN DEL PORTAL DE ESCRIBANOS .



**FCH | Obras en Proceso.**

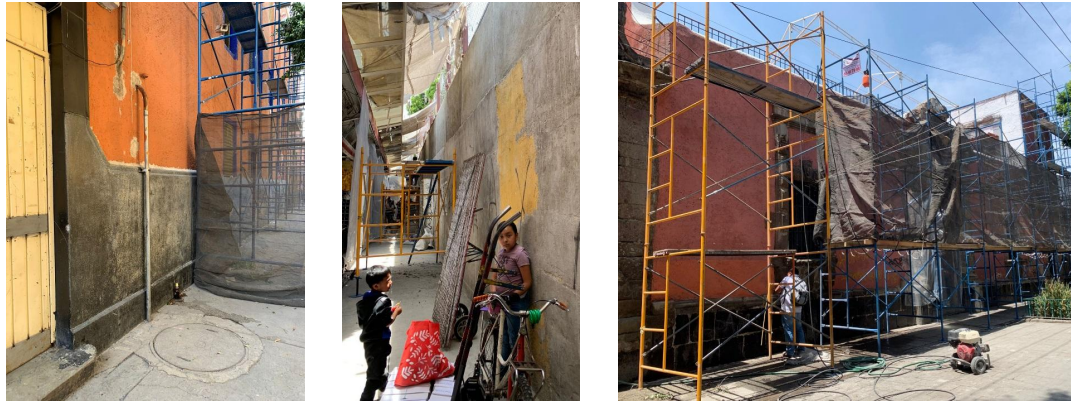

Colocación de andamios y limpiezas de elementos de piedra natural y granito. Aplanados finos en bardas perimetrales.

**ARREGLO DE FACHADAS PUNTUALES BLOQUE C .**

**FCH | Obras en Proceso. PROGRAMA NACIONAL DE RECONSTRUCCIÓN EJERCICIO 2021.**



Consolidación de grietas y muros en segundo nivel.



Liberación de pasillo central en segundo nivel.



Habilitado de acero para entrepisos.



Liberación de duelas en segundo nivel.

**REHABILITACIÓN ESTRUCTURAL DE "CASA CONDE DE REGLA", TERCERA ETAPA.**



**FCH | Obras en Proceso. PROGRAMA NACIONAL DE RECONSTRUCCIÓN EJERCICIO 2021.**



**Aplicación de pintura a la cal en fachadas de patios interiores.**



**Limpiezas finas en áreas de exposiciones, crujía hacia calle Roldán.**



**Retiro de Tablado y Vigas de madera de entresijo en estado de deterioro avanzado.**



**Reposición de Tablado y Vigas de entresijo.**

**REHABILITACIÓN ESTRUCTURAL DE "CASA TALAVERA", TERCERA ETAPA.**

**FCH | Obras en Proceso. PROGRAMA NACIONAL DE RECONSTRUCCIÓN EJERCICIO 2021.**



**Recuperación y tratamiento de cancelerías de madera.**



**Preparación de vigas para reintegración en sistema de entresijo.**



**Reintegración de cubierta por medio de sistema de losa a base de vigueta y bovedilla.**



**Apuntalamientos para proceso de reintegración de vigas de madera.**

**RECONSTRUCCIÓN DEL INMUEBLE "SOCIEDAD MEXICANA DE GEOGRAFÍA Y ESTADÍSTICA", SEGUNDA ETAPA.**

## FCH | Obras en Proceso. PROGRAMA NACIONAL DE RECONSTRUCCIÓN EJERCICIO 2021.



Trabajos de consolidación de cupulín.

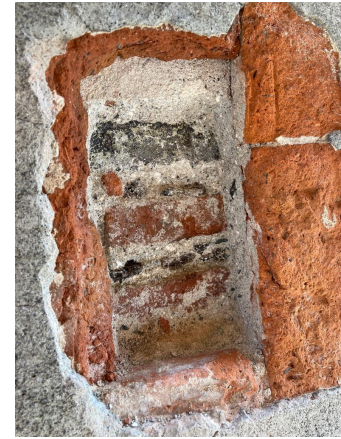
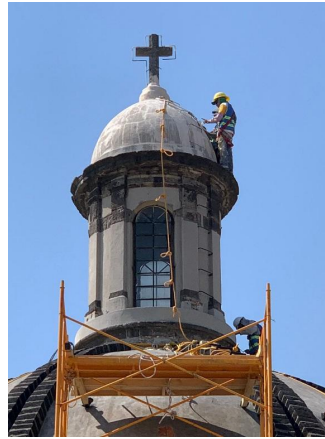

Cala en cúpula para identificación de fábrica.

### PARROQUIA DE SAN PABLO APOSTOL (EL NUEVO).

## FCH | Seguimiento de indicadores

# 85 %

Porcentaje de avance INAH-FCHCM  
enero - marzo

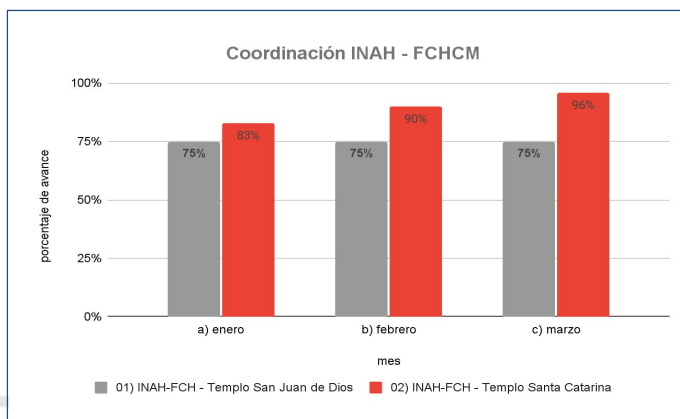

# 96 %

Porcentaje de avance F/54-FCHCM  
enero - marzo

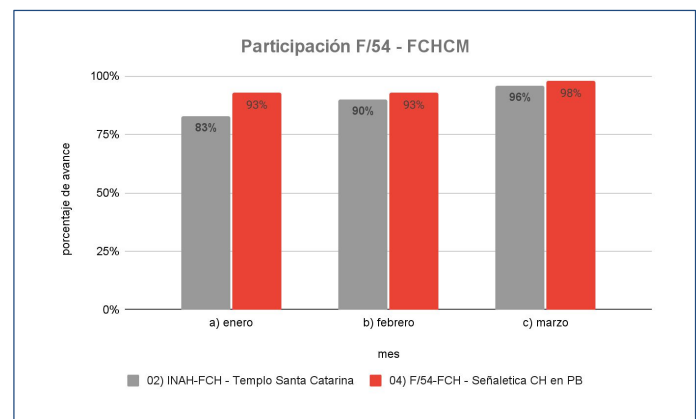

## FCH | Seguimiento de indicadores

# 100 %

Porcentaje de avance Reja Perimetral Templo Mayor  
enero - marzo

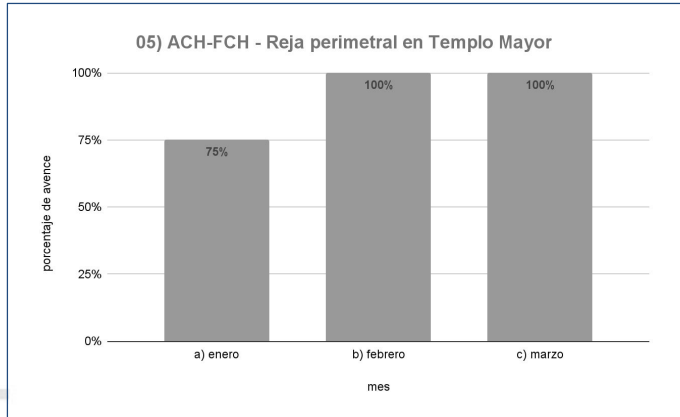

# 100 %

Porcentaje de avance-arreglo de fachadas  
enero - marzo

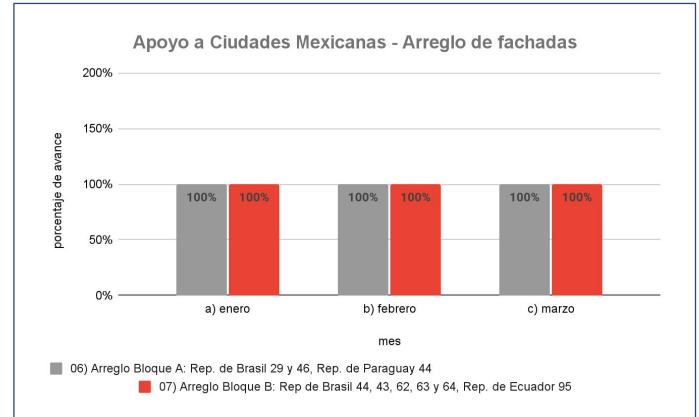

## FCH | Seguimiento de indicadores

# 72%

Porcentaje de avance, colaboración Secretaría de Cultura  
enero - marzo

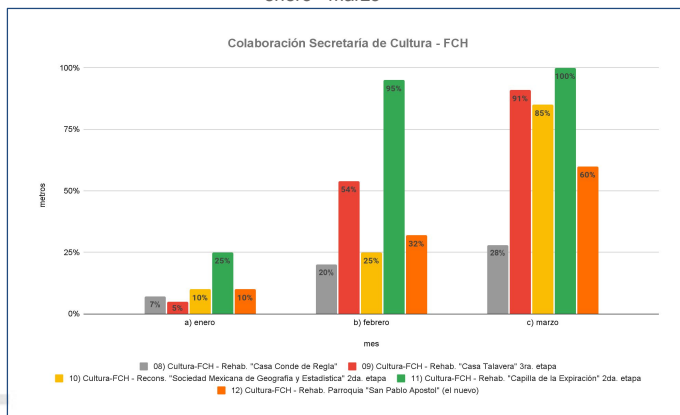



# Centro de Comando, Control, Cómputo, Comunicaciones y Contacto Ciudadano de la Ciudad de México (C5)



## C5 | Indicadores

Indicador	Periodicidad	18/03 al 01/04	Próximo reporte
No. cámaras con falla o intermitencia		04 cámaras	
	Quincenal		19 de Abril
Número de obras de mantenimiento y/o reparación de atención a la infraestructura		03 cámaras	

NOTA: Los datos proporcionados son extraídos de los Reportes de mesa de ayuda de C5

# C5 | Seguimiento de indicadores

## 49

**Cámaras con falla o intermitencia**  
enero - marzo

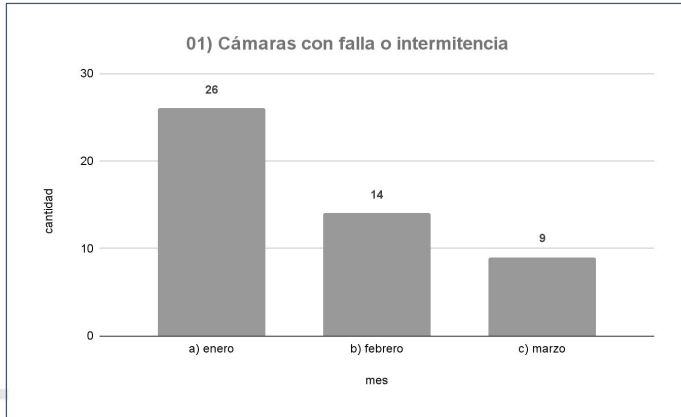

## 12

**Mantenimiento y/o reparación de infraestructura de cámara**  
enero - marzo

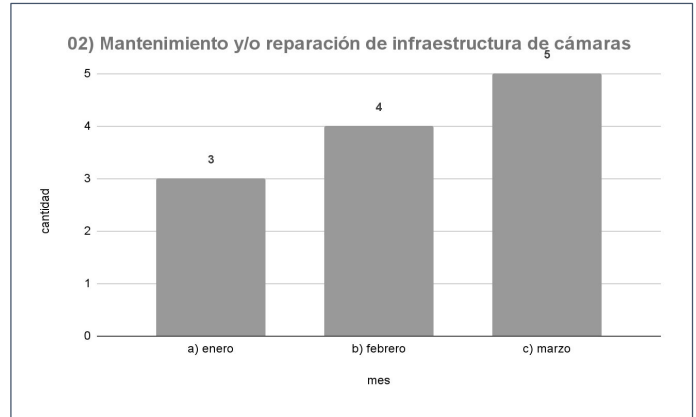

# SSC Tránsito

## SSC-Tránsito | Indicadores

Estrategia	Indicador	Reporte al 04/04	U. Medida	Periodicidad	Próximo reporte
Semáforos	01) Mantenimiento correctivo a semáforos	59	cantidad	quincenal	19 de abril
	02) Mantenimiento preventivo a semáforos	5	cantidad		
	03) Mantenimiento preventivo a cámaras	0	cantidad		
	04) Mantenimiento correctivo a cámaras	0	cantidad		

## SSC-Tránsito | Indicadores

CORRECTIVO	
ACOMETIDA	2
APAGADO	6
CABLE DE COMUNICACIÓN DAÑADO	2
CABLES EXPUESTOS	1
CONTROLADOR DAÑADO	1
CORTO	13
DESINSTALACION	1
DESORIENTADO	6
FOCO FUNDIDO	4
FY-CINTILANTE	6
INSTALACION POSTE	1
MEMORIA DAÑADA	1
OBRA CIVIL	1
PEATON APAGADO	1
ST-DESCONECTADO / FUERA DE COMUNICACIÓN	13
PREVENTIVO	
LIMPIEZA DE COMPONENTES	5
TOTAL GENERAL	64

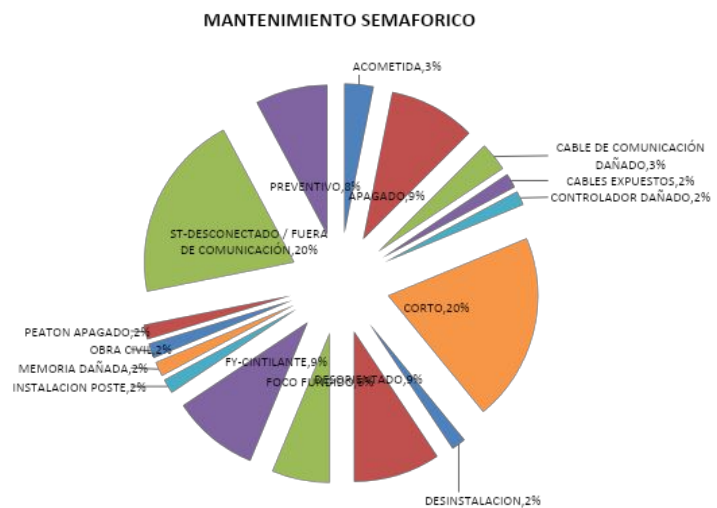



## SSC-Tránsito | Seguimiento de indicadores

# 231

Mantenimiento correctivo a semáforos  
enero - marzo

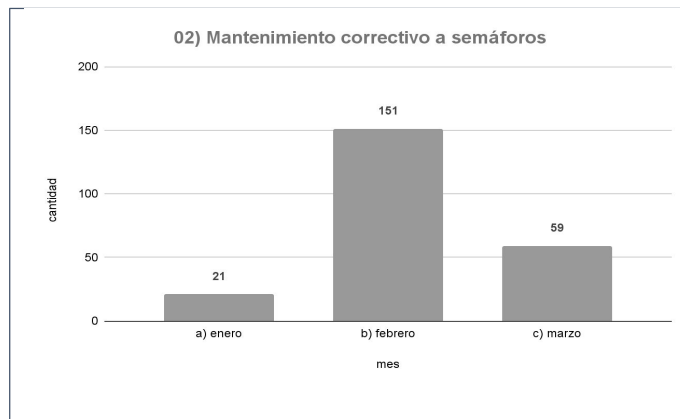

173

Reportes

**Turnos e incidencias urbanas**

Asuntos generales

Acuerdos

Asistencia

## ACH | Matriz de seguimiento a turnos - enero 2022

**70%  
atención**

Matriz de Turnos <b>ATIENDE</b>	ESTATUS		
	Atendido	En proceso	Suma total
Al. Cuauhtémoc	2	1	3
CFE	1		1
COMISIÓN PARA LA RECONSTRUCCIÓN	1		1
SACMEX-Drenaje	1	2	3
SOS-DGSUS	1		1
SSC-Tránsito	1		1
<b>Suma total</b>	<b>7</b>	<b>3</b>	<b>10</b>

175

## ACH | Seguimiento a turnos **EN PROCESO**

FECHA DE MESA	SOLICITANTE	SOLICITUD	ATIENDE	FECHA DE ATENCIÓN	EVIDENCIA	ESTATUS	OBSERVACIONES
TCH-108 3/11/2021 11/01/2022	ACH	Retome turno pendiente de apuntalamiento del predio de Violeta número 62. (ACH compartirá el acuse del oficio)	Al. Cuauhtémoc			En proceso	<ul style="list-style-type: none"> <li>El miércoles 8 de agosto se contactó a la vecina</li> <li>-Se generó folio SUAC</li> <li>-ACH compartió el reporte al Ing. Fernando Corso del Área de Protección Civil de la Alcaldía</li> <li>-El dictamen está en proceso. La vecina Ma. Cristina tuvo cita el lunes 27/09</li> <li>-Se realizó la solicitud a la Alcaldía por oficio (Patricia Ramiro Administración Néstor Núñez)</li> <li>-Se retoma el turno con nuevo enlace de la alcaldía en la 22a MIO</li> <li>-Se compartirá acuse de oficio que se remitió a la alcaldía, para que nuevo enlace apoye con el seguimiento</li> <li>-25a. MIO - Roxana de la O indicó que se turnó el oficio a la Dirección General de Obras, compartirá la respuesta a ACH y dará seguimiento</li> </ul>
TCH-118 25/1/2022	CFE	Preste apoyo para resolver el tema de las filtraciones en la zona de Márquez Sterling, Balderas y Revillagigedo	SACMEX-Drenaje			En proceso	<ul style="list-style-type: none"> <li>Se solicitó el apoyo a SACMEX, en espera de respuesta para realizar los trabajos en conjunto con CFE</li> </ul>
TCH-120 22/2/2022	ACH	Realice desazolve y se vea en conjunto con ACH se acondicione el espacio para facilitar el mantenimiento en San Jerónimo esquina Isabel La Católica	SACMEX-Drenaje			En proceso	<ul style="list-style-type: none"> <li>Se realizó recorrido SACMEX y ACH</li> <li>El área de mantenimiento de ACH demolerá las chimeneas para que SACMEX tenga condiciones de realizar desazolve con sus equipos.</li> <li>Solo se desazolve hasta donde llegó la manguera - ACH realizó trabajos para corregir accesos al drenaje, SACMEX continúa realizando desazolve.</li> </ul>

176

## ACH | Matriz de seguimiento a incidencias urbanas - enero-febrero 2022

**63%  
atención**

Matriz de Incidencias		ESTATUS		
Dependencia	Atendido	En Proceso	Pendiente	Suma total
ACH	28		10	38
Al. Cuauhtémoc	14		5	19
C5	2			2
CFE	49		19	68
SACMEX	14	2	18	34
SOS-AP	31			31
SOS-DGOIV	8		48	56
SOS-DGSUS	22		1	23
TELMEX	9		5	14
Tránsito	4			4
<b>Suma total</b>	<b>181</b>	<b>2</b>	<b>106</b>	<b>289</b>

## Atención VIPPSC | Incidencias **ATENDIDAS** - del 23 de marzo al 4 de abril 2022

FOLIO	REPORTA	FECHA DE REPORTE	SOLICITUD	CALLE	ENTRE CALLE 1	ENTRE CALLE 2	REFERENCIA	ATIENDE	FOTOGRAFÍA ANTES	FOTOGRAFÍA DESPUÉS	ESTATUS
IUCH-006	#N/A	12/4/2021	Daño al equipamiento urbano	Revilagigedo	Carlos Manuel Esterling	Ernesto Pugibet	No. 69	SACMEX			Atendido
IUCH-026	V4 - Alameda-Sector Financiero	9/7/2021	Tapas, registros o coladeras faltantes o dañados	López	Av. Juárez			CFE			Atendido
IUCH-028	V8 - San Pablo	17/7/2021	Tapas, registros o coladeras faltantes o dañados	Fray Servando Teresa de Mier	Roldán			CFE			Atendido
IUCH-084	Estructura de Supervisión ACH	18/9/2021	Tapas, registros o coladeras faltantes o dañados	Balderas	Emilio Dondé			CFE			Atendido
IUCH-121	Estructura de Supervisión ACH	23/9/2021	Tapas, registros o coladeras faltantes o dañados	Roldán	República del Salvador	República de Uruguay		CFE			Atendido
IUCH-122	Estructura de Supervisión ACH	23/9/2021	Desperfectos en banquetas	Roldán	República del Salvador	República de Uruguay	Frente #40	CFE			Atendido

## Atención VIPPSC | Incidencias **ATENDIDAS** - del 23 de marzo al 4 de abril 2022

FOLIO	REPORTA	FECHA DE REPORTE	SOLICITUD	CALLE	ENTRE CALLE 1	ENTRE CALLE 2	REFERENCIA	ATIENDE	FOTOGRAFÍA ANTES	FOTOGRAFÍA DESPUÉS	ESTATUS
IUCH-123	Estructura de Supervisión ACH	23/9/2021	Tapas, registros o coladeras faltantes o dañados	Ramón Corona	Eje 1 Oriente (Circunvalación)			CFE			Atendido
IUCH-145	Estructura de Supervisión ACH	25/9/2021	Tapas, registros o coladeras faltantes o dañados	Iturbide			Frete #23	CFE			Atendido
IUCH-266	V6 - Antigua Merced-Mixcalco	6/1/2022	conexiones irregulares	República de Uruguay	Roldán		casí esquina	CFE			Atendido
IUCH-665	V8 - San Pablo	20/2/2022	Tapas, registros o coladeras faltantes o dañados	San Pablo	Roldán	Topacio	#46	SACMEX			Atendido
IUCH-728	V8 - San Pablo	11/3/2022	Tapas, registros o coladeras faltantes o dañados	San Pablo			A la altura del #10	ACH			Atendido

179

## Atención VIPPSC | Incidencias **ATENDIDAS** - del 23 de marzo al 4 de abril 2022

FOLIO	REPORTA	FECHA DE REPORTE	SOLICITUD	CALLE	ENTRE CALLE 1	ENTRE CALLE 2	REFERENCIA	ATIENDE	FOTOGRAFÍA ANTES	FOTOGRAFÍA DESPUÉS	ESTATUS
IUCH-734	V8 - San Pablo	25/3/2022	Tapas, registros o coladeras faltantes o dañados	Jesús María	Santo Tomás			SACMEX			Atendido
IUCH-736	V6 - Antigua Merced-Mixcalco	3/4/2022	Tapas, registros o coladeras faltantes o dañados	San Ildefonso	Plaza Loreto		solera descolada de tapa	TELMEX			Atendido
IUCH-737	VI - Santa María la Redonda	13/3/2022	Fallas en alumbrado público, apagones y fallas en el voltaje	Eje Central	Mina	Violeta		SOS-AP			Atendido
IUCH-738	VI - Santa María la Redonda	15/3/2022	Fallas en alumbrado público, apagones y fallas en el voltaje	Cjon. San Juan de Dios				Al Cuauhtémoc			Atendido
IUCH-739	VI - Santa María la Redonda	16/3/2022	Fallas en alumbrado público, apagones y fallas en el voltaje	Eje Central				SOS-AP			Atendido

180



## Atención VIPPSC | Incidencias **EN PROCESO** - del 23 de marzo al 4 de abril 2022

FOLIO	REPORTA	FECHA DE REPORTE	SOLICITUD	CALLE	ENTRE CALLE 1	ENTRE CALLE 2	REFERENCIA	ATIENDE	FOTOGRAFÍA ANTES	FOTOGRAFÍA DESPUÉS	ESTATUS
IUCH-606	Estructura de Supervisión ACH	14/3/2022	Fallas en el sistema de drenaje y desazolve	Santísima	Emiliano Zapata		Pasaje Santísima	SACMEX			En Proceso
IUCH-668	V7 - Vizcaínas-Corredor Cultural Regina	18/2/2022	Fallas en el sistema de drenaje y desazolve	San Jerónimo	Isabel La Católica		a la altura del #40	SACMEX			En Proceso
IUCH-670	V7 - Vizcaínas-Corredor Cultural Regina	20/2/2022	Fallas en el sistema de drenaje y desazolve	San Jerónimo			Plaza San Jerónimo	SACMEX	sin imagen		En Proceso

181

## Atención VIPPSC | Incidencias **PENDIENTES** - del 23 de marzo al 4 de abril 2022

FOLIO	REPORTA	FECHA DE REPORTE	SOLICITUD	CALLE	ENTRE CALLE 1	ENTRE CALLE 2	REFERENCIA	ATIENDE	FOTOGRAFÍA ANTES	FOTOGRAFÍA DESPUÉS	ESTATUS
IUCH-726	V7 - Vizcaínas-Corredor Cultural Regina	10/3/2022	Fallas en el sistema de drenaje y desazolve	José María Izazaga			a la altura del #50				Pendiente
IUCH-729	V8 - San Pablo	13/3/2022	Mal estado de cables o equipamiento	Santo Tomás	San Pablo		junto al edificio #71	CFE			Pendiente
IUCH-730	V1 - Santa María la Redonda	10/3/2022	Mal estado de cables o equipamiento	Galeana	Mosqueta		114	CFE			Pendiente
IUCH-732	V6 - Antigua Merced-Mixcalco	19/3/2022	Fallas en el sistema de drenaje y desazolve	Soleidad	Jesús María			SACMEX			Pendiente
IUCH-735	V8 - San Pablo	29/3/2022	Tapas, registros o coladeras faltantes o dañados	Ramón Corona	Jesús María			SACMEX			Pendiente

182

## Atención VIPPSC | Incidencias **PENDIENTES** - del 23 de marzo al 4 de abril 2022

FOLIO	REPORTA	FECHA DE REPORTE	SOLICITUD	CALLE	ENTRE CALLE 1	ENTRE CALLE 2	REFERENCIA	ATIENDE	FOTOGRAFÍA ANTES	FOTOGRAFÍA DESPUES	ESTATUS
IUCH-654	SOS-DGOIV	7/2/2022	Mal estado de cables o equipamiento	San Ildefonso				TELMEX			Pendiente
IUCH-655	SOS-DGOIV	8/2/2022	Tapas, registros o coladeras faltantes o dañados	Justo Sierra				SACMEX			Pendiente
IUCH-658	V7 - Vizcaínas-Corredor Cultural Regina	10/2/2022	Desperfectos en banquetas	Mesones	5 de febrero		casí esquina, del lado de la Villa de Cáceres	ACH	pendiente imagen		Pendiente
IUCH-661	Estructura de Supervisión ACH	12/2/2022	Tapas, registros o coladeras faltantes o dañados	Av. Hidalgo	Valerio Trujano			ACH			Pendiente
IUCH-662	V6 - Antigua Merced-Mixcalco	16/2/2022	Mal estado de cables o equipamiento	Justo Sierra	Loreto			TELMEX	sin imagen		Pendiente
IUCH-663	V8 - San Pablo	16/2/2022	Tapas, registros o coladeras faltantes o dañados	Puente de Santo Tomás			en frente de donde entrenan box	SACMEX			Pendiente

- Reportes
- Turnos e incidencias urbanas
- Mesas de trabajo
- Asuntos generales**
- Acuerdos
- Asistencia