



MESA INTERINSTITUCIONAL DE INFRAESTRUCTURA

III SESIÓN. Febrero

08 de febrero de 2022

Orden del día

Reportes institucionales

Turnos

Incidencias urbanas

Asuntos generales

Acuerdos

Asistencia



Reportes Institucionales

Autoridad del Centro Histórico

Autoridad del Centro Histórico | Indicadores

Estrategia	Indicador	Reporte al 4 febrero 2022	U. Medida	Periodicidad	Próximo reporte
Atención de incidencias	01) Atención de incidencias de infraestructura del perímetro de la ACH	78	incidencias atendidas	quincenal	18 febrero 2022
Justicia Cívica	02) Atención parques, plazas o áreas verdes apoyo de justicia cívica	2	jornadas		
Eliminación de grafiti	03) Eliminación de grafiti en CH	105	metros cuadrados		
Riego de áreas verdes	04) Riego áreas verdes - Vecinos				
	05) Riego áreas verdes - ACH	4	atenciones		
	06) Riego áreas verdes - ACH-DGSUS				
	07) Riego áreas verdes - SEDEMA	1	atención		
	08) Riego áreas verdes - AI. Cuauhtémoc				

5

Autoridad del Centro Histórico | Obras menores

Plaza Santa Veracruz
 Jaime Nuno
 República del Salvador
 Mesones
 Venustiano Carranza
 Regina
 Marconi
 5 de Febrero
 San Ildefonso
 Vizcaínas
 Plaza Solidaridad
 Xicotencatl
 Plaza Tolsá
 Plaza Santo Domingo
 Callejón de Ecuador
 Eje Central

Los trabajos realizados consistieron en **reposición de tapa de registro** en Plaza Santa Veracruz entre Av. Hidalgo y Santa Veracruz, **drenado de 30 m3 de agua estancada** en Jaime Nuno esquina Paseo de la Reforma, **reparación de 4 tramos de banquetta estampada** en República del Salvador entre 5 de Febrero e Isabel la Católica, **reparación de banquetta estampada** en República del Salvador entre Aldaco y Eje Central, **reparación de 7 tramos de banquetta estampada** en Mesones entre Isabel la Católica y Bolívar, **reparación de banquetta estampada** en Venustiano Carranza entre 20 de Noviembre y 5 de Febrero, **reparación de 2 tramos de banquetta estampada y reposición de tapa de registro** en Regina entre Pino Suárez y 20 de Noviembre, **renivelación de tapa de registro** en Marconi entre Tacuba y Donceles, **se retiró base metálica** en 5 de Febrero entre Mesones y Regina, **reparación de 2 tramos de banquetta estampada** en Regina entre 5 de Febrero y 20 de Noviembre, **reparación de banquetta estampada** en Regina entre 5 de Febrero e Isabel la Católica, **reparación de chapa de cadena de acceso** en San Ildefonso esquina República de Argentina, **reparación de banquetta estampada** en Vizcaínas y Callejón de Jiménez, **colocación de malla plástica** en Plaza Solidaridad, **reparación de banquetta estampada** en 5 de Febrero esquina 16 de Septiembre, **colocación de loseta tipo basaltex** en las escaleras de Xicotencatl entre Tacuba y Donceles, **se taparon 4 huecos en piso y se fijó rejilla tipo Irving** en Plaza Tolsá entre Xicotencatl y Marconi, **retiró un bolardo** en Plaza Santo Domingo esquina República de Cuba, **reparación de banquetta estampada** en Mesones entre 5 de Febrero e Isabel la Católica, **retiró de 68 m2 de grafiti vandálico** en Callejón de Ecuador, **retiró de 37 m2 de grafiti vandálico** en Eje Central y Santa Veracruz.



Autoridad del Centro Histórico | Gráficos de obras menores



Plaza Santa Veracruz

Regina

Xicotencatl

Autoridad del Centro Histórico | Retiro de grafiti

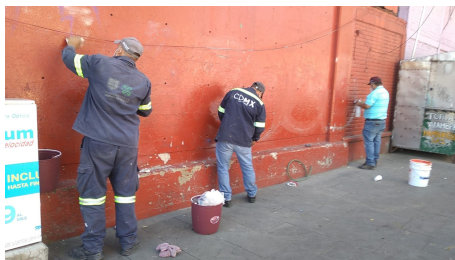

Autoridad del Centro Histórico | Mantenimiento con apoyo de infractores de justicia cívica



Atención de riego y limpieza de áreas verdes en Plaza Loreto y limpieza de ventanas arqueológicas en República de Argentina, con apoyo de 9 infractores de Justicia Cívica, 25 de enero de 2022

Atención de riego y limpieza de áreas verdes en Plaza Loreto, con apoyo de 7 infractores de Justicia Cívica, 27 de enero de 2022

Al. Cuauhtémoc | Indicadores

Estrategia	Indicador	Reporte al 4 FEB 2022	U. Medida	Periodicidad	Próximo reporte
Alumbrado público	01) Luminarias reparadas en vías secundarias	2	unidades	quincenal	18 febrero 2022
	02) Número de reconexiones de circuitos	2	unidades		
Drenaje	03) Sondeo de albañal pluvial	50	metros lineales		
	04) Desazolve de atarjea	0	metros lineales		
	05) Sondeo de atarjea	75	metros lineales		
Poda o derribamiento de árboles	06) Árboles secos derribados	0	cantidad		
	07) Poda de árboles	0	cantidad		

11

Al. Cuauhtémoc | Indicadores

Estrategia	Indicador	Reporte al 4 FEB 2022	U. Medida	Periodicidad	Próximo reporte
Balizamiento	08) Balizamiento (peatonal y vehicular)	0	metros lineales	quincenal	18 febrero 2022
Recolección	09) Retiro de cascajo	0	metros cúbicos		
Limpieza	10) Barrido diario	287	kilómetros		
Recolección	11) Recolección orgánica domiciliar y barrido	349.8	toneladas		
	12) Recolección inorgánica domiciliar y barrido	895.8	toneladas		
	13) Recolección en tiraderos clandestinos	526.5	toneladas		
Alumbrado público	14) Número de limpieza a fuentes	5	unidades		

12

Alcaldía Cuauhtémoc | Gráficas



Reparación de luminarias en República de Perú

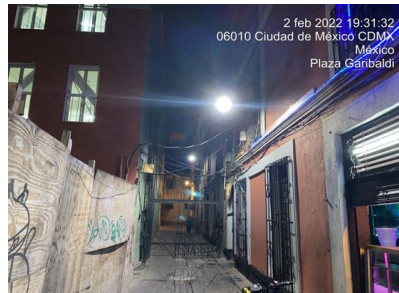

Reparación de alumbrado en Plaza Garibaldi



Barrido Plaza Garibaldi



Barrido y recolección de residuos sólidos en Eje Central



Limpieza y funcionamiento de la fuente "Santa Catarina"



Limpieza y funcionamiento de la fuente "Buen Tono"

Alcaldía Venustiano Carranza

Al. Venustiano Carranza | Indicadores

Estrategia	Indicador	Reporte al 4 feb 2022	U. Medida	Periodicidad	Próximo reporte
Alumbrado público	01) Luminarias reparadas en vías secundarias	40	piezas	quincenal	18 de febrero de 2022
Recolección	02) Recolección en tiraderos clandestinos en PB de VC	707.25	toneladas		
Poda o derribo de árboles	03) Sujetos forestales podados en vías secundarias o plazas	0	piezas		
Drenaje	04) Desazolve	282	metros lineales		

15

Alcaldía Venustiano Carranza | METROS LINEALES DE DESAZOLVE

DIRECCIÓN	ENTRE CALLES	COLONIA	CANTIDAD ML	MOTIVO	
BRAVO S/N	LECUMBERRI	J. J. HERRERA	MORELOS I	120	ATARJEAS DE 30 DE Ø
BRAVO 62	LECUMBERRI	J. J. HERRERA	MORELOS I	12	ALBAÑAL DOMICILIARIO
BRAVO 66	LECUMBERRI	J. J. HERRERA	MORELOS I	12	ALBAÑAL DOMICILIARIO
GRAL. EMILIANO ZAPATA 105	SANTA ESCUELA	ANILLO DE CIRCUNVALACIÓN	CENTRO I	16	ALBAÑAL DOMICILIARIO
PLAZA SAN LÁZARO 11-E	ROSARIO	SAN CIPRIAN	CENTRO I	18	ALBAÑAL DOMICILIARIO
MIGUEL DOMÍNGUEZ 13	SAN ANTONIO TOMATLAN	HÉROE DE NACUZARI	AMPLIACIÓN PENITENCIARIA	24	ALBAÑAL DOMICILIARIO
F.C. INTEROCEÁNICO 52	ESQUINA	ALBAÑILES	AMPLIACIÓN PENITENCIARIA	16	ALBAÑAL DOMICILIARIO
HERREROS 36	H. CONGRESO DE LA UNIÓN	SASTRERÍA	MORELOS I	12	ALBAÑAL DOMICILIARIO
SAN CIPRIAN 10	PLAZA SAN LÁZARO	GRAL. EMILIANO ZAPATA	CENTRO II	12	ALBAÑAL DOMICILIARIO
MIGUEL NEGRETE 18	ANILLO DE CIRCUNVALACIÓN	BRAVO	CENTRO I	14	ALBAÑAL DOMICILIARIO
ZAVALA 12	ROSARIO	SANTA ESCUELA	CENTRO II	12	ALBAÑAL DOMICILIARIO
SANTA ESCUELA 73	MANZANARES	CORREGIDORA	CENTRO II	14	ALBAÑAL DOMICILIARIO
			TOTAL	282	

Alcaldía Venustiano Carranza | Gráficas



SACMEX

Dirección de Detección de Fallas y Rehabilitación de Drenaje

SACMEX Drenaje | Reporte Fotográfico

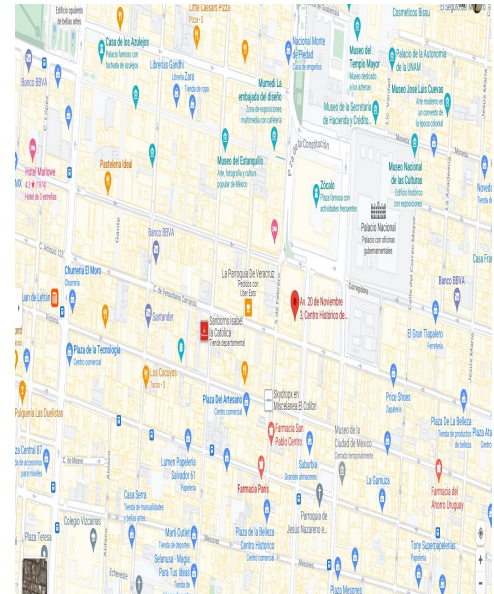

Desazolve de Atarjeas , sobre 5 de Febrero entre 16 de Septiembre a Mesones

SACMEX Drenaje | Reporte Fotográfico



Desazolve en 5 de Febrero de 16 de Septiembre a Mesones

SACMEX Drenaje | Reporte Fotográfico



Reemplazo de coladera en banqueta en Topacio esq. Puente de Santo Tomás

SACMEX Drenaje | Reporte Fotográfico



REPÚBLICA DE URUGUAY
(Entre 20 De Noviembre Y Circunvalación)

AVANCE DE TRABAJO LIMPIEZA Y DESAZOLVE DE 250 ML DE ATARJEA, 4 PV, 5 CP, 3 RP, 12 ML DE ALBAÑAL

SACMEX Drenaje | Reporte Fotográfico



DONCELES

(Entre Eje Central Lázaro Cárdenas y República de Argentina)

AVANCE DE TRABAJO LIMPIEZA Y DESAZOLVE DE 120 ML DE ATARJEA, 2 PV, 2 CP, 1 RP, 8 ML DE ALBAÑAL

SACMEX Drenaje | Reporte Fotográfico

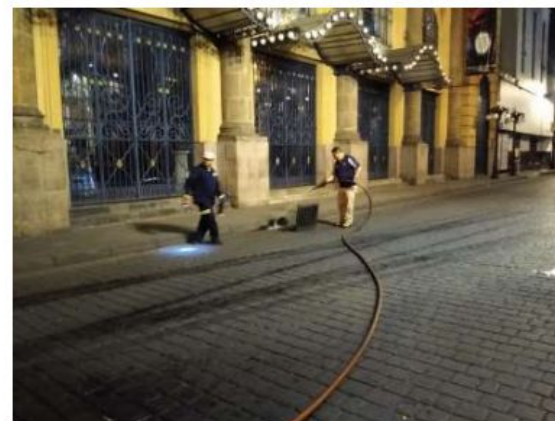

JUSTO SIERRA

(Entre República de Argentina y Loreto)

AVANCE DE TRABAJO LIMPIEZA Y DESAZOLVE DE 80 ML DE ATARJEA, 2 PV, 2 CP, 3 RP, 10 ML DE ALBAÑAL

SACMEX Drenaje | Reporte Fotográfico



PALMA NORTE (Entre Donceles y Belisario Domínguez)

AVANCE DE TRABAJO LIMPIEZA Y DESAZOLVE DE 100 ML DE ATARJEA, 2 PV, 2 CP, 2 RP, 6 ML DE ALBAÑAL

SACMEX Drenaje | Reporte Fotográfico



JOSÉ MARÍA IZAZAGA NO.50 (Esquina Bolívar)

AVANCE DE TRABAJO LIMPIEZA Y DESAZOLVE DE 150 ML DE ATARJEA, 3 PV, 3 CP, 2 RP, 12 ML DE ALBAÑAL

SACMEX Drenaje | Reporte Fotográfico



AV. JUÁREZ (Esquina López)

AVANCE DE TRABAJO LIMPIEZA Y DESAZOLVE DE 200 ML DE ATARJEA, 2 PV, 4 CP, 2 RP, 15 ML DE ALBAÑAL

Secretaría de Obras y Servicios

Dirección General de Obras de Infraestructura Vial



GOBIERNO DE LA
CIUDAD DE MÉXICO

SECRETARÍA DE
OBRAS Y SERVICIOS

Infraestructura Vial

Cierre 2021

PLAZA DEL EMPEDRADILLO-OBRA NUEVA Y MANTENIMIENTO



Obra culminada

Alcaldía	Presupuesto	Periodo original	Avance General	Fecha de conclusión	Inauguración o visita
Cuauhtémoc	9.98 mdp	Octubre - Diciembre	100 %	04/02/2022	Por programar

PLAZA SOLIDARIDAD

Obra culminada



Alcaldía	Presupuesto	Periodo original	Avance General	Fecha de conclusión	Inauguración o visita
Cauhtémoc	6.32 mdp	Agosto - Diciembre	100 %	04/02/2022	Por programar

PLAZA MARTÍ

Obra culminada

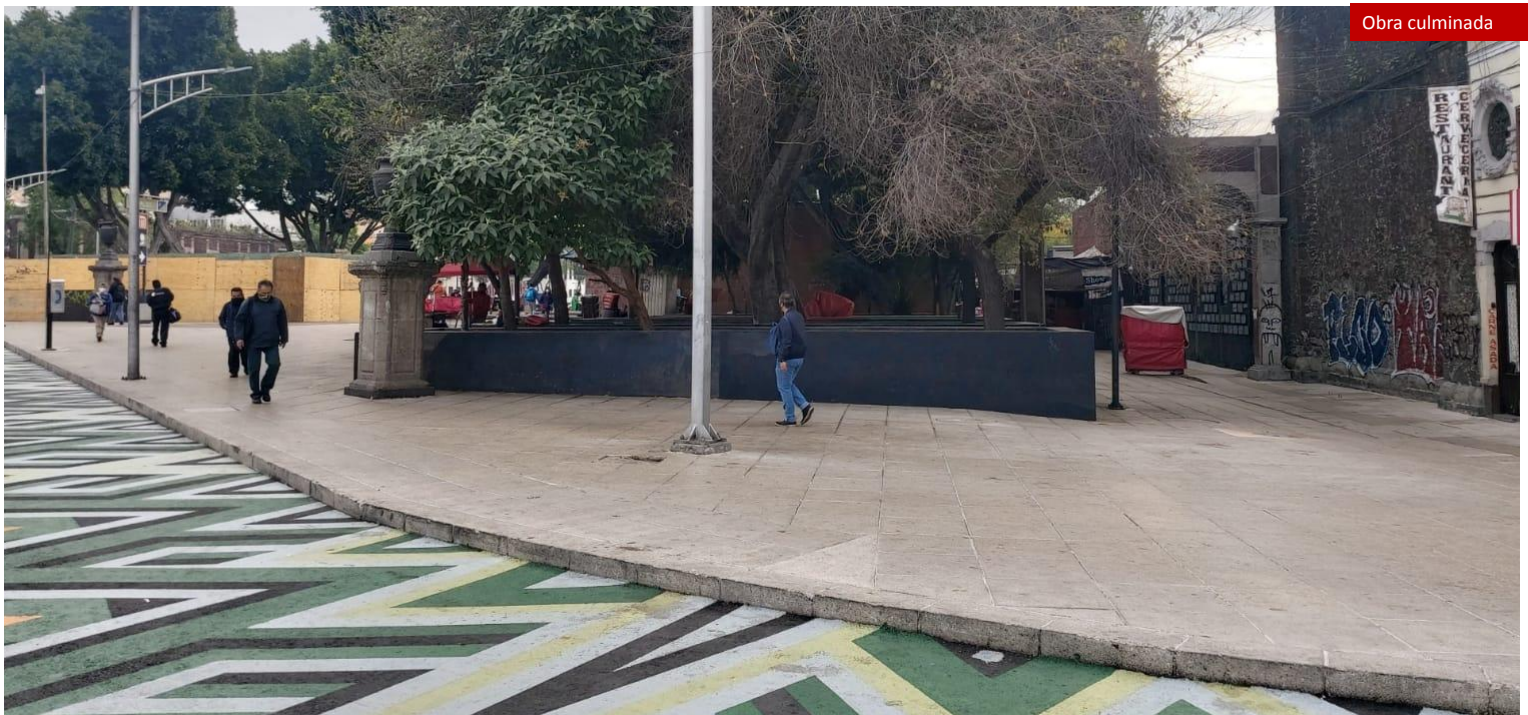

Alcaldía	Presupuesto	Periodo original	Avance General	Fecha de conclusión	Inauguración o visita
Cauhtémoc	4.58 mdp	Agosto - Diciembre	100 %	04/02/2022	Por programar

En detalles, pruebas y limpiezas, se trabajan áreas verdes y relleno de cajetes con material permeable



Alcaldía	Presupuesto	Periodo original	Avance	Fecha de conclusión	Inauguración o visita
Cuauhtémoc	22.85 mdp	Agosto - Diciembre	98.10 %	11/Feb/2022	Ajustes en la terminación de trabajos

POLÍGONO SAN HIPÓLITO

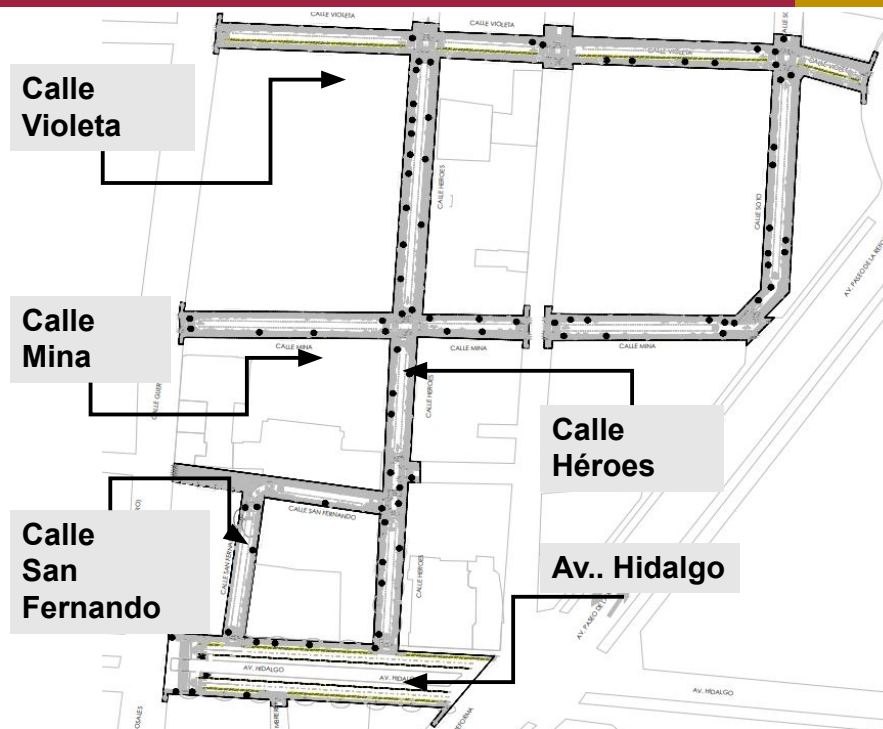

Alcaldía	Presupuesto	Periodo original	Avance General	Fecha de conclusión	Inauguración o visita
Cuauhtémoc	62.99 mdp	Agosto - Diciembre	95.00 %	11/Feb/2022	Ajustes

POLÍGONO SAN HIPÓLITO - VIOLETA

En detalles, pruebas y limpiezas, se trabajan áreas verdes y relleno de cajetes con material permeable



POLÍGONO SAN HIPÓLITO - HÉROES

En detalles, pruebas y limpiezas, se trabajan áreas verdes y relleno de cajetes con material permeable

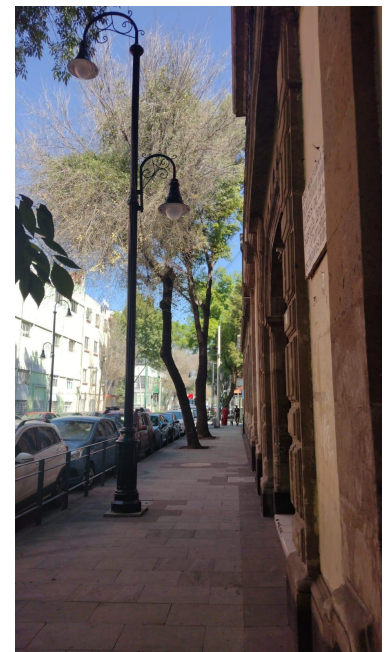
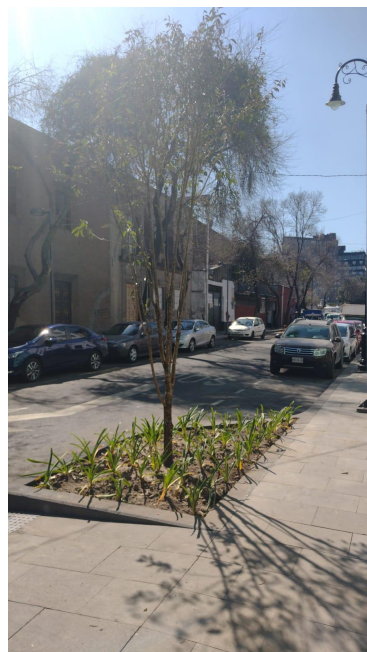
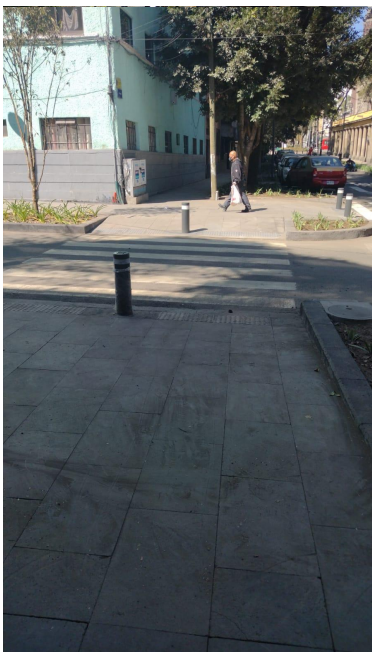

POLÍGONO SAN HIPÓLITO - MINA

En detalles, pruebas y limpiezas, se trabajan áreas verdes y relleno de cajetes con material permeable



POLÍGONO SAN HIPÓLITO – SAN FERNANDO

En detalles, pruebas y limpiezas, se trabajan áreas verdes y relleno de cajetes con material permeable



POLÍGONO SAN HIPÓLITO – AV. HIDALGO

En detalles, pruebas y limpiezas, se trabajan áreas verdes y relleno de cajetes con material permeable

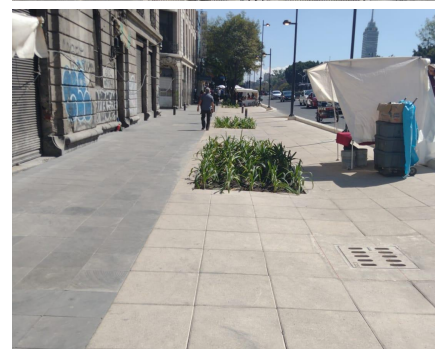
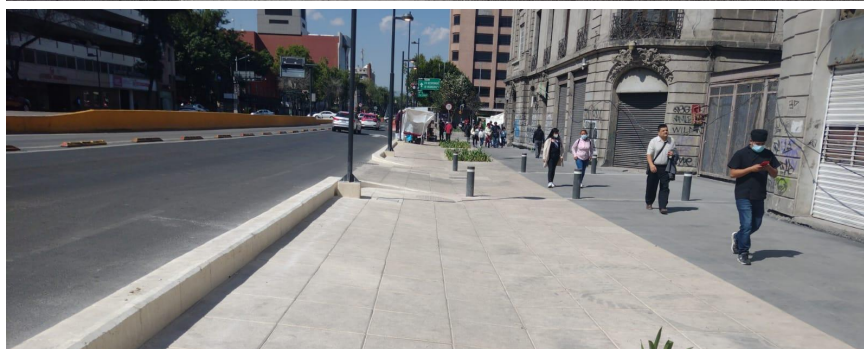

SAN ILDEFONSO Y JUSTO SIERRA

En detalles, pruebas y limpiezas, se trabajan áreas verdes y relleno de cajetes con material permeable



Alcaldía	Presupuesto	Periodo original	Avance General	Fecha de conclusión	Inauguración o visita
Cuauhtémoc	6.05 mdp	Septiembre - Diciembre	93.00 %	11/Feb/2022	Ajustes en la terminación de trabajos

REFORMA (AV. HIDALGO A GLORIETA VIOLETA)

Se realiza levantamiento topográfico, trazo y nivelación, demoliciones de guarniciones y banquetas, colocación de adocreto en área de banquetas y piezas prefabricadas en camellón, además de instalaciones y mobiliario urbano.



Alcaldía

Presupuesto

Periodo original

Avance

Fecha de conclusión

Inauguración o visita

Cuauhtémoc

56.43 mdp

Sep-Dic 2021

85.00 %

28/Feb/2022

Ajustes en la terminación de trabajos



GOBIERNO DE LA CIUDAD DE MÉXICO

SECRETARÍA DE OBRAS Y SERVICIOS

Infraestructura Vial Inicio 2022



Programa 2022 Licitaciones programadas

LICITACIONES CENTRO HISTÓRICO



Programa para toma de acuerdos con las distintas dependencias que realizarán obra subterránea, se requieren tramos liberados para cumplir con las acciones para cada vialidad

PROYECTO 2022	DENOMINACIÓN PROYECTO	ENERO	FEBRERO	MARZO	ABRIL	MAYO	JUNIO	JULIO	AGOSTO	SEPTIEMBRE	OCTUBRE	NOVIEMBRE	DICIEMBRE
CENTRO HISTÓRICO	Reparaciones menores para el mejoramiento en los Polígonos A y B del Centro Histórico												
	Rehabilitación de vialidades del polígono de la Lagunilla como parte del rescate urbano del Centro Histórico - Calle República de Honduras - Calle Ignacio Comonfort			Licitación y obra SACMEX									
	Rehabilitación integral de Avenida Paseo de la Reforma como parte del rescate urbano del Centro Histórico (de Glorieta de Violeta a Eje 1 Norte)												

- PAQUETE PARA LICITACIÓN/VERIFICANDO POSIBLES OBRAS Y CONSULTAS A DEPENDENCIAS PARA OBTENCIÓN DE PERMISOS Y VISTOS BUENOS
- PROCESO LICITATORIO
- DESPUÉS DEL FALLO INICIA LA CONTRATACIÓN CON 10/15 DÍAS PARA EL PROCESO DE EJECUCIÓN (FECHAS DE TÉRMINO AL 15 DE DICIEMBRE)
- CIERRE ADMINISTRATIVO DE ACUERDO A PROGRAMACIÓN DEL GASTO

REVITALIZACIÓN LAGUNILLA



En elaboración paquetes de licitación 2022, en gestión las licencias con INAH y SEDUVI, se entregó a SEMOVI y SSC temas de movilidad del polígono para validación de criterios en las calles donde se ejecutará obra

- **República de Honduras** (de Ignacio Allende a República de Argentina), con ampliación de banquetas de 0.80 a 5.40m
- **Ignacio Comonfort** (de Honduras a Eje 1 Norte), con ampliación de banqueta de 0.60 a 2.20m

Acciones

- Rehabilitación de áreas peatonales y vehiculares
- Configuración de cruces seguros
- Rehabilitación de áreas verdes y reforestación
- Sustitución de luminarias por tecnología LED
- Sustitución de mobiliario urbano

Alcaldía	Presupuesto	Periodo	Avance	Fecha de conclusión	Inauguración o visita
Cuauhtémoc	25.00 mdp	Mayo-Diciembre	En planeación y obtención de visto buenos	15/Dic/2022	En planeación

LAGUNILLA 2022 – IMAGEN OBJETIVO

República de Honduras

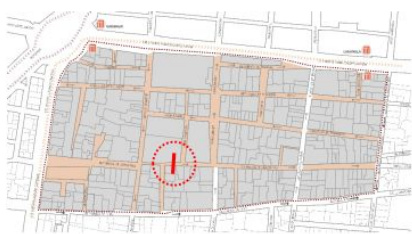

Estado Actual



Imagen objetivo



En elaboración paquete de licitación 2022, en gestión la actualización de permisos y licencias INAH y SEDUVI, con SEMOVI y SSC se verifican los criterios utilizados en los ajustes de la etapa 2021, para aplicación en 2022

Acciones

- Obras inducidas
- Adecuaciones geométricas
- Rehabilitación de banquetas y pavimentos
- Cruces seguros
- Sustitución de luminarias por tecnología LED
- Rehabilitación de áreas verdes
- Señalización vertical y horizontal
- Balizamiento
- Rehabilitación de ciclo vía
- Sustitución de mobiliario urbano

Alcaldía	Presupuesto	Periodo	Avance	Fecha de conclusión	Inauguración o visita
Cuauhtémoc	50.00 mdp	Abril-Diciembre 2022	En planeación y actualización de vistos buenos	15/Dic/2022	En planeación

MESA INTERINSTITUCIONAL DE INFRAESTRUCTURA

Secretaría de Obras y Servicios

Dirección General de Construcción de Obras Públicas

SOS-DGCOP | Indicadores - Construcción de PILARES “La Pulga”

AL 06 DE FEBRERO DE 2022

DATOS GENERALES CONTRATISTA

NO. CONTRATO	DGCOP-LPN-L-1-275-20
CONTRATISTA	INOVACION Y PROMOCION DE LA CONSTRUCCION, S.A. DE C.V.
PLAZO DE EJECUCIÓN	149 DIAS CALENDARIO
FECHA DE INICIO	02/10/2020
FECHA DE TERMINACIÓN	25/09/2021
SUPERFICIE DEL TERRENO	3,076.31
AREA DE CONSTRUCCIÓN TOTAL	2,214.00 M2
AREAS EXTERIORES	3,625.00 M2

ESTADO FINANCIERO

IMPORTE DEL CONTRATO S/IVA	\$	19,989,459.25
IMPORTE ESTIMADO (PAGADO) S/IVA	\$	516,470,653.98
IMPORTE POR ESTIMAR S/IVA	\$	3,518,805.27

ANTICIPO

ANTICIPO OTORGADO	SIN ANTICIPO	
ANTICIPO AMORTIZADO	\$	-
ANTICIPO POR AMORTIZAR	\$	-

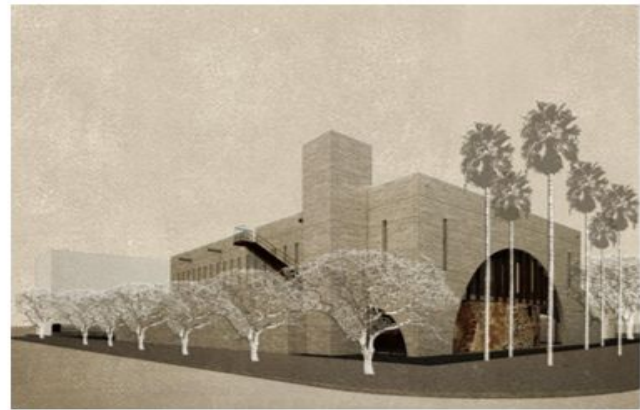

PERSPECTIVA DEL PROYECTO

RESIDENTE:
ARQ. GRACIELA DUARTE CALIXTO
J.U.D. DE SUPERVISION DE CONSTRUCCION C2

SOS-DGCOP | Indicadores - Construcción de PILARES “La Pulga”

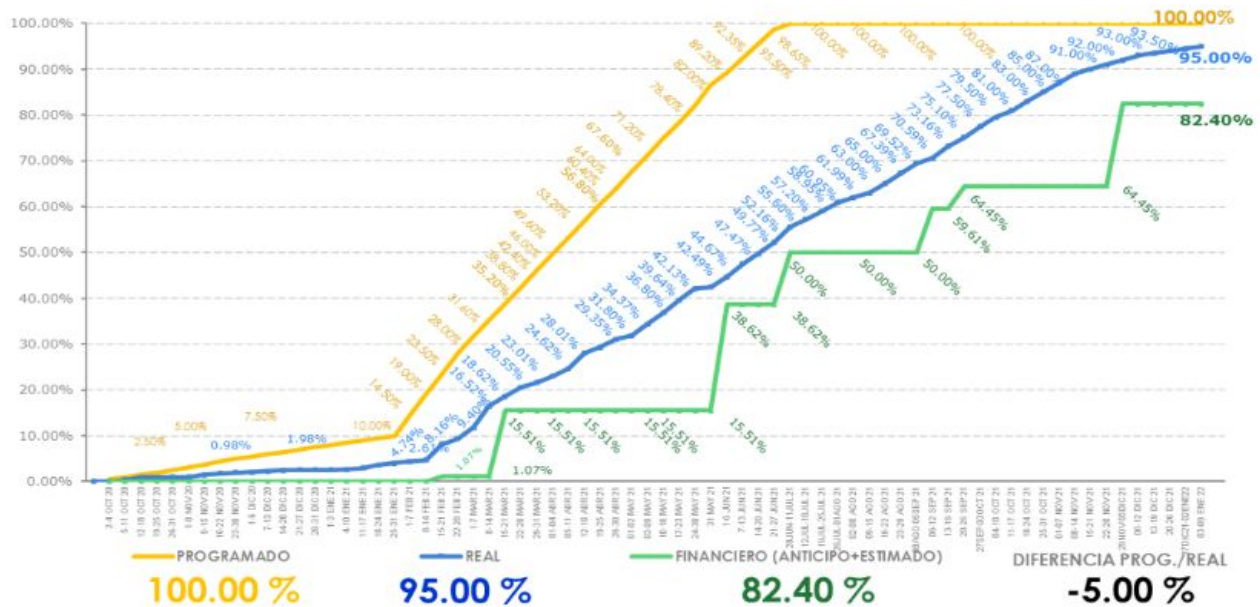

SOS-DGCOP | Reporte fotográfico - Construcción de PILARES “La Pulga”



ELABORACION DE MUROS INTERIORES
EN AREAS DE COMERCIO (EJES 7-B Y F-2),
A BASE DE TABIQUE ESMALTADO SANTA JULIA
10X10X20CM. COLOR VERDE PLATA



ELABORACION DE MESETAS
DE CONCRETO ARMADO
EN AREAS DE COMERCIO (EJES 7-B Y F-2)

SOS-DGCOP | Reporte fotográfico - Construcción de PILARES “La Pulga”



ELABORACION DE CHIMENEA DE EXTRACCION PARA COCINA, DEL NIVEL DE LA PLANTA BAJA A LA AZOTEA (EJES B/5-6)



SOS-DGCOP | Reporte fotográfico - Construcción de PILARES “La Pulga”



TENDIDO DE TIERRA PARA AFINE DE NIVELES EN PARQUE (EJES 7-8/E-F)



SUMINISTRO A OBRA DE ARBOLES PARA EL PARQUE

SOS-DGCOP | Reporte fotográfico - Construcción de PILARES “La Pulga”



SE REALIZA LIMPIEZA FINA EN OBRA



SE CUENTA CON SANITARIOS PORTATILES PARA EL PERSONAL OBRERO

SOS-DGCOP | Reporte fotográfico - Construcción de PILARES “La Pulga”



VISTA PANORAMICA DEL PLANTA BAJA

SOS-DGCOP | Reporte fotográfico - Construcción de PILARES “La Pulga”

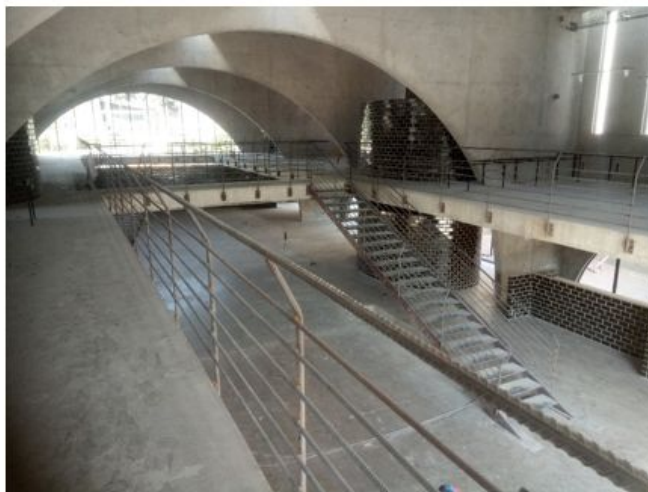

VISTA PANORAMICA DEL PRIMER NIVEL

SOS-DGCOP | Reporte fotográfico - Construcción de PILARES “La Pulga”



VISTA PANORAMICA DE LA ZOTEA

SOS-DGCOP | Reporte fotográfico - Construcción de PILARES “La Pulga”



VISTA PANORAMICA NORESTE



VISTA PANORAMICA NOROESTE

SOS-DGCOP | Reporte fotográfico - Construcción de PILARES “La Pulga”



VISTA PANORAMICA SURESTE



VISTA PANORAMICA SUROESTE

Secretaría de Obras y Servicios

Dirección General de Servicios Urbanos y Sustentabilidad
Alumbrado Público

SOS-DGSUS-AP | Indicadores

Estrategia	Indicador	Reporte al 4/02	U. Medida	Periodicidad	Próximo reporte
Alumbrado público	01) Luminarias reparadas en PA del CH	241	Piezas	quincenal	18 de febrero

SOS-DGSUS Alumbrado Público | Anexo de indicadores

REPORTE DE LUMINARIAS REPARADAS EN CENTRO HISTÓRICO PERÍMETRO A / SEMANA 04

DIRECCIÓN	ENTRE CALLES	COLINIA	CANTIDAD	INCIDENCIA	MOTIVO
Plaza de la Constitución	Calle Monte de Piedad y Calle Moneda	CENTRO	1	Reconexión de líneas	Luminaria apagada
	Calle Monte de Piedad y 16 de septiembre	CENTRO	24	Reconexión de líneas	Circuito Apagado
	Calle Francisco I. Madero y 16 de septiembre	CENTRO	165	Reconexión de líneas	Iluminación Artística
Av. José María Pino Suárez	Calle República de Uruguay y Calle Rinconada de Jesús	CENTRO	1	Cambio de lámpara y balastro.	Luminaria apagada
	Calle República del Salvador y Callejón del Conde	CENTRO	1	Reconexión de líneas	Luminaria apagada
Av. Juárez	Calle Humboldt y Calle Balderas	CENTRO	1	Cambio de lámpara y balastro.	Luminaria apagada
Av. Congreso de la Unión	Calle General Anaya y Calle Abraham Olvera	CENTRO	2	Reconexión de líneas	Luminaria apagada
Alameda Central	Av. Juárez y Av. Hidalgo	CENTRO	1	Reconexión de líneas	Luminaria apagada
	Av. Juárez y Av. Hidalgo	CENTRO	1	Cierre de tapa de luminaria	Tapa de luminaria abierta
	Av. Juárez y Av. Hidalgo	CENTRO	4	Reconexión de líneas	Luminarias apagadas
		TOTAL	201		

SOS-DGSUS Alumbrado Público | Anexo de indicadores

REPORTE DE LUMINARIAS REPARADAS EN CENTRO HISTÓRICO PERÍMETRO A / SEMANA 05

DIRECCIÓN	ENTRE CALLES	COLONIA	CANTIDAD	INCIDENCIA	MOTIVO
Plaza de la Constitución	Calle Monte de Piedad y 16 de septiembre	CENTRO	26	Restablecimiento de control	Circuito Apagado
Alameda Central	Av. Juárez y Av. Hidalgo	CENTRO	3	Cambio de balastro	Luminaria apagada
	Av. Juárez y Av. Hidalgo	CENTRO	1	Cambio de lámpara	Luminaria apagada
	Calle Doctor Mora y Av. Hidalgo	CENTRO	3	Reconexión de líneas	Luminaria apagada
	Calle Doctor Mora y Calle Cristóbal Colón	CENTRO	1	Cambio de balastro	Luminaria apagada
	Calle Doctor Mora y Calle Cristóbal Colón	CENTRO	2	Cambio de socket	Luminaria apagada
Av. Arcos de Belén	Calle Doctor Mora y Calle Cristóbal Colón	CENTRO	2	Reconexión de líneas	Luminaria apagada
	Buen Tono y Luis Moya	CENTRO	2	Reconexión de líneas	Luminaria apagada
		TOTAL	40		

SOS-DGSUS Alumbrado Público | Gráficas de Indicadores

SEMANA 04

AV. José María Pino Suárez



SE REALIZA CAMBIO DE BALASTRO Y LÁMPARA.

PLAZA DE LA CONSTITUCIÓN



SE REALIZA RECONEXIÓN DE LÍNEAS.

ALAMEDA CENTRAL

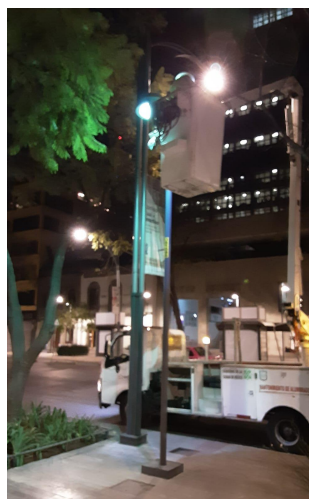
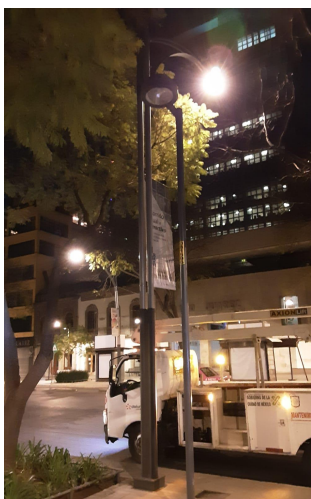

SE REALIZA RECONEXIÓN DE LÍNEAS.

PLAZA DE LA CONSTITUCIÓN

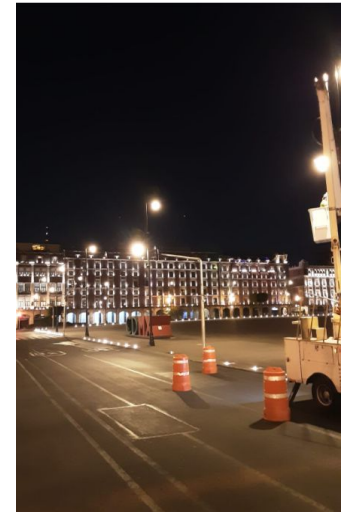
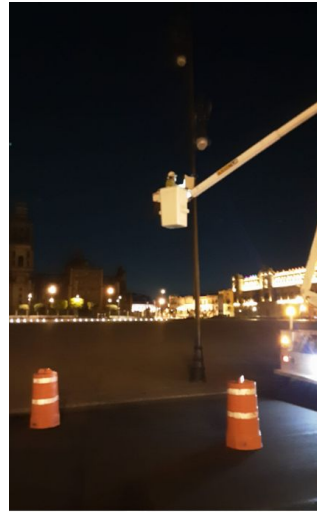
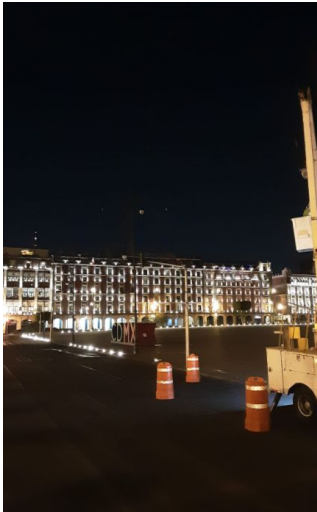

SE RESTABLECE EL BREAKER.

ALAMEDA CENTRAL

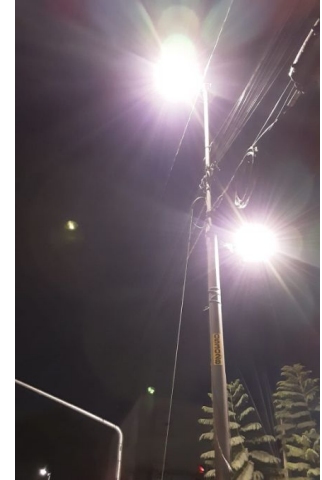
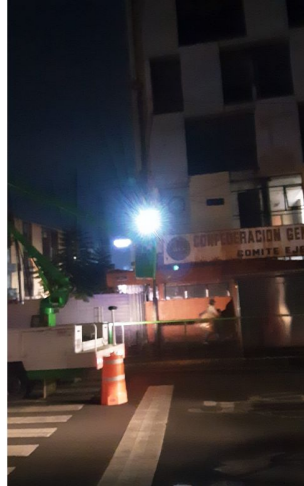
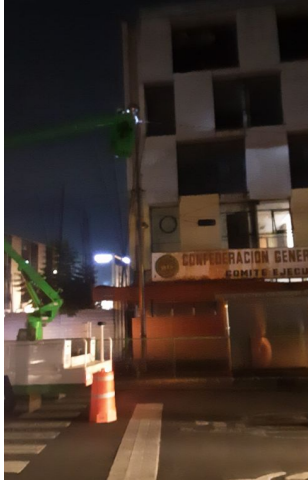

SE REALIZA CAMBIO DE BALASTRO.

AV. ARCOS DE BELÉN

SE REALIZA RECONEXIÓN DE LÍNEAS.

Secretaría de Obras y Servicios

Dirección General de Servicios Urbanos y Sustentabilidad
Subdirección de Parques B I

SOS-DGSUS | Indicadores

Estrategia	Indicador	Reporte 24/01 al 6/02	U. Medida	Periodicidad	Próximo reporte
Limpieza	01) Barrido de guarnición en PA del CH	12,312.160	kilómetros	quincenal	21 de febrero
	02) Barrido de banquetas en PA del CH	23,955,400	metros cuadrados		
	03) Barrido de Plazas y corredores en PA del CH	12,711,468	metros cuadrados		
	04) Barrido mecánico en PA del CH	1,279.040	kilómetros		
Recolección	05) Residuos sólidos y recolección producto de barrido	10,798	metros cúbicos		
	06) Tierra recolectada en PA del CH	137.00	metros cúbicos		
Lavado	07) Lavado de papeleras	1,120	piezas		
	08) Lavado en Plazas, calles, corredores semi/peatonales en PA de CH	643,443	metros cuadrados		

71

SOS-DGSUS | Indicadores

Estrategia	Indicador	Reporte 24/01 al 6/02	U. Medida	Periodicidad	Próximo reporte
Lavado	09) Sitio críticos lavados en PA de CH (18 puntos)	254 promedio	atenciones	quincenal	21 de febrero
Recolección	10) Recolección en tiraderos clandestinos en PA de CH (25 tiraderos)	350 promedio	metros cúbicos		
Limpieza	11) Limpieza de chicles en corredor Madero, Plaza la Constitución y Motolinía	12,897	piezas		
Eliminación de grafiti	12) Eliminación de grafiti en PA de CH	374.00	metros cuadrados		
Limpieza	13) Retiro de propaganda en PA de CH	2,168	piezas		
Eliminación de plagas	14) Desratización en PA y PB de CH - Piezas de Racumín	0	piezas		
	15) Desratización en PA y PB de CH - Piezas de Larinat/Rodilón Block	2,572	piezas		
	16) Desratización en PA y PB de CH - Fumigación	560	metros cuadrados		
	17) Desratización en PA y PB de CH - Trampas bell	12	piezas		

72

SOS-DGSUS Subdirección de Parques B | Anexo de indicadores

ELIMINACIÓN DE 168 M2 DE GRAFITI VANDALICO Y 206 M2 DE GRAFITTI DE PROTESTA



SOS-DGSUS Subdirección de Parques B | Anexo de indicadores

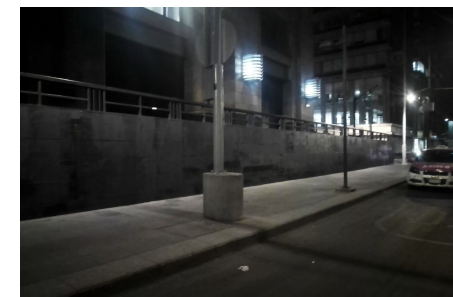

SOS-DGSUS Subdirección de Parques B | Anexo de indicadores



SOS-DGSUS Subdirección de Parques B | Anexo de indicadores

RETIRO DE CHICLES EN PLAZA DE LA CONSTITUCIÓN



SOS-DGSUS Subdirección de Parques B | Gráficas de indicadores

Atención Fauna Nociva

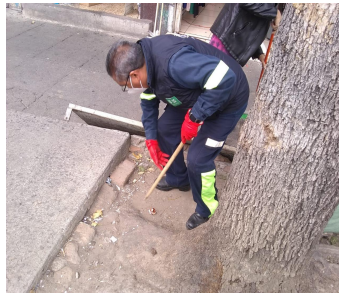

SOS-DGSUS Subdirección de Parques B | Gráficas de indicadores

Atención Fauna Nociva

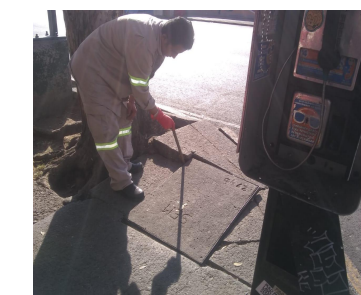

SOS-DGSUS Subdirección de Parques B | Anexo de indicadores

Atención Fauna Nociva

Lugar	Cuadrantes	Ubicación	Actividad
Parque S/N	A	Caridad, Manuel Doblado y Obreros, Col. Morelos, Alcaldía Cuauhtémoc	Desratización 40 Rodilon Block, en un área de 220 m2.
Eje 2 Norte	B	Esquina Eje Central Lázaro Cárdenas, Col. Peralvillo, Alcaldía Cuauhtémoc	Desratización 34 Rodilon Block, en un área de 350 m2.
Tiradero Clandestino No. 62	B	Eje 1 Oriente, Esquina Constancia, Col. Morelos, Alcaldía Cuauhtémoc	Desratización 30 Rodilon Block, en un área de 100 m2.
Vialidad	B	Eje 1 Oriente, Esquina Caridad, Col. Morelos, Alcaldía Cuauhtémoc	Desratización 36 Rodilon Block, en un área de 200 m2.
Tiradero Clandestino No. 64	B	Eje 1 Oriente Manuel Doblado, Col. Morelos, Alcaldía Cuauhtémoc	Desratización 46 Rodilon Block, en un área de 100 m2.
Eje 1 Oriente Anillo de Circunvalación	B	De Eje 1 Norte a República de Guatemala, Col. Centro, Alcaldía Cuauhtémoc	Desratización 68 Rodilon Block, en un área de 1,600 m2.
Anillo de Circunvalación	B	De San Pablo a Fray Servando, Col. Centro, Alcaldía Cuauhtémoc	Desratización 48 Rodilon Block, en un área de 800 m2.
Eje 1 Oriente Anillo de Circunvalación	B	De República de Guatemala a San Pablo, Col. Centro, Alcaldía Cuauhtémoc	Desratización 125 Rodilon Block, en un área de 2,200 m2.
Exterior del Mercado de San Lucas	B	Escuela Médico Militar, Callejón del Hormiguero, Callejón San Miguel, Col. Centro, Alcaldía Cuauhtémoc	Desratización 32 Rodilon Block, en un área de 1,800 m2.

SOS-DGSUS Subdirección de Parques B | Anexo de indicadores

Atención Fauna Nociva

Lugar	Cuadrantes	Ubicación	Actividad
Área Verde	A	Tolsa, Balderas, Enrico Martínez, Col. Centro, Alcaldía Cuauhtémoc	Desratización 30 Rodilon Block, en un área de 800 m2.
Vialidad	B	Arcos de Belén, De Luis Moya a Balderas, Col. Centro, Alcaldía Cuauhtémoc	Desratización 36 Rodilon Block, en un área de 1,500 m2.
Vialidad	B	Calle Tolsa, Esquina Tres Guerras, Col. Centro, Alcaldía Cuauhtémoc	Desratización 30 Rodilon Block, en un área de 350 m2.
Plaza de la Soledad	B	Limón, San Simón y Cuadrante de la Soledad, Col. Merced Balbuena, Alcaldía Venustiano Carranza	Desratización 42 Rodilon Block, en un área de 560 m2.
General Anaya	B	De Eje 1 Oriente a San Ciprian, Col. Merced Balbuena, Alcaldía Venustiano Carranza	Desratización 38 Rodilon Block, en un área de 1,200 m2.
San Ciprian	B	De General Anaya a Fray Servando Teresa de Mier, Col. Merced Balbuena, Alcaldía Venustiano Carranza	Desratización 46 Rodilon Block, en un área de 1,200 m2.
Exterior del Metro Candelaria	B	Corregidora, Congreso de la Unión, San Ciprian y General Anaya, Col. Unidad Habitacional Candelaria de los Patos, Alcaldía Venustiano Carranza.	Desratización 40 Rodilon Block, en un área de 1,140 m2.
Exterior del Mercado de la Merced	B	Fray Servando Teresa de Mier, Eje 1 Oriente Circunvalación, General Anaya y San Ciprian, Col. Merced Balbuena, Alcaldía Venustiano Carranza	Desratización 48 Rodilon Block, en un área de 8,200 m2.
Eje 1 Oriente	B	De Eje 1 Norte a San Pablo, Col. Morelos, Alcaldía Venustiano Carranza	Desratización 128 Rodilon Block, en un área de 3,800 m2.

SOS-DGSUS Subdirección de Parques B | Anexo de indicadores

Atención Fauna Nociva

Lugar	Cuadrantes	Ubicación	Actividad
Vialidad	A	Eje 1 Poniente Rosales, Puente de Alvarado a Reforma, Col. Centro, Alcaldía Cuauhtémoc	Desratización 30 Rodilon Block, en un área de 900 m2.
Vialidad	A	Balderas, Paseo de la Reforma a Av. Juárez Col. Centro, Alcaldía Cuauhtémoc.	Desratización 28 Rodilon Block, en un área de 1,200 m2.
Alameda Central	A	Av. Juárez, Av. Hidalgo, Dr. Mora, Ángela Peralta, Col. Centro, Alcaldía Cuauhtémoc	Desratización 45 Rodilon Block, en un área de 33,000 m2.
Bodega de Limpieza Urbana	A	Av. Juárez No. 20, Av. Hidalgo, Dr. Mora, Ángela Peralta, Col. Centro, Alcaldía Cuauhtémoc	Desratización 15 Rodilon Block, en un área de 200 m2.
Vialidad	A	San Pablo, Eje 1 Oriente, José María Pino Suárez, Col. Centro, Alcaldía Cuauhtémoc	Desratización 38 Rodilon Block, en un área de 1,800 m2.
Vialidad	A	José María Izazaga, Isabel la Católica a Bolívar, Col. Centro, Alcaldía Cuauhtémoc	Desratización 32 Rodilon Block, en un área de 1,400 m2.
Eje 1 Norte Mosqueta	A	Eje 1 Poniente Guerrero a Paseo de la Reforma, Lado Sur y Norte, Col. Guerrero, Alcaldía Cuauhtémoc	Desratización 44 Rodilon Block, en un área de 1,400 m2.
Vialidad Roldán	B	De Fray Servando Teresa de Mier, a Puente de Santo Tomás, Col. Centro, Alcaldía Cuauhtémoc	Desratización 18 Rodilon Block, en un área de 46,800 m2.
Plaza de la Constitución Zócalo	A	20 De Noviembre, José María Pino Suarez, 5 de Mayo, 16 de Septiembre, Col. Centro, Alcaldía Cuauhtémoc	Desratización 15 Rodilon Block, en un área de 200 m2.

SOS-DGSUS Subdirección de Parques B | Anexo de indicadores

Atención Fauna Nociva

Lugar	Cuadrantes	Ubicación	Actividad
Plaza Teatro Blanquita	A	Eje Central Lázaro Cárdenas, Pensador Mexicano y Mina, Col. Centro, Alcaldía Cuauhtémoc	Desratización 30 Rodilon Block, en un área de 1,800 m2.
Anillo de Circunvalación (Eje 1 Oriente)	B	Fray Servando y Calzada de la Viga, Col. Esperanza, Alcaldía Venustiano Carranza	Desratización 24 Rodilon Block, en un área de 650 m2.
Av. Morelos (Tramo)	B	De Congreso de la Unión a Calzada de la Viga, Col. Jamaica, Alcaldía Venustiano Carranza	Desratización 36 Rodilon Block, en un área de 850 m2.
Congreso de la Unión	B	De Emiliano Zapata a Herreros, (De Oriente a Poniente), Col. Morelos, Alcaldía Venustiano Carranza	Desratización 53 Rodilon Block, en un área de 800 m2.
Exterior del Metro Jamaica	B	Congreso de la Unión, Lado Oriente, Calzada Mixiuhca y Melchor Ocampo, Col. Magdalena Mixiuhca, Alcaldía Venustiano Carranza	Desratización 42 Rodilon Block, en un área de 650 m2.
Exterior del Metro Moctezuma	B	Calzada Zaragoza y Troncoso, Col. Unidad Kennedy, Alcaldía Venustiano Carranza	Desratización 38 Rodilon Block, en un área de 260 m2.
Parque Periodistas	B	Fray Servando Teresa de Mier, Esquina Congreso de la Unión, Col. Parque, Alcaldía Venustiano Carranza	Desratización 35 Rodilon Block, en un área de 1,500 m2.
Vialidad	B	Av. Del Trabajo de Gorostiza a Panaderos, Col. Morelos, Alcaldía Venustiano Carranza	Desratización 48 Rodilon Block, en un área de 680 m2.
Tiradero Clandestino	B	Congreso de la Unión, Herreros a Hortelanos, Col. Morelos, Alcaldía Venustiano Carranza	Desratización 36 Rodilon Block, en un área de 100 m2.

SOS-DGSUS Subdirección de Parques B | Anexo de indicadores

Atención Fauna Nociva

Lugar	Cuadrantes	Ubicación	Actividad
Tiradero Clandestino	B	Congreso de la Unión, Esquina Hortelanos, Col. Morelos, Alcaldía Venustiano Carranza	Desratización 40 Rodilon Block, en un área de 100 m2.
Canal del Norte	B	Congreso de la Unión, De Plomeros a Eje 2 Norte, Col. Michoacán, Alcaldía Venustiano Carranza	Desratización 26 Rodilon Block, en un área de 1,750 m2.
Canal del Norte	B	De Bonanza a Eje 2 Oriente, Congreso de la Unión, Col. Ampliación Michoacana, Alcaldía Venustiano Carranza	Desratización 36 Rodilon Block, en un área de 350 m2.
Aluminio	B	De Congreso de la Unión a Pabellón, Col. Felipe Ángeles, Alcaldía Venustiano Carranza	Desratización 35 Rodilon Block, en un área de 760 m2.
Exterior del Mercado del Rastro	B	Ing. Eduardo Molina, Aluminio, Sorpresa y Estaño, Col. Felipe Ángeles, Alcaldía Venustiano Carranza	Desratización 66 Rodilon Block, en un área de 850 m2.
Av. Del Trabajo	B	De Panaderos a Mecánicos, Col. Morelos, Alcaldía Venustiano Carranza	Desratización 48 Rodilon Block, en un área de 850 m2.
Parque S/N	A	Caridad, Manuel Doblado y Obreros, Col. Morelos, Alcaldía Cuauhtémoc	Desratización 40 Rodilon Block, en un área de 220 m2.
Eje 2 Norte	B	Esquina Eje Central Lázaro Cárdenas, Col. Peralvillo, Alcaldía Cuauhtémoc	Desratización 34 Rodilon Block, en un área de 350 m2.
Tiradero Clandestino No. 62	B	Eje 1 Oriente, Esquina Constanza, Col. Morelos, Alcaldía Cuauhtémoc	Desratización 30 Rodilon Block, en un área de 100 m2.
Vialidad	B	Eje 1 Oriente, Esquina Caridad, Col. Morelos, Alcaldía Cuauhtémoc	Desratización 36 Rodilon Block, en un área de 200 m2.

SOS-DGSUS Subdirección de Parques B | Anexo de indicadores

Atención Fauna Nociva

Lugar	Cuadrantes	Ubicación	Actividad
Tiradero Clandestino No. 64	B	Eje 1 Oriente, Manuel Doblado, Col. Morelos, Alcaldía Cuauhtémoc	Desratización 46 Rodilon Block, en un área de 100 m2.
Anillo de Circunvalación (Eje 1 Oriente)	B	De Eje 1 Norte a República de Guatemala, Col. Centro, Alcaldía Cuauhtémoc	Desratización 50 Rodilon Block, en un área de 2,200 m2.
Anillo de Circunvalación	B	De San Pablo a Fray Servando, Col. Centro, Alcaldía Cuauhtémoc	Desratización 43 Rodilon Block, en un área de 800 m2.
Anillo de Circunvalación (Eje 1 Oriente)	B	De República de Guatemala a San Pablo, Col. Centro, Alcaldía Cuauhtémoc	Desratización 52 Rodilon Block, en un área de 1,600 m2.
Exterior del Mercado San Lucas	B	Escuela Médico Militar, Callejón del Hormiguero, Callejón San Miguel, Col. Centro, Alcaldía Cuauhtémoc	Desratización 32 Rodilon Block, en un área de 1,800 m2.
Área Verde	A	Tolsa, Balderas, Enrico Martínez, Col. Centro, Alcaldía Cuauhtémoc	Desratización 36 Rodilon Block, en un área de 800 m2.
Vialidad	B	Arcos de Belén, De Luis Moya a Balderas, Col. Centro, Alcaldía Cuauhtémoc	Desratización 40 Rodilon Block, en un área de 1,500 m2.
Vialidad	B	Calle Tolsa, Esquina Tres Guerras, Col. Centro, Alcaldía Cuauhtémoc	Desratización 38 Rodilon Block, en un área de 350 m2.

SOS-DGSUS Subdirección de Parques B | Anexo de indicadores

Atención Fauna Nociva

Lugar	Cuadrantes	Ubicación	Actividad
DGCOP	B	Av. Francisco del Paso y Troncoso No. 499, Col. Magdalena Mixiuhca, Alcaldía Venustiano Carranza	Desinfección 6 Litros Amffilman, 350 ml. Alfadex 400 Grs. Agita, 12 Grs. Maxforce Gel, en un área de 560 m2.
DGCOP (Caseta de Vigilancia)	B	Juan Pardavé No. 107, Col. Magdalena Mixiuhca, Alcaldía Venustiano Carranza	Desratización 12 Piezas de Trampas Bell, en un área de 850 m2
Plaza de la Soledad	B	Limón, San Simón y Cuadrante de la Soledad, Col. Merced Balbuena, Alcaldía Venustiano Carranza	Desratización 52 Rodilón Block, en un área de 560 m2
General Anaya	B	De Eje 1 Oriente a San Ciprian, Col. Merced Balbuena, Alcaldía Venustiano Carranza	Desratización 43 Rodilón Block, en un área de 1,200 m2
San Ciprian	B	De General Anaya a Fray Servando Teresa de Mier, Col. Merced Balbuena, Alcaldía Venustiano Carranza	Desratización 37 Rodilón Block, en un área de 1,200 m2
Exterior del Metro Candelaria	B	Corregidora, Congreso de la Unión, San Ciprian y General Anaya, Col. Unidad Habitacional Candelaria de los Patos, Alcaldía Venustiano Carranza	Desratización 30 Rodilón Block, en un área de 1,140 m2
Exterior del Mercado de la Merced	B	Fray Servando Teresa de Mier, Eje 1 Oriente Circunvalación, General Anaya y San Ciprian, Col. Merced Balbuena, Alcaldía Venustiano Carranza	Desratización 38 Rodilón Block, en un área de 8,200 m2
Eje 1 Oriente	B	De Eje 1 Norte a San Pablo, Col. Morelos, Alcaldía Venustiano Carranza	Desratización 140 Rodilón Block, en un área de 3,800 m2

SOS-DGSUS Subdirección de Parques B | Gráficas de indicadores

LAVADO

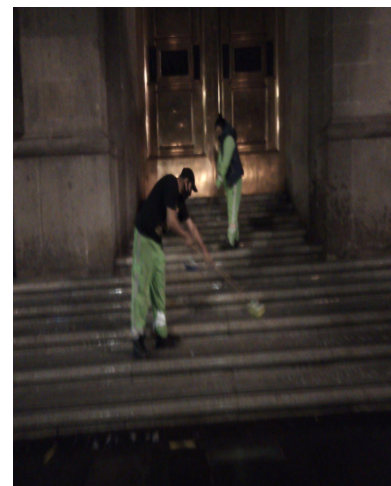
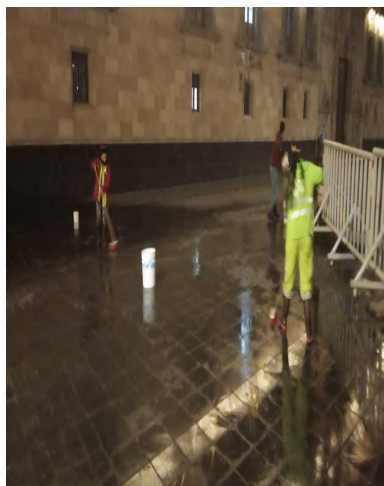
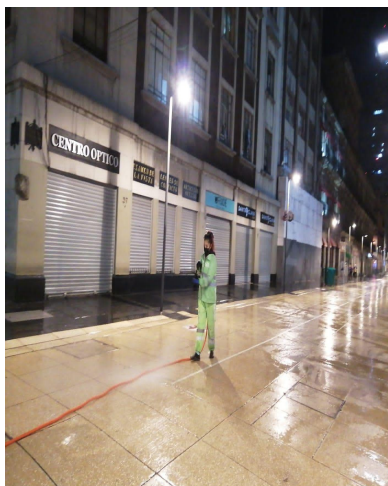

SOS-DGSUS Subdirección de Parques B | Gráficas de indicadores

BARRIDO MANUAL

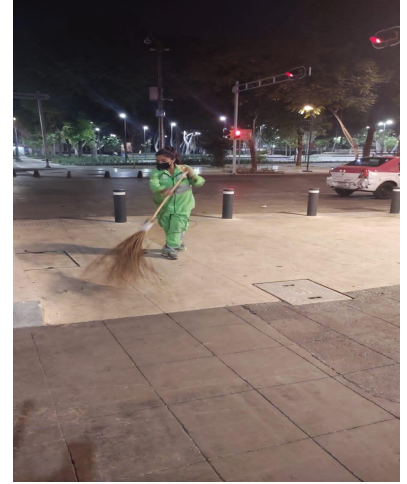

SOS-DGSUS Subdirección de Parques B | Gráficas de indicadores

RECOLECCIÓN DE RESIDUOS SÓLIDOS

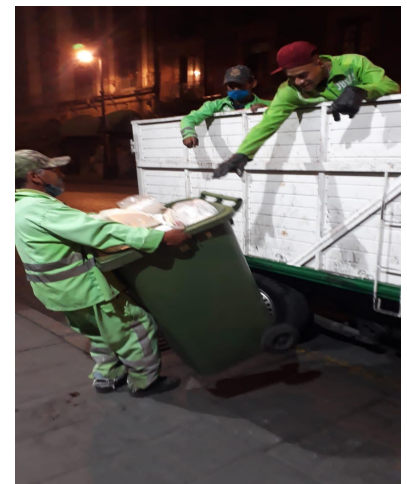

SOS-DGSUS Subdirección de Parques B | Gráficas de indicadores

RECOLECCIÓN DE TIRADEROS CLANDESTINOS

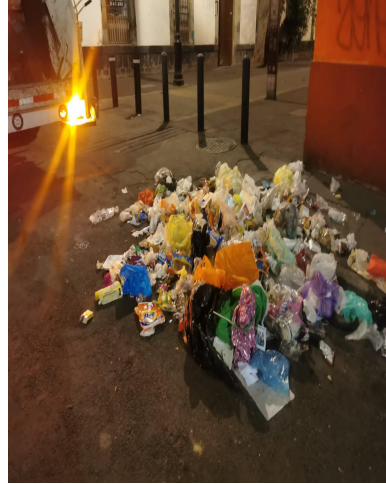

SOS-DGSUS Subdirección de Parques B | Gráficas de indicadores

LAVADO DE PAPELERAS

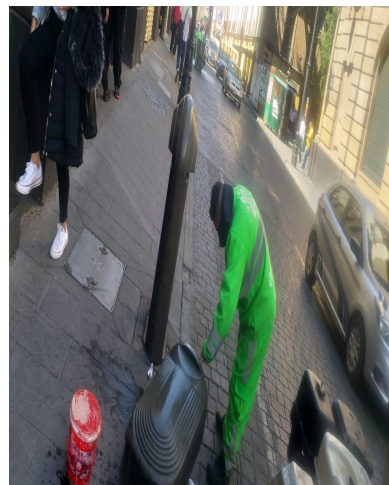
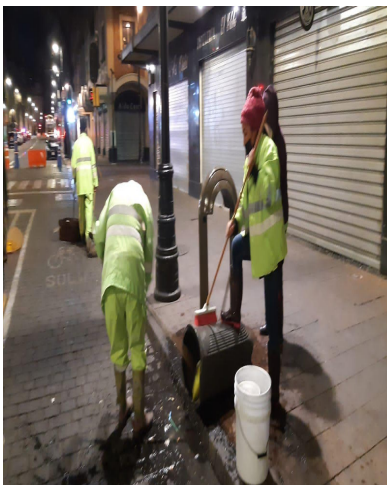

RETIRO DE PROPAGANDA



SOS-DGSUS Subdirección de Parques B | Gráficas de indicadores

RETIRO DE CHICLES

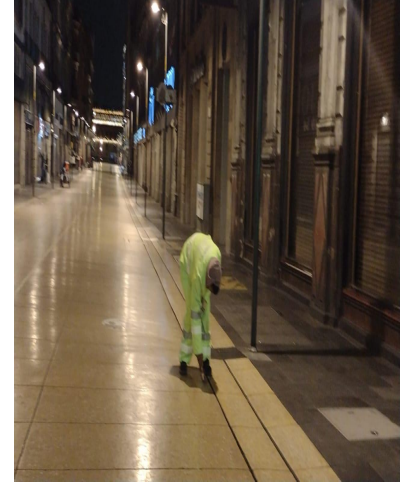
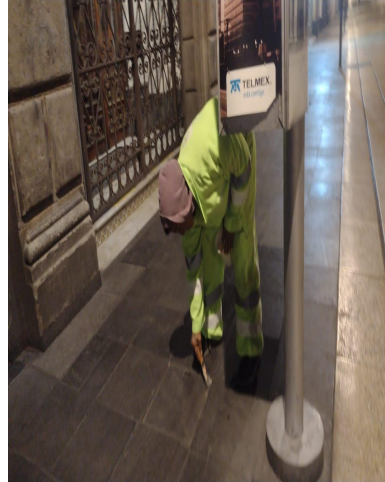
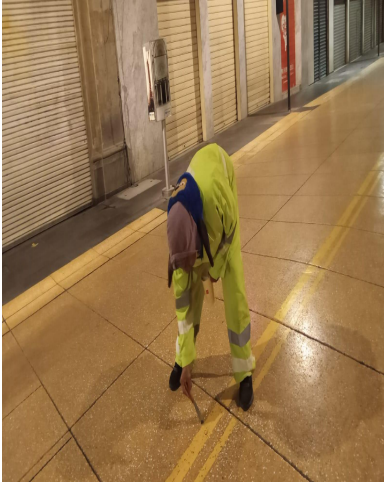

Sistema de Transporte Colectivo Metro

STC-Metro | Indicadores

Estrategia	Indicador	Reporte al 4 febrero 2022	U. Medida	Periodicidad	Próximo reporte
Atención de incidencias	01) Atención a escaleras eléctricas en estaciones del CH	0	Unidades fuera de servicio	quincenal	18 de febrero
Atención de incidencias	02) Atención a elevadores en estaciones del CH	0	Unidades fuera de servicio		

CFE | Indicadores

Estrategia	Indicador	Reporte al 4 febrero 2022	U. Medida	Periodicidad	Próximo reporte
Atención de incidencias	01) Robos registrados en elementos de infraestructura	11	piezas	quincenal	18 de febrero de 2022
	02) Bóvedas atendidas con acciones de desagüe	35	atenciones		
Suministro de energía	03) Atenciones a fallas en el suministro de energía	11	reportes		
Atención de incidencias	04) Tapas de registros y/o bóvedas reparadas	11	piezas		
	05) Obras de mantenimiento que impliquen rompimiento en vía pública	3	atenciones		

97

Comisión Federal de Electricidad | Anexo de indicadores

Anexo 1. Detalle de ubicaciones Número de robos registrados de elementos de infraestructura

DIRECCIÓN	ENTRE CALLES		NO. EXT O REFERENCIA	COLONIA	CANTIDAD	Anexo
FRAY SERVANDO	TOPACIO	ROLDÁN	SIN DATO	CENTRO	1	ROBO DE TAPA EN BÓVEDA
REP. DE CHILE 48	REP. DE PERÚ	LAZARÍN DEL TORO	SIN DATO	CENTRO	1	ROBO DE TAPA EN BÓVEDA
DEL CARMEN 55	REP. DE BOLIVIA	REP. DE COLOMBIA	SIN DATO	CENTRO	1	ROBO DE TAPA EN REGISTRO
5 DE MAYO	ESQUINA	SIMÓN BOLÍVAR	SIN DATO	CENTRO	1	ROBO DE TAPA EN REGISTRO
SADI CARNOT	ESQUINA	RIBERA DE SAN COSME	SIN DATO	SAN RAFAEL	1	ROBO DE TAPA EN BÓVEDA
ANTONIO CASO	ESQUINA	VALLARTA	SIN DATO	TABACALERA	1	ROBO DE TAPA EN BÓVEDA
LONDRES 149	AMBERES	FLORENCIA	SIN DATO	JUÁREZ	1	ROBO DE TAPA EN BÓVEDA
HAMBURGO	GÉNOVA	AMBERES	SIN DATO	JUÁREZ	1	ROBO DE TAPA EN BÓVEDA
MORELOS	ESQUINA	REFORMA	SIN DATO	JUÁREZ	1	ROBO DE TAPA EN BÓVEDA
HAMBURGO	ESQUINA	HAVRE	SIN DATO	JUÁREZ	1	ROBO DE TAPA EN BÓVEDA
LIVERPOOL 47	ESQUINA	DINAMARCA	SIN DATO	JUÁREZ	1	ROBO DE TAPA EN BÓVEDA
				TOTAL	11	

Comisión Federal de Electricidad | Anexo de indicadores

Anexo 2. Detalle de ubicaciones

Número de bóvedas atendidas con acciones de desagüe

DIRECCIÓN	ENTRE CALLES		NO. EXT O REFERENCIA	COLONIA	CANTIDAD	Anexo
BELISARIO DOMÍNGUEZ	CALLEJÓN DEL 57	REP. DE VENEZUELA	SIN DATO	COL. CENTRO	10	INSPECCIÓN DESAGÜE Y LIMPIEZA DE BÓVEDAS
REP. DE CUBA	EJE CENTRAL	CIRCUNVALACIÓN	SIN DATO	COL. CENTRO	12	INSPECCIÓN DESAGÜE Y LIMPIEZA DE BÓVEDAS
DONCELES	CALLEJÓN DEL 57	CIRCUNVALACIÓN	SIN DATO	COL. CENTRO	13	INSPECCIÓN DESAGÜE Y LIMPIEZA DE BÓVEDAS
				TOTAL	35	

Comisión Federal de Electricidad | Anexo de indicadores

Anexo 3. Detalle de ubicaciones

Número de atenciones de fallas en el suministro de energía eléctrica

DIRECCIÓN	ENTRE CALLES		NO. EXT O REFERENCIA	COLONIA	CANTIDAD	Anexo
REP. DE PERÚ 126	REP. DE ARGENTINA	REP. DE BRASIL	SIN DATO	COL. CENTRO	1	SE REALIZA REPARACIÓN DE EMERGENCIA
REP. DE PERÚ 108	REP. DE ARGENTINA	REP. DE BRASIL	SIN DATO	COL. CENTRO	1	SE REALIZA REPARACIÓN DE EMERGENCIA
REP. DE PERÚ 134	REP. DE ARGENTINA	REP. DE BRASIL	SIN DATO	COL. CENTRO	1	SE REALIZA REPARACIÓN DE EMERGENCIA
REP. DE ARGENTINA 38	REP. DE COLOMBIA	REP. DE VENEZUELA	SIN DATO	COL. CENTRO	1	SE REALIZA REPARACIÓN DE EMERGENCIA
LEANDRO VALLE 4	ESQUINA	REP. DE PERÚ	SIN DATO	COL. CENTRO	1	SE REALIZA REPARACIÓN DE EMERGENCIA
CHIMALPOPOCA 2	EJE CENTRAL	SEGUNDA CERRADA DE CHIMALPOPOCA	SIN DATO	COL. CENTRO	1	SE REALIZA REPARACIÓN DE EMERGENCIA
MANUEL DE LA PEÑA Y PEÑA 50	VIDAL ALCOCER	MANUEL DOBLADO	SIN DATO	COL. CENTRO	1	SE REALIZA REPARACIÓN DE EMERGENCIA
DONCELES 86	ESQUINA	REP. DE BRASIL	SIN DATO	COL. CENTRO	1	SE REALIZA REPARACIÓN DE EMERGENCIA
JESÚS MARÍA 8	MANZANARES	REP. DE URUGUAY	SIN DATO	COL. CENTRO	1	SE REALIZA REPARACIÓN DE EMERGENCIA
SAN PABLO 67	CIRCUNVALACIÓN	CARRETONES	SIN DATO	COL. CENTRO	1	SE REALIZA REPARACIÓN DE EMERGENCIA
REP. DE COLOMBIA 50	REP. DE ARGENTINA	DEL CARMEN	SIN DATO	COL. CENTRO	1	SE REALIZA REPARACIÓN DE EMERGENCIA
				TOTAL	11	

Comisión Federal de Electricidad | Anexo de indicadores

Anexo 4. Detalle de ubicaciones Número de tapas de registros y/o bóvedas reparadas

DIRECCIÓN	ENTRE CALLES		NO. EXT O REFERENCIA	COLONIA	CANTIDAD	Anexo
FRAY SERVANDO	TOPACIO	ROLDÁN	SIN DATO	CENTRO	1	REEMPLAZO DE TAPA EN BÓVEDA
REP. DE CHILE 48	REP. DE PERÚ	LAZARÍN DEL TORO	SIN DATO	CENTRO	1	REEMPLAZO DE TAPA EN BÓVEDA
DEL CARMEN 55	REP. DE BOLIVIA	REP. DE COLOMBIA	SIN DATO	CENTRO	1	REEMPLAZO DE TAPA EN REGISTRO
5 DE MAYO	ESQUINA	SIMÓN BOLÍVAR	SIN DATO	CENTRO	1	REEMPLAZO DE TAPA EN REGISTRO
SADI CARNOT	ESQUINA	RIBERA DE SAN COSME	SIN DATO	SAN RAFAEL	1	EN ATENCIÓN EL REEMPLAZO DE TAPA EN BÓVEDA
ANTONIO CASO	ESQUINA	VALLARTA	SIN DATO	TABACALERA	1	REEMPLAZO DE TAPA EN BÓVEDA
LONDRES 149	AMBERES	FLORENCIA	SIN DATO	JUÁREZ	1	REEMPLAZO DE TAPA EN BÓVEDA
HAMBURGO	GÉNOVA	AMBERES	SIN DATO	JUÁREZ	1	REEMPLAZO DE TAPA EN BÓVEDA
MORELOS	ESQUINA	REFORMA	SIN DATO	JUÁREZ	1	REEMPLAZO DE TAPA EN BÓVEDA
HAMBURGO	ESQUINA	HAVRE	SIN DATO	JUÁREZ	1	REEMPLAZO DE TAPA EN BÓVEDA
LIVERPOOL 47	ESQUINA	DINAMARCA	SIN DATO	JUÁREZ	1	REEMPLAZO DE TAPA EN BÓVEDA
				TOTAL	11	

Comisión Federal de Electricidad | Anexo de indicadores

Anexo 5. Detalle de ubicaciones Número de obras de mantenimiento que impliquen rompimiento en vía pública

DIRECCIÓN	ENTRE CALLES		NO. EXT O REFERENCIA	COLONIA	CANTIDAD	Anexo
LEANDRO VALLE 4	ESQUINA	REP. DE PERÚ	SIN DATO	COL. CENTRO	1	SE REALIZA REPARACIÓN DE EMERGENCIA
REP. DE ARGENTINA 38	REP. DE COLOMBIA	REP. DE VENEZUELA	SIN DATO	COL. CENTRO	1	SE REALIZA REPARACIÓN DE EMERGENCIA
REP. DE COLOMBIA 50	REP. DE ARGENTINA	DEL CARMEN	SIN DATO	COL. CENTRO	1	SE REALIZA REPARACIÓN DE EMERGENCIA
				TOTAL	3	

Instituto Nacional de Antropología e Historia



INAH | Indicadores

Estrategia	Indicador	Reporte al "FECHA"	U. Medida	Periodicidad	Próximo reporte
Solicitud	01) Solicitud de autorización de obra para inmuebles CH	1	Solicitudes	quincenal	22/02/22
	02) Solicitud de colocación de enseres P. Ciudad al Aire Libre	0	Solicitudes		
Autorización	03) Autorizaciones de obra para inmuebles CH	1	Autorizaciones		
	04) Autorizaciones de colocación de enseres P. Ciudad al Aire Libre	0	Autorizaciones		

Instituto Nacional de Antropología e Historia | Anexo de indicadores

Solicitudes de autorización de obra

Fecha de Ingreso	Ubicación	No.	Alcaldía - Cuauhtémoc	Obra	Tipo
25/01/2022	COMONFORT	S/N	CENTRO HISTÓRICO	El polígono a intervenir está conformado por el tramo de la calle Comonfort, entre República de Honduras y Eje 1 norte, colindando al oeste con República de Honduras y al este con Eje 1 norte.	Obra menor
25/01/2022	REPÚBLICA DE HONDURAS	S/N	CENTRO HISTÓRICO	El polígono a intervenir está conformado por el tramo de la calle República de Honduras (entre calle Ignacio Allende y República de Argentina), colindando al oeste con Eje central Lázaro Cárdenas y al este con República de Argentina.	Obra menor
25/01/2022	REPÚBLICA DE GUATEMALA	24	CENTRO HISTÓRICO	Prorroga de licencia folio: 018/21 de fecha 20 de enero de 2021	Obra menor
26/01/2022	SAN CAMILITO	13	CENTRO HISTÓRICO	Demolición de estructuras existentes consistentes en construcción precaria de un nivel así como techos de lamina	Obra mayor
28/01/2022	SAN ILDEFONSO	33	CENTRO HISTÓRICO	Se solicita la prórroga de la Autorización 330/20 para la intervención de grietas en el Salón El Generalito, mediante la liberación de aplanados en la trayectoria de la grieta; colocación de puertos de inyección e inyección de lechada en muros y plafones; mamposteado del muro que lo requiera; reintegración de aplanados y aplicación de pintura igual a la existente	Obra menor

Instituto Nacional de Antropología e Historia | Anexo de indicadores

Solicitudes de autorización de obra

Fecha de Ingreso	Ubicación	No.	Alcaldía - Cuauhtémoc	Obra	Tipo
03/02/2022	REPÚBLICA DE PERÚ	87	CENTRO HISTÓRICO	El local no. 1 del domicilio cuenta con una superficie de 95.00 m2 de construcción, el cual se encuentra en obra negra; y se pretende realizar en él trabajos comprendidos dentro del artículo 62 del reglamento de construcción de la ciudad de México	Obra mayor

Autorizaciones de de obra

Autorización	Ubicación	No.	Alcaldía - Cuauhtémoc	Obra	Tipo
021/22	SAN CAMILITO	13	CENTRO	Demolición total de la construcción sin valor histórico alguno. la cual cuenta con una superficie de losa de concreto (Piso) de 202.11 m2 y la superficies a demoler sera de 19.67 m2	Obra mayor

Fideicomiso Centro Histórico



FCH | Indicadores

Estrategia	Indicador	Reporte al 4 FEB 2022	U. Medida %	Periodicidad	Próximo reporte
Rehabilitación	01) INAH-FCH - Templo San Juan de Dios	75	porcentaje de avance	quincenal	18 DE FEBRERO DE 2022
	02) INAH-FCH - Templo Santa Catarina	88	porcentaje de avance		
	03) F/54-FCH - Regina 40 "Jardín Regina"	95	porcentaje de avance		
	04) F/54-FCH - Señalética CH en PB	93	porcentaje de avance		
Construcción	05) ACH-FCH - Reja perimetral en Templo Mayor	90	porcentaje de avance		
Fachadas	06) Arreglo Bloque A: Rep. de Brasil 29 y 46, Rep. de Paraguay 44	100	porcentaje de avance		

FCH | Indicadores

Estrategia	Indicador	Reporte al 4 FEB 2022	U. Medida	Periodicidad	Próximo reporte
Fachadas	07) Arreglo Bloque B: Rep de Brasil 44, 43, 62, 63 y 64, Rep. de Ecuador 95		porcentaje de avance	quincenal	18 DE FEBRERO DE 2022
Rehabilitación	08) Cultura-FCH - Rehab. "Casa Conde de Regla"	12	porcentaje de avance		
Rehabilitación	09) Cultura-FCH - Rehab. "Casa Talavera" 3ra. etapa	12	porcentaje de avance		
Reconstrucción	10) Cultura-FCH - Recons. "Sociedad Mexicana de Geografía y Estadística" 2da. etapa	12	porcentaje de avance		
Rehabilitación	11) Cultura-FCH - Rehab. "Capilla de la Expiración" 2da. etapa	65	porcentaje de avance		
Rehabilitación	12) Cultura-FCH - Rehab. Parroquia "San Pablo Apostol" (el nuevo)	17	porcentaje de avance		

109

FCH | Gráficas de obras en proceso.

EJERCICIO 2020 – 2021.

CONVENIO DE COORDINACIÓN INAH - FCHCM	AVANCE FISICO ANTERIOR (%)	AVANCE FÍSICO ACTUAL (%)	TERMINACIÓN PROGRAMADA
PROYECTO INTEGRAL PARA LA RECONSTRUCCIÓN, RECUPERACIÓN Y RESTAURACIÓN DEL MONUMENTO INMUEBLE CONOCIDO COMO TEMPLO SAN JUAN DE DIOS	75	75 <i>Suspensión temporal</i>	DICIEMBRE 2021
PROYECTO INTEGRAL PARA LA RECONSTRUCCIÓN, RECUPERACIÓN Y RESTAURACIÓN DEL MONUMENTO INMUEBLE CONOCIDO COMO TEMPLO DE SANTA CATARINA	83	88	DICIEMBRE 2021

FCH | Obras en Proceso. CONVENIO DE COORDINACIÓN INAH - FCHCM.



Trabajos de consolidación de grietas en intradós y extradós de bóveda principal.

Aplanados finos en muros consolidados.

TEMPLO DE SANTA CATARINA

FCH | Gráficas de obras en proceso.

EJERCICIO 2020 – 2021.

CONVENIO DE PARTICIPACIÓN CONJUNTA FIDEICOMISO F/54 Y EL FCHCM	AVANCE FISICO ANTERIOR (%)	AVANCE FÍSICO ACTUAL (%)	TERMINACIÓN PROGRAMADA
REHABILITACIÓN Y PUESTA EN VALOR DEL ESPACIO PÚBLICO Y CULTURAL 'JARDÍN REGINA' . REGINA No. 40, CENTRO HISTÓRICO DE LA CIUDAD DE MÉXICO.	95 En espera de pago	95 En espera de pago	JULIO 2021
SEÑALÉTICA PARA EL CENTRO HISTÓRICO, PERÍMETRO B.	93	93	ENERO 2022

FCH | Gráficas de obras en proceso.

EJERCICIO 2020 – 2021.

REHABILITACIÓN DE ESPACIOS ARQUEOLÓGICOS FCHCM - AUTORIDAD DEL CENTRO HISTÓRICO	AVANCE FISICO ANTERIOR (%)	AVANCE FÍSICO ACTUAL (%)	TERMINACIÓN PROGRAMADA
CONSTRUCCIÓN DE NUEVA REJA PERIMETRAL EN EL TEMPLO MAYOR.	75	90	DICIEMBRE 2021

FCH | Obras en Proceso. REHABILITACIÓN DE ESPACIOS ARQUEOLÓGICOS FCHCM - AUTORIDAD DEL CENTRO HISTÓRICO



REJA PERIMETRAL DEL TEMPLO MAYOR

FCH | Gráficas de obras en proceso.

EJERCICIO 2020 – 2021.

PROGRAMA NACIONAL DE RECONSTRUCCIÓN EJERCICIO 2021.	AVANCE FISICO ANTERIOR (%)	AVANCE FÍSICO ACTUAL (%)	TERMINACIÓN PROGRAMADA
CONVENIOS DE COLABORACIÓN CON SECRETARÍA DE CULTURA SC/DGSMPC/COLAB/01957/21 y SC/DGSMPC/COLAB/01971/21.			
REHABILITACIÓN ESTRUCTURAL DE “CASA CONDE DE REGLA”, TERCERA ETAPA.	7	12	JUNIO 2022
REHABILITACIÓN ESTRUCTURAL DE “CASA TALAVERA”, TERCERA ETAPA.	5	12	ABRIL 2022
RECONSTRUCCIÓN DEL INMUEBLE “SOCIEDAD MEXICANA DE GEOGRAFÍA Y ESTADÍSTICA”, SEGUNDA ETAPA.	10	12	ABRIL 2022
REHABILITACIÓN DE LA “CAPILLA DE LA EXPIRACIÓN”, SEGUNDA ETAPA.	25	65	FEBRERO 2022
PARROQUIA DE SAN PABLO APOSTOL (EL NUEVO)	10	17	ABRIL 2022

FCH | Obras en Proceso. PROGRAMA NACIONAL DE RECONSTRUCCIÓN EJERCICIO 2021.

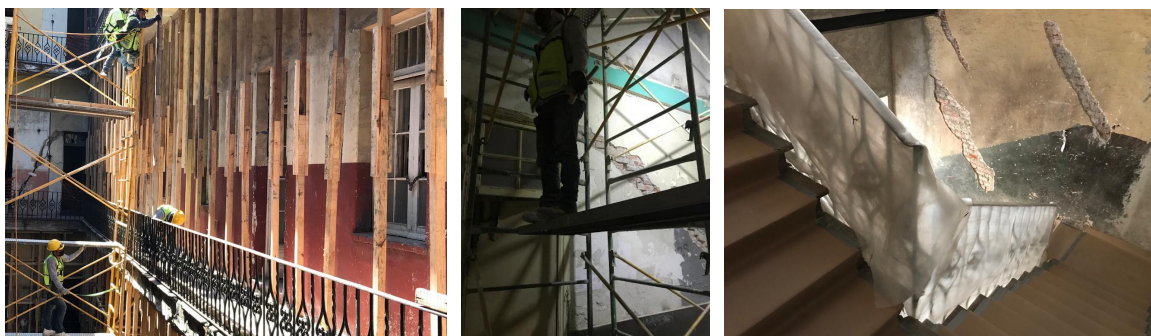

Apuntalamientos de pasillos y habitaciones en planta baja. Inicio liberaciones en muros para ubicación y delimitación de grietas.

FCH | Obras en Proceso. PROGRAMA NACIONAL DE RECONSTRUCCIÓN EJERCICIO 2021.



Protección de vestigios arqueológicos en basamentos.



Tratamiento de Vigería de madera en cámara 1 de vestigios arqueológicos.



Consolidación de muros de mampostería mixta.



Liberación de piezas en mal estado y reintegración de elementos pétreos trabajados en sitio.



Tratamiento de cancelerías y puertas de madera en estado de deterioro.



Rehabilitación Estructural de "Casa Talavera", Tercera Etapa.

FCH | Obras en Proceso. PROGRAMA NACIONAL DE RECONSTRUCCIÓN EJERCICIO 2021.



Cocido de grietas en muros de mampostería. Conformación de muros y pretilas en colindancias de azotea.

RECONSTRUCCIÓN DEL INMUEBLE "SOCIEDAD MEXICANA DE GEOGRAFÍA Y ESTADÍSTICA", SEGUNDA ETAPA.

FCH | Obras en Proceso. PROGRAMA NACIONAL DE RECONSTRUCCIÓN EJERCICIO 2021.



Liberación de fábricas contemporáneas en segundo nivel.

REHABILITACIÓN DE LA “CAPILLA DE LA EXPIRACIÓN”, SEGUNDA ETAPA.

FCH | Obras en Proceso. PROGRAMA NACIONAL DE RECONSTRUCCIÓN EJERCICIO 2021.



Levantamiento de información mediante uso de dron.

PARROQUIA DE SAN PABLO APÓSTOL (EL NUEVO).

Agencia Digital de Innovación Pública ADIP



ADIP | Indicadores

Estrategia	Indicador	Reporte al 04/02	U. Medida	Periodicidad	Próximo reporte
Conectividad e infraestructura de telecomunicaciones	01) Ducto maestro Rep. de Chile	100%	porcentaje de avance	quincenal	
Conectividad e infraestructura de telecomunicaciones	02) Ducto maestro San Fernando	100%	porcentaje de avance		
Conectividad e infraestructura de telecomunicaciones	03) Ducto maestro Niños Héroes	100%	porcentaje de avance		
Conectividad e infraestructura de telecomunicaciones	04) Ducto maestro Mina	100%	porcentaje de avance		
Conectividad e infraestructura de telecomunicaciones	05) Ducto maestro Violeta	100%	porcentaje de avance		
Conectividad e infraestructura de telecomunicaciones	06) Ducto maestro Av. Hidalgo	100%	porcentaje de avance		

ADIP | Indicadores

REPÚBLICA DE CHILE



INFRAESTRUCTURA INMERSIONADA EN LA VIALIDAD

META

TRAYECTORIA	ML
RED TRONCAL	8812.08
RED DISTRIBUCIÓN	783.36
RADIALES Y ACOMETIDA	5024.72

100%
¡META CUMPLIDA!

ADIP | Indicadores

SAN FERNANDO



INFRAESTRUCTURA INMERSIONADA EN LA VIALIDAD

META

TRAYECTORIA	ML
RED TRONCAL	1503.3
RED DISTRIBUCIÓN	33.44
RADIALES Y ACOMETIDA	668.5

100%
¡META CUMPLIDA!

ADIP | Indicadores

NIÑOS HÉROES



INFRAESTRUCTURA INMERSIONADA EN LA VIALIDAD

META

TRAYECTORIA	ML
RED TRONCAL	4970.22
RED DISTRIBUCIÓN	123.68
RADIALES Y ACOMETIDA	1828.98

100%
¡META CUMPLIDA!

ADIP | Indicadores

MINA



INFRAESTRUCTURA INMERSIONADA EN LA VIALIDAD

META

TRAYECTORIA	ML
RED TRONCAL	5055
RED DISTRIBUCIÓN	289.84
RADIALES Y ACOMETIDA	2493.48

100%
¡META CUMPLIDA!

ADIP | Indicadores

VIOLETA

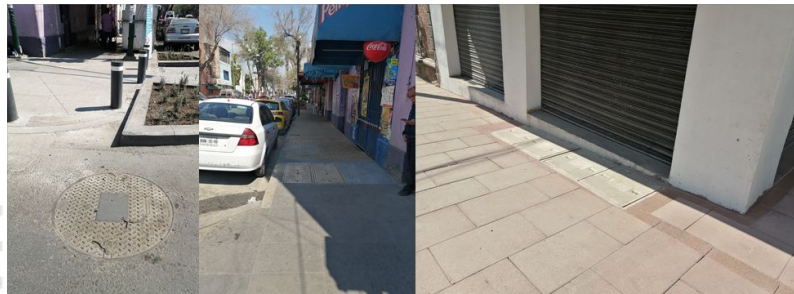

INFRAESTRUCTURA INMERSIONADA EN LA VIALIDAD

META

TRAYECTORIA	ML
RED TRONCAL	5111.7
RED DISTRIBUCIÓN	375.2
RADIALES Y ACOMETIDA	3134.98

100%
¡META CUMPLIDA!

ADIP | Indicadores

AV. HIDALGO



INFRAESTRUCTURA INMERSIONADA EN LA VIALIDAD

META

TRAYECTORIA	ML
RED TRONCAL	878.22
RED DISTRIBUCIÓN	131.28
RADIALES Y ACOMETIDA	152.84

100%
¡META CUMPLIDA!

Centro de Comando, Control, Cómputo, Comunicaciones y Contacto Ciudadano de la Ciudad de México (C5)



C5 | Indicadores

Estrategia	Indicador	Reporte al 4/02	U. Medida	Periodicidad	Próximo reporte
Vigilancia	01) Cámaras con falla o intermitencia	6		quincenal	18 de febrero
Vigilancia	02) Mantenimiento y/o reparación de infraestructura de cámaras	1			

SSC Tránsito

SSC-Tránsito | Indicadores

Estrategia	Indicador	Reporte al	U. Medida	Periodicidad	Próximo reporte
Semáforos	01) Mantenimiento correctivo a semáforos	54	cantidad	quincenal	21 de febrero
	02) Mantenimiento preventivo a semáforos	0	cantidad		
	03) Mantenimiento preventivo a cámaras	0	cantidad		
	04) Mantenimiento correctivo a cámaras	0	cantidad		

SSC Tránsito | Anexo de Indicadores

CORRECTIVO

ACOMETIDA	2
APAGADO	6
CABLE DE COMUNICACIÓN DAÑADO	5
CANALIZACION	1
CORTO	2
DESAZOLVE	1
DESINSTALACION	1
DESORIENTADO	3
FOCO FUNDIDO	6
FY-CINTILANTE	6
IMPACTADO	1
INSTALACION DE SEMAFORO	1
INSTALACION POSTE	1
LIMPIEZA DE COMPONENTES	1
MEMORIA DAÑADA	1
OBRA CIVIL	1
REGISTRO NUEVO	2
REUBICACION	2
ST-DESCONECTADO / FUERA DE COMUNICACIÓN	10
TAPA DAÑADA	1
TOTAL GENERAL	54

MANTENIMIENTO SEMAFORICO

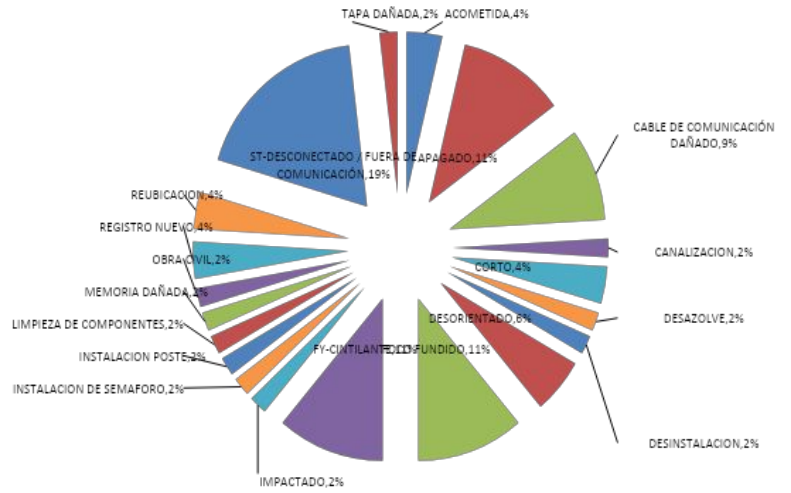

SSC Tránsito | Anexo de Indicadores

- Reportes
- Turnos e incidencias urbanas**
- Asuntos generales
- Acuerdos
- Asistencia

ACH | Matriz de seguimiento a turnos - enero 2022

**68%
atención**

Matriz de Turnos ATIENDE	ESTATUS			Suma total
	Atendido	En proceso	Pendiente	
Al. Cuauhtémoc	1	1	1	3
CFE	1			1
COMISIÓN PARA LA RECONSTRUCCIÓN	1			1
SOS-DGSUS	1			1
Suma total	4	1	1	6

135

ACH | Seguimiento a turnos **ATENDIDOS**

CLAVE	FECHA DE MESA	SOLICITANTE	SOLICITUD	ATIENDE	FECHA DE ATENCIÓN	EVIDENCIA	ESTATUS	OBSERVACIONES
TCH-092	15/10/2021	ACH	Limpieza y retiro de escombros en el predio de Jaime Nuno s/n, col. Morelos	SOS-DGSUS			Atendido	La Dirección General de Servicios Urbanos y Sustentabilidad efectuó jornada de limpieza el miércoles 3 de noviembre, solicita retiro del agua que aún queda en el predio para concluir con la limpieza. Ya se solicitó a Sacmex. 9 de dic. se empieza con el desalojo de agua, se llevará 3 días en turnos de 8 horas. AVANCE DEL 100 % al 17 dic; Falta que DGSUS saque la basura y ACH coloque el tapial. Hugo Estrada realizará la limpieza la primera semana de enero. Para posteriormente poner el tapial Se está drenando nuevamente el agua, en cuanto se termine se da aviso a Hugo Estrada para que realice el retiro de la basura.
TCH-117	28/12/2021	ACH	Comparta el estatus de Callejón de la igualdad	COMISIÓN PARA LA RECONSTRUCCIÓN			Atendido	El Arquitecto Abraham Hernández de la Comisión para la REconstrucción informo que la empresa que está realizando la demolición en igualdad 32 reparo los cables que rompieron con la maquina y que habían provocado la falta de energia en el callejón.

136

ACH | Seguimiento a turnos **EN PROCESO**

CLAVE	FECHA DE MESA	SOLICITANTE	SOLICITUD	ATIENDE	FECHA DE ATENCIÓN	EVIDENCIA	ESTATUS	OBSERVACIONES
TCH-108	3/11/2021 11/01/2022	ACH	Retome turno pendiente de apuntalamiento del predio de Violeta número 62. (ACH compartirá el acuse del oficio)	Al. Cuauhtémoc			En proceso	<p>El miércoles 8 de agosto se contactó a la vecina</p> <ul style="list-style-type: none"> -Se generó folio SUAC -ACH compartió el reporte al Ing. Fernando Corso del Área de Protección Civil de la Alcaldía -El dictamen está en proceso. La vecina Ma. Cristina tuvo cita el lunes 27/09 -Se realizó la solicitud a la Alcaldía por oficio (Patricia Ramiro/Administración Néstor Nuñez) -Se retoma el turno con nuevo enlace de la alcaldía en la 22a MIO -Se compartirá acuse de oficio que se remitió a la alcaldía, para que nuevo enlace apoye con el seguimiento <p>25a. MIO - Roxana de la O indicó que se turnó el oficio a la Dirección General de Obras, compartirá la respuesta a ACH y dará seguimiento</p> <p>1a. MIO-2022, mencionó Roxana de la O que el viernes lo reactiva con Protección Civil y Obras de Alcaldía para concretarlo.</p>
TCH-118	25/1/2022	CFE	Preste apoyo para resolver el tema de las filtraciones en la zona de Márquez Sterling, Balderas y Revillagigedo	SACMEX-Drenaje			En proceso	Se solicitó el apoyo a SACMEX, en espera de respuesta para realizar los trabajos en conjunto con CFE

137

ACH | Seguimiento a turnos **PENDIENTES**

CLAVE	FECHA DE MESA	SOLICITANTE	SOLICITUD	ATIENDE	FECHA DE ATENCIÓN	EVIDENCIA	ESTATUS	OBSERVACIONES
TCH-109	13/11/2021	Gestión en territorio	Problemas de inundaciones en la calle por falta del funcionamiento de la alarjea que esta dañada y Baches sobre arroyo vehicular (Carpeta asfáltica). En Tizapán, que sale por Izazaga como callejón de la igualdad	Al. Cuauhtémoc			Pendiente	LA ALCALDÍA LO PROGRAMARÁ PARA SU ATENCIÓN. SE REQUIERE OBRA MAYOR, REALIZARON DESAZOLVE MTRA. DLD ENVIO OFICIO A LA ALCALDESA DE CUAUHTÉMOC: ACH/CG/302/2021 A SOLICITUD DE VECINOS DE TIZAPÁN 8 PARA SUSTITUCIÓN DE DRENAJE

138

ACH | Matriz de seguimiento a incidencias urbanas - enero 2022

**28%
atención**

Matriz de Incidencias ESTATUS

Dependencia	Atendido	En Proceso	Pendiente	Suma total
ACH	17		8	25
Al. Cuauhtémoc	11		54	65
C5	3			3
CFE	27		48	75
Sacmex	9	2	41	52
SGIRyPC			1	1
SOS-AP	10		1	11
SOS-DGOIV	39	1	165	205
SOS-DGSUS	10			10
Telmex	6		13	19
Suma total	132	3	331	466

Atención VIPPSC | Incidencias ATENDIDAS - del 26 de enero al 8 de febrero 2022

Número	REPORTA	FECHA DE REPORTE	SOLICITUD	CALLE	ENTRE CALLE 1	ENTRE CALLE 2	REFERENCIA	ATIENDE	FOTOGRAFÍA ANTES	FOTOGRAFÍA DESPUÉS	ESTATUS
IUCH-377	V8 - San Pablo	15/5/2021	Tapas, registros o coladeras faltantes o dañados	Misioneros	Santo Tomás	Eje 1 Oriente (Circunvalación)		CFE			Atendido
IUCH-820	V4 - Alameda-Sector Financiero	29/8/2021	Tapas, registros o coladeras faltantes o dañados	Alameda Central			Frente a Vans	CFE			Atendido
IUCH-859	V7 - Vizcainas-Corredor Cultural Regina	4/9/2021	Tapas, registros o coladeras faltantes o dañados	Mesones	Bolívar	Aldaco		Telmex			Atendido
IUCH-895	V7 - Vizcainas-Corredor Cultural Regina	13/9/2021	Baches	Aldaco	Meave			AL Cuauhtémoc			Atendido

Atención VIPPSC | Incidencias **ATENDIDAS** - del 26 de enero al 8 de febrero 2022

Número	REPORTA	FECHA DE REPORTE	SOLICITUD	CALLE	ENTRE CALLE 1	ENTRE CALLE 2	REFERENCIA	ATIENDE	FOTOGRAFÍA ANTES	FOTOGRAFÍA DESPUÉS	ESTATUS
IUCH-936	V7 - Vicainas-Corredor Cultural Regina	21/9/2021	Tapas, registros o coladeras faltantes o dañados	Aldaco	Meave			SACMEX			Atendido
IUCH-979	V6 - Antigua Merced-Mixcalco	28/9/2021	Tapas, registros o coladeras faltantes o dañados	República de Uruguay	Jesús María			CFE			Atendido
IUCH-981	V8 - San Pablo	29/9/2021	Baches	Topacio	Fray Servando Teresa de Mier			AL Cuauhtémoc			Atendido
IUCH-1005	V4 - Alameda-Sector Financiero	1/10/2021	Tapas, registros o coladeras faltantes o dañados	Bolivar	5 de mayo	Francisco I. Madero	1	SACMEX			Atendido

141

Atención VIPPSC | Incidencias **ATENDIDAS** - del 26 de enero al 8 de febrero 2022

Número	REPORTA	FECHA DE REPORTE	SOLICITUD	CALLE	ENTRE CALLE 1	ENTRE CALLE 2	REFERENCIA	ATIENDE	FOTOGRAFÍA ANTES	FOTOGRAFÍA DESPUÉS	ESTATUS
IUCH-1006	V1 - Santa María la Redonda	1/10/2021	Problemas con cableado	Riva Palacio	Magnolia			AL Cuauhtémoc			Atendido
IUCH-1261	V3 - Santo Domingo	4/11/2021	Tapas, registros o coladeras faltantes o dañados	Del Carmen	República de Bolivia		, acera nor-poniente	CFE			Atendido
IUCH-1267	V4 - Alameda-Sector Financiero	4/11/2021	Tapas, registros o coladeras faltantes o dañados	Balderas			Frente a MB Juárez	SOS-DGOIV			Atendido
IUCH-1276	V1 - Santa María la Redonda	6/11/2021	Mal estado de cables o equipamiento	Zarco	Héroes del 57		Frente al 103	CFE			Atendido

142

Atención VIPPSC | Incidencias **ATENDIDAS** - del 26 de enero al 8 de febrero 2022

Número	REPORTA	FECHA DE REPORTE	SOLICITUD	CALLE	ENTRE CALLE 1	ENTRE CALLE 2	REFERENCIA	ATIENDE	FOTOGRAFÍA ANTES	FOTOGRAFÍA DESPUÉS	ESTATUS
IUCH-1303	V6 - Antigua Merced-Mixcalco	12/1/2021	Poda de árboles	Talavera	República de Uruguay	República del Salvador	No. 11	ACH			Atendido
VI-002	V1 - Santa María la Redonda	7/10/2021	Baches	Eje Central			Esq. calle de Organo	SOS-DGOIV			Atendido
VI-006	V1 - Santa María la Redonda	11/10/2021	Baches	Paseo de la Reforma	Violeta	Av. Hidalgo	Del lado del edificio del Sat	SOS-DGOIV			Atendido
IUCH-732	V3 - Santo Domingo	17/1/2022	Fallas en alumbrado público, apagones y fallas en el voltaje	Cjon. de Garibaldi				Al. Cuauhtémoc			Atendido

Atención VIPPSC | Incidencias **ATENDIDAS** - del 26 de enero al 8 de febrero 2022

Número	REPORTA	FECHA DE REPORTE	SOLICITUD	CALLE	ENTRE CALLE 1	ENTRE CALLE 2	REFERENCIA	ATIENDE	FOTOGRAFÍA ANTES	FOTOGRAFÍA DESPUÉS	ESTATUS
IUCH-737	V3 - Santo Domingo	23/1/2022	Fallas en alumbrado público, apagones y fallas en el voltaje	República de Chile	Donceles	Belisario Domínguez		SOS-AP			Atendido
IUCH-738	V3 - Santo Domingo	23/1/2022	Limpieza	Callejón de República de Ecuador	República de Ecuador	Eje 1 Norte		SOS-DGSUS			Atendido
IUCH-726	V1 - Santa María la Redonda	25/1/2022	Cascajo	Violeta	Eje Central			SOS-DGSUS			Atendido
IUCH-727	V2 - Callejón del 57 - Plaza de la Concepción	24/1/2022	Limpieza	República de Honduras			41-A	SOS-DGSUS			Atendido

Atención VIPPSC | Incidencias **ATENDIDAS** - del 26 de enero al 8 de febrero 2022

Número	REPORTA	FECHA DE REPORTE	SOLICITUD	CALLE	ENTRE CALLE 1	ENTRE CALLE 2	REFERENCIA	ATIENDE	FOTOGRAFÍA ANTES	FOTOGRAFÍA DESPUÉS	ESTATUS
IUCH-730	V6 - Antigua Merced-Mixcalco	30/1/2022	Falta de luz al interior de los inmuebles	San Pablo	Eje 1 Oriente (Circunvalación)		Farmacia Central	CFE	folio del reporte esté: M2133505785	sin imagen	Atendido
IUCH-731	V6 - Antigua Merced-Mixcalco	26/1/2022	Fallas en alumbrado público, apagones y fallas en el voltaje	Academia				SOS-AP	sin imagen	sin imagen	Atendido
IUCH-732	V8 - San Pablo	27/1/2022	Tapas, registros o coladeras faltantes o dañados	José María Izazaga			157	SACMEX			Atendido
IUCH-734	V8 - San Pablo	1/2/2022	Falta de luz al interior de los inmuebles	San Pablo	Eje 1 Oriente (Circunvalación)		Farmacia central	CFE	M2133505785		Atendido
IUCH-736	V6 - Antigua Merced-Mixcalco	3/2/2022	Problemas con cableado	Academia			#9	CFE	sin imagen	sin imagen	Atendido

145

Atención VIPPSC | Incidencias **ATENDIDAS** - del 26 de enero al 8 de febrero 2022

Número	REPORTA	FECHA DE REPORTE	SOLICITUD	CALLE	ENTRE CALLE 1	ENTRE CALLE 2	REFERENCIA	ATIENDE	FOTOGRAFÍA ANTES	FOTOGRAFÍA DESPUÉS	ESTATUS
IUCH-737	V6 - Antigua Merced-Mixcalco	7/2/2022	Falta de luz al interior de los inmuebles	Justo Sierra			No. 66	CFE	M2133510432		Atendido
IUCH-738	V8 - San Pablo	5/2/2022	Tapas, registros o coladeras faltantes o dañados	Topacio	Puente de Santo Tomás			SACMEX			Atendido
IUCH-741	V2 - Callejón del 57 - Plaza de la Concepción	29/1/2022	Tiraderos de basura	República de Perú			57	SOS-DCSUS			Atendido
IUCH-742	V3 - Santo Domingo	24/1/2022	Fallas en alumbrado público, apagones y fallas en el voltaje	Donceles	República de Brasil	República de Chile		SOS-AP			Atendido
IUCH-743	V3 - Santo Domingo	24/1/2022	Falta de luz al interior de los inmuebles	Del Carmen			40-A	CFE			Atendido

146

Atención VIPPSC | Incidencias **EN PROCESO** - del 26 de enero al 8 de febrero 2022

REPORTA	FECHA DE REPORTE	SOLICITUD	CALLE	ENTRE CALLE 1	ENTRE CALLE 2	REFERENCIA	ATIENDE	FOTOGRAFÍA ANTES	FOTOGRAFÍA DESPUÉS	ESTATUS
Estructura de Supervisión ACH	20/10/2021	Tapas, registros o coladeras faltantes o dañados	República de Honduras	República de Chile						En Proceso
V6 - Antigua Merced-Mixcalco	25/10/2021	Baches	Loreto	Justo Sierra	República de Guatemala		SOS-DGOIV			En Proceso
Estructura de Supervisión ACH	14/1/2022	Fallas en el sistema de drenaje y desazolve	Santísima	Emiliano Zapata		Pasaje Santísima	SACMEX			En Proceso

Atención VIPPSC | Incidencias **PENDIENTES** - del 26 de enero al 8 de febrero 2022

Número	REPORTA	FECHA DE REPORTE	SOLICITUD	CALLE	ENTRE CALLE 1	ENTRE CALLE 2	REFERENCIA	ATIENDE	FOTOGRAFÍA ANTES	FOTOGRAFÍA DESPUÉS	ESTATUS
IUCH-733	V7 - Vizcainas-Corredor Cultural Regina	28/1/2022	Fugas de agua	Mesones	5 de febrero		No. 85				Pendiente
IUCH-735	V8 - San Pablo	3/2/2022	Tapas, registros o coladeras faltantes o dañados	Eje 1 Oriente (Circunvalación)	República de El Salvador			SACMEX			Pendiente
IUCH-739	V8 - San Pablo	5/2/2022	Tapas, registros o coladeras faltantes o dañados	Regina			afuera del pasaje No. 97	SACMEX	pendiente subir imagen		Pendiente
IUCH-740	V1 - Santa María la Redonda	29/1/2022	Robo de cables, tapas, registros	Lerdo	Magnolia			CFE			Pendiente

Reportes

Turnos e incidencias urbanas

Mesas de trabajo

Asuntos generales

Acuerdos

Asistencia

