



MESA INTERINSTITUCIONAL DE INFRAESTRUCTURA

X SESIÓN. Mayo

17 de mayo de 2022

Orden del día

Reportes institucionales

Turnos

Incidencias urbanas

Asuntos generales

Acuerdos

Asistencia



Reportes Institucionales

Autoridad del Centro Histórico

Autoridad del Centro Histórico | Indicadores

Estrategia	Indicador	Reporte al 13 de mayo de 2022	U. Medida	Periodicidad	Próximo reporte
Atención de incidencias	01) Atención de incidencias de infraestructura del perímetro de la ACH	68	incidencias atendidas	quincenal	27 de mayo de 2022
Justicia Cívica	02) Atención parques, plazas o áreas verdes apoyo de Justicia Cívica y Reinserción Social	4	jornadas		
Eliminación de grafiti	03) Limpieza de cisternas y tinacos de Centros de Salud	5	unidades		
Riego de áreas verdes	04) Riego áreas verdes - Vecinos				
	05) Riego áreas verdes - ACH	3	atenciones		
	06) Riego áreas verdes - ACH-DGSUS				
	07) Riego áreas verdes - SEDEMA				
	08) Riego áreas verdes - Al. Cuauhtémoc				

5

Autoridad del Centro Histórico | Obras menores

16 de Septiembre
República de Chile
Zapata
El Carmen
Plaza 23 de Mayo
Venustiano Carranza
Tacuba
Plaza Vizcaínas
Santo Tomás
Belisario Domínguez

Los trabajos realizados consistieron en **colocación de 1 bolardo** en 16 de Septiembre esquina Gante, **retiro de una varilla** en República de Chile equina República de Cuba, **retiró de soleras en mal estado de tapas de registros** en Zapata esquina Margil, **retiró de soleras en mal estado de tapas de registros** en El Carmen esquina Justo Sierra, **reposición de 10 piezas de piso de mármol** en 16 de Septiembre entre Isabel la Católica y Bolívar, **retiro y colocación de 1 bolardo** en Plaza 23 de Mayo esquina Belisario Domínguez, **reposición de 8 piezas de piso tipo recinto** en Plaza 23 de Mayo esquina Leandro Valle, **reposición de 5 piezas de piso tipo recinto** en Venustiano Carranza frente al No. 111, **reposición de 2 bolardos** en Tacuba entre Filomeno mata y Condesa, **reposición de 1 bolardo** en 16 de Septiembre esquina Isabel la Católica, **reposición de 3 bolardos** en Zapata esquina Margil, **colocación de un ejercitador** en Plaza Vizcaínas, **reposición de una tapa de registro** en Santo Tomás y Martín Corona, **reposición de una tapa de registro** en 16 de Septiembre entre Gante y Eje Central, **reparación de piso tipo recinto, se cambiaron 20 piezas** en Belisario Domínguez entre Bolívar y Plaza de la Conchita.

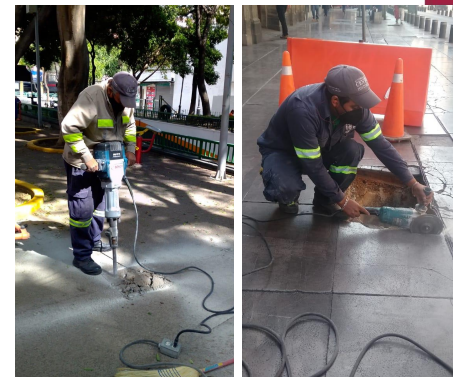

Autoridad del Centro Histórico | Gráficos de obras menores



Cambio de piso tipo recinto en Belisario Domínguez



Reposición de 3 bolardos en Zapata esquina Margil



Reposición de piso de mármol en 16 de Septiembre

Autoridad del Centro Histórico | Mantenimiento con apoyo de infractores de Justicia Cívica y Reinserción Social



Limpieza de áreas verdes en Violeta, así como la limpieza de ventanas arqueológicas en República de Argentina, con apoyo de 2 infractores de Justicia Cívica, 3 de mayo de 2022



Atención de riego y limpieza de áreas verdes en Plaza Vizcainas con apoyo de 3 infractores de Justicia Cívica, 5 de mayo de 2022



Atención de riego y limpieza de áreas verdes en Plaza Vizcainas con apoyo de 7 personas de Reinserción Social, 5 de mayo de 2022



Atención de riego de áreas verdes en Violeta, riego de macetones en González Obregón y República de Guatemala así como la limpieza de ventanas arqueológicas en República de Argentina, con apoyo de 4 personas de Reinserción Social, 12 de mayo de 2022

Autoridad del Centro Histórico | Lavado de cisternas y tinacos



Clinica de Especialidades No. 4



Centro de Salud T-III



Centro de Salud Dr. Manuel Domínguez



Clinica de Especialidades No. 5



Clinica de Especialidades No. 2

Al. Cuauhtémoc | Indicadores

Estrategia	Indicador	Reporte al 13 de mayo de 2022	U. Medida	Periodicidad	Próximo reporte
Hidráulico	Número de reparaciones de fuga de agua	1	atenciones	quincenal	27 de mayo de 2022
	Número de litros de agua potable suministrados	10,000	litros		
Residuos	Recolección orgánica domiciliaria y barrido	674.18	toneladas		
	Recolección inorgánica domiciliaria y barrido	1,372.93	toneladas		
	Recolección en tiraderos clandestinos	986.14	toneladas		
	Número de kilómetros de barrido diario	283	kilómetros		

11

Al. Cuauhtémoc | Indicadores

Estrategia	Indicador	Reporte al 13 de mayo de 2022	U. Medida	Periodicidad	Próximo reporte
Drenaje	Número de metros de sondeo de atarjea	900	metros lineales	quincenal	27 de mayo 2022
	Número de pozos desazolvados	14	unidades		
	Número de metros de sondeo de albañal pluvial	44	metros lineales		
Alumbrado	Número de luminarias reparadas en vías secundarias	2	unidades		
	Número de reconexiones de circuito	2	unidades		
Parques y jardines	Número de metros cuadrados de riego	5,950	metros cuadrados		
	Número de metros cuadrados de poda de pasto	5,600	metros cuadrados		
	Número de kilogramos de recolección de ramas	1,050	kilogramos		
	Número de plantaciones	109	pzas.		
	Número de poda de árboles	7	pzas.		

12

Alcaldía Cuauhtémoc | Gráficas



Barrido sobre la calle de Honduras



Cambio de fotocelda en calle López



Barrido sobre Eje 1 norte



Recolección de tiradero clandestino en Pensador Mexicano



Poda de levantamiento de copa en calle Humboldt

Alcaldía Venustiano Carranza

Al. Venustiano Carranza | Indicadores

Estrategia	Indicador	Reporte al 13 de mayo de 2022	U. Medida	Periodicidad	Próximo reporte
Alumbrado público	01) Luminarias reparadas en vías secundarias	0	piezas	quincenal	27 de mayo de 2022
Recolección	02) Recolección en tiraderos clandestinos en PB de VC	511.5	toneladas		
Poda o derribamiento de árboles	03) Sujetos forestales podados en vías secundarias o plazas	0	piezas		
Drenaje	04) Desazolve	0	metros lineales		

SACMEX

Dirección de Detección de Fallas y Rehabilitación de Drenaje

SACMEX Drenaje | Reporte Fotográfico

AVANCE DE TRABAJO

	ANTERIOR	AVANCE	ACUMULADO
ATARJEA (METROS)	7,280	660	7,940
POZOS DE VISITA	126	14	140
REJILLAS DE PISO	115	13	128
COLADERA PLUVIAL	169	18	187
ALBAÑAL (METROS)	461	33	494

SACMEX Drenaje | Reporte Fotográfico

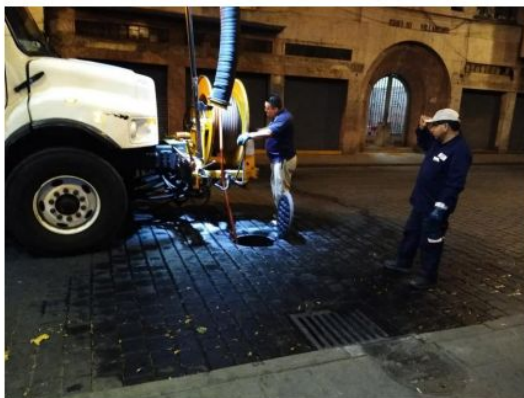

REPÚBLICA DEL SALVADOR (ENTRE EJE CENTRAL LÁZARO CÁRDENAS E ISABEL LA CATOLICA)

AVANCE DE TRABAJO LIMPIEZA Y DESAZOLVE DE 480 ML DE ATARJEA, 10 PV, 13 CP, 11 RP, 19 ML DE ALBAÑAL

SACMEX Drenaje | Reporte Fotográfico

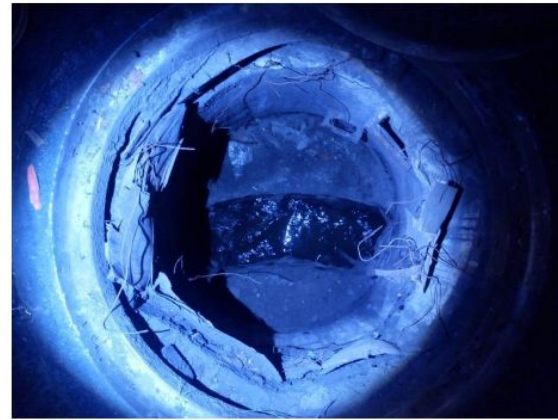

COMONFORT (ENTRE REPÚBLICA DE ECUADOR Y EJE 1 NTE.)

AVANCE DE TRABAJO LIMPIEZA Y DESAZOLVE DE 80 ML DE ATARJEA, 2 PV, 2 CP, 2 RP, 8 ML DE ALBAÑAL.

SACMEX Drenaje | Reporte Fotográfico



CALLE PALMA NORTE (ENTRE REPÚBLICA DE CUBA Y BELISARIO DOMINGUEZ)

AVANCE DE TRABAJO LIMPIEZA Y DESAZOLVE DE 100 ML DE ATARJEA, 2 PV, 3 CP, 6 ML DE ALBAÑAL.

Secretaría de Obras y Servicios

Dirección General de Construcción de Obras Públicas



SOS-DGCOP | Indicadores - Construcción de PILARES “La Pulga”

AL 14 DE MAYO DE 2022

DATOS GENERALES CONTRATISTA

No. CONTRATO	DGCOP-LPN-L-1-275-20
CONTRATISTA	INOVACION Y PROMOCION DE LA CONSTRUCCION, S.A. DE C.V.
PLAZO DE EJECUCIÓN	149 DIAS CALENDARIO
FECHA DE INICIO	02/10/2020
FECHA DE TERMINACIÓN	25/09/2021
SUPERFICIE DEL TERRENO	3,076.31
AREA DE CONSTRUCCIÓN TOTAL	2,214.00 M2
AREAS EXTERIORES	3,625.00 M2

ESTADO FINANCIERO

IMPORTE DEL CONTRATO S/IVA	\$	19,989,459.25
IMPORTE ESTIMADO (PAGADO) S/IVA		\$16,470,653.98
IMPORTE POR ESTIMAR S/IVA	\$	3,518,805.27

ANTICIPO

ANTICIPO OTORGADO		SIN ANTICIPO
ANTICIPO AMORTIZADO	\$	-
ANTICIPO POR AMORTIZAR	\$	-



PERSPECTIVA DEL PROYECTO

RESIDENTE:
ARQ. GRACIELA DUARTE CALIXTO
J.U.D. DE SUPERVISION DE CONSTRUCCION C2

SOS-DG COP | Indicadores - Construcción de PILARES “La Pulga”

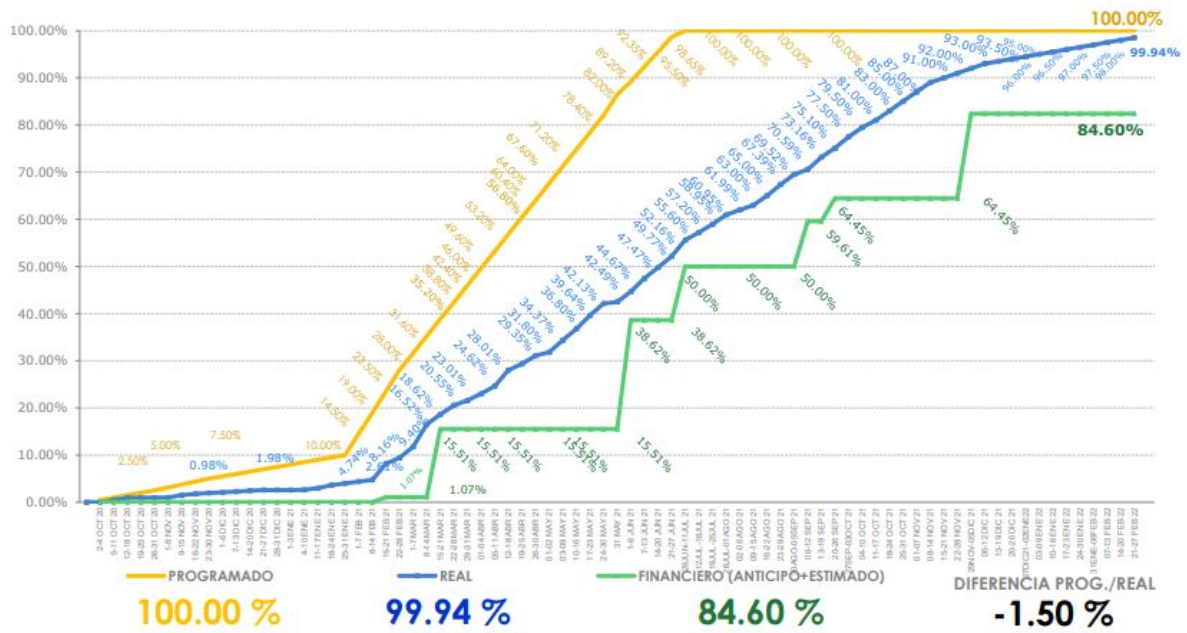

SOS-DG COP | Reporte fotográfico - Construcción de PILARES “La Pulga”

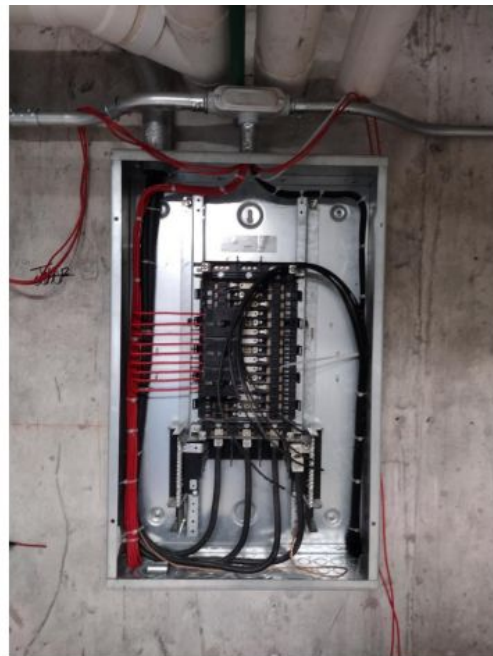

PEINADO DEL TABLERO EN CUARTO DE MÁQUINAS

SOS-DGCOP | Reporte fotográfico - Construcción de PILARES “La Pulga”



PEINADO DEL TABLERO EN CUARTO DE MÁQUINAS

SOS-DGCOP | Reporte fotográfico - Construcción de PILARES “La Pulga”

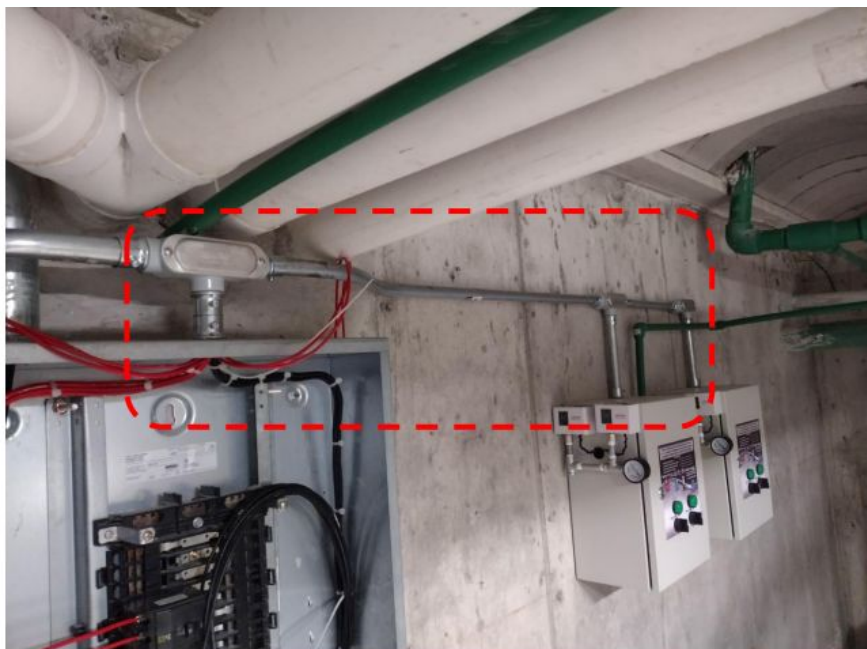

ALIMENTACIÓN ELÉCTRICA DE TABLEROS DE CONTROL

SOS-DGCOP | Reporte fotográfico - Construcción de PILARES “La Pulga”



ALIMENTACIÓN ELÉCTRICA DE TABLEROS DE CONTROL

SOS-DGCOP | Reporte fotográfico - Construcción de PILARES “La Pulga”



ALIMENTACIÓN ELÉCTRICA DE TABLEROS DE CONTROL

SOS-DGCOP | Reporte fotográfico - Construcción de PILARES “La Pulga”

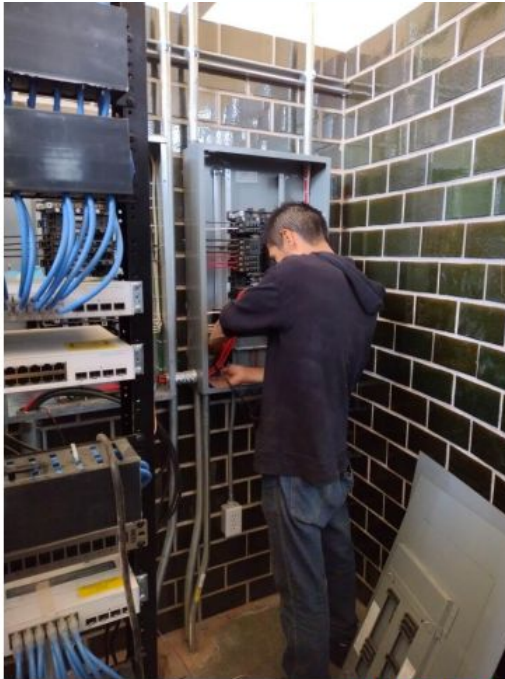

PEINADO DE TABLERO EN PLANTA ALTA

SOS-DGCOP | Reporte fotográfico - Construcción de PILARES “La Pulga”



LIJADO DE MADERA EN PORTÓN CORREDIZO

SOS-DGCOP | Reporte fotográfico - Construcción de PILARES “La Pulga”



PORTÓN CORREDIZO

SOS-DGCOP | Reporte fotográfico - Construcción de PILARES “La Pulga”

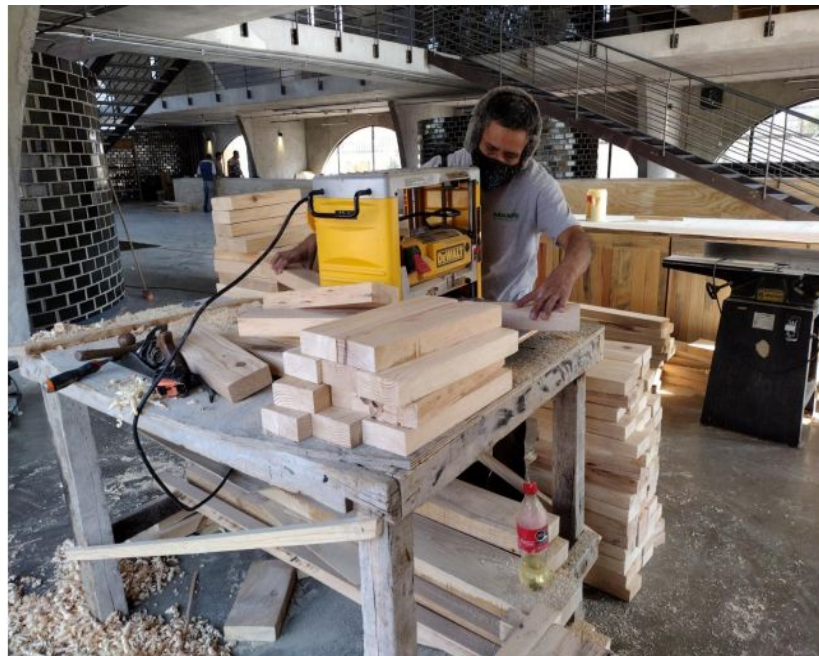

TRABAJOS DE MADERA

SOS-DGCOP | Reporte fotográfico - Construcción de PILARES “La Pulga”



TRABAJOS DE MADERA

SOS-DGCOP | Reporte fotográfico - Construcción de PILARES “La Pulga”



TRABAJOS DE MADERA

SOS-DGCOP | Reporte fotográfico - Construcción de PILARES “La Pulga”



TRABAJOS DE MADERA

SOS-DGCOP | Reporte fotográfico - Construcción de PILARES “La Pulga”



PLANTEO DE FLORIPONDIOS

SOS-DGCOP | Reporte fotográfico - Construcción de PILARES “La Pulga”



PLANTEO DE FLORIPONDIOS

SOS-DGCOP | Reporte fotográfico - Construcción de PILARES “La Pulga”



PLANTEO DE FLORIPONDIOS

SOS-DG COP | Reporte fotográfico - Construcción de PILARES “La Pulga”



VISTA PANORAMICA DEL PLANTA BAJA

SOS-DG COP | Reporte fotográfico - Construcción de PILARES “La Pulga”



VISTA PANORAMICA DEL PRIMER NIVEL

SOS-DGCOP | Reporte fotográfico - Construcción de PILARES “La Pulga”



VISTA PANORAMICA DE LA AZOTEA

SOS-DGCOP | Reporte fotográfico - Construcción de PILARES “La Pulga”



VISTA PANORAMICA NORESTE

SOS-DGCOPI | Reporte fotográfico - Construcción de PILARES “La Pulga”



VISTA PANORAMICA NOROESTE

SOS-DGCOPI | Reporte fotográfico - Construcción de PILARES “La Pulga”



VISTA PANORAMICA SURESTE

SOS-DGCOP | Reporte fotográfico - Construcción de PILARES “La Pulga”



VISTA PANORAMICA SUROESTE

Secretaría de Obras y Servicios

Dirección General de Servicios Urbanos y Sustentabilidad
Alumbrado Público

SOS-DGSUS-AP | Indicadores

Estrategia	Indicador	Reporte al 13/05	U. Medida	Periodicidad	Próximo reporte
Alumbrado público	01) Luminarias reparadas en PA del CH	968	Piezas	quincenal	31 de mayo

SOS-DGSUS Alumbrado Público | Anexo de indicadores

REPORTE DE LUMINARIAS REPARADAS EN CENTRO HISTÓRICO PERÍMETRO A / SEMANA AL 06 DE MAYO

DIRECCIÓN	ENTRE CALLES	COLONIA	CANTIDAD	INCIDENCIA	MOTIVO
16 de Septiembre	Calle Isabel la Católica y Simón Bolívar	CENTRO	2	Colocación de cubre anclas	Falta cubre anclas
	Calle Palma e Isabel la Católica	CENTRO	1	Colocación de cubre anclas	Falta cubre anclas
	Calle Bolívar y Gante	CENTRO	1	Colocación de cubre anclas	Falta cubre anclas
		SUBTOTAL	4		

SOS-DGSUS Alumbrado Público | Anexo de indicadores

REPORTE DE LUMINARIAS REPARADAS EN CENTRO HISTÓRICO PERÍMETRO A / SEMANA AL 06 DE MAYO

DIRECCIÓN	ENTRE CALLES	COLONIA	CANTIDAD	INCIDENCIA	MOTIVO
Alameda Central	Av. Hidalgo y Av. Juárez	CENTRO	300	Reprogramación de reloj	Circuitos encendidos de día
	Av. Hidalgo y Av. Juárez	CENTRO	70	Reprogramación de reloj	Circuitos encendidos de día
	Av. Hidalgo y Av. Juárez	CENTRO	150	Cambio de reloj	Circuitos apagados
	Av. Hidalgo y Av. Juárez	CENTRO	54	Reprogramación de reloj	Circuitos apagados
	Av. Hidalgo y Av. Juárez	CENTRO	1	Cambio de lámpara	Luminaria apagada
	Av. Hidalgo y Av. Juárez	CENTRO	1	Cambio de balastro	Luminaria apagada
		SUBTOTAL	576		

SOS-DGSUS Alumbrado Público | Anexo de indicadores

REPORTE DE LUMINARIAS REPARADAS EN CENTRO HISTÓRICO PERÍMETRO A / SEMANA AL 06 DE MAYO

DIRECCIÓN	ENTRE CALLES	COLONIA	CANTIDAD	INCIDENCIA	MOTIVO
Alameda Central	Av. Hidalgo y Av. Juárez	CENTRO	1	Cambio de lámpara	Luminaria apagada
	Av. Hidalgo y Av. Juárez	CENTRO	1	Cambio de lámpara	Luminaria apagada
	Av. Hidalgo y Av. Juárez	CENTRO	1	Cambio de lámpara	Luminaria apagada
	Av. Hidalgo y Av. Juárez	CENTRO	1	Reconexión de líneas	Luminaria apagada
Av. Izazaga	Eje Central y Luis Moya	CENTRO	2	Instalación de poste	Falta Poste
		SUBTOTAL	6		

SOS-DGSUS Alumbrado Público | Anexo de indicadores

REPORTE DE LUMINARIAS REPARADAS EN CENTRO HISTÓRICO PERÍMETRO A / SEMANA AL 06 MAYO

DIRECCIÓN	ENTRE CALLES	COLONIA	CANTIDAD	INCIDENCIA	MOTIVO
Av. José María Pino Suárez	Calle Rep. de Uruguay y Rep. del Salvador	CENTRO	1	Cambio de balastro	Luminaria apagada
Plaza de la Constitución	Monte de Piedad y 16 de Septiembre	CENTRO	1	Cambio de lámpara	Luminaria apagada
	Monte de Piedad y 16 de Septiembre	CENTRO	1	Cambio de balastro	Luminaria Intermitente
	Moneda y República de Guatemala	CENTRO	1	Colocación de cubre anclas	Falta cubre anclas
	Moneda y República de Guatemala	CENTRO	1	Colocación cubre anclas	Falta cubre anclas
			SUBTOTAL	5	

SOS-DGSUS Alumbrado Público | Anexo de indicadores

REPORTE DE LUMINARIAS REPARADAS EN CENTRO HISTÓRICO PERÍMETRO A / SEMANA AL 06 DE MAYO

DIRECCIÓN	ENTRE CALLES	COLONIA	CANTIDAD	INCIDENCIA	MOTIVO
Plaza de la Constitución	5 de Febrero y 20 de Noviembre	CENTRO	1	Instalación de difusor	Falta Difusor
Av. Juárez	Balderas y Azueta	CENTRO	141	Reprogramación de reloj	Circuitos apagados
		SUBTOTAL	142		
		TOTAL	733		

SOS-DGSUS Alumbrado Público | Anexo de indicadores

REPORTE DE LUMINARIAS REPARADAS EN CENTRO HISTÓRICO PERÍMETRO A / SEMANA AL 13 DE MAYO

DIRECCIÓN	ENTRE CALLES	COLONIA	CANTIDAD	INCIDENCIA	MOTIVO
Alameda Central	Av. Hidalgo y Av. Juárez	CENTRO	1	Nivelación de luminaria	Luminaria girada
	Av. Hidalgo y Av. Juárez	CENTRO	15	Reconexión de líneas	Circuito apagado
	Av. Hidalgo y Av. Juárez	CENTRO	4	Reconexión de líneas	Luminarias apagadas
	Av. Hidalgo y Av. Juárez	CENTRO	35	Reconexión de líneas	Circuitos apagados
	Av. Hidalgo y Av. Juárez	CENTRO	24	Cambio de reloj	Circuitos apagados
	Av. Hidalgo y Av. Juárez	CENTRO	3	Colocación de tapa metálica	Tapa de registro dañada
	Av. Hidalgo y Av. Juárez	CENTRO	1	Cambio de lámpara	Luminaria apagada
		SUB TOTAL	83		

SOS-DGSUS Alumbrado Público | Anexo de indicadores

REPORTE DE LUMINARIAS REPARADAS EN CENTRO HISTÓRICO PERÍMETRO A / SEMANA AL 13 DE MAYO

DIRECCIÓN	ENTRE CALLES	COLONIA	CANTIDAD	INCIDENCIA	MOTIVO
Alameda Central	Av. Hidalgo y Av. Juárez	CENTRO	1	Se cambia balastro	Luminaria apagada
	Av. Hidalgo y Av. Juárez	CENTRO	32	Reconexión de líneas	Circuitos apagados
Av. José María Izazaga	José Ma. Pino Suárez y 20 de Noviembre	CENTRO	40	Reconexión de líneas	Circuitos apagados
	José Ma. Pino Suárez y 20 de Noviembre	CENTRO	15	Reconexión de líneas	Circuito apagado
	José Ma. Pino Suárez y 20 de Noviembre	CENTRO	16	Reconexión de líneas	Circuito apagado
Av. José Ma. Pino Suárez	Plaza de la Constitución y Venustiano Carranza	CENTRO	6	Instalación de cubre anclas	Falta de cubre anclas
		SUB TOTAL	110		

SOS-DGSUS Alumbrado Público | Anexo de indicadores

REPORTE DE LUMINARIAS REPARADAS EN CENTRO HISTÓRICO PERÍMETRO A / SEMANA AL 13 DE MAYO

DIRECCIÓN	ENTRE CALLES	COLONIA	CANTIDAD	INCIDENCIA	MOTIVO
Av. Juárez	López y Eje Central Lázaro Cárdenas	CENTRO	1	Se cambia balastro	Luminaria apagada
	Revillagigedo y Luis Moya	CENTRO	40	Se realiza reconexión de líneas	Circuito apagado
San Jerónimo	Correo Mayor y José Ma. Pino Suarez	CENTRO	1	cambio de lámpara	Luminaria apagada
		SUB TOTAL	42		
		TOTAL	235		

SOS-DGSUS Alumbrado Público | Gráficas de Indicadores

SEMANA AL 06 DE MAYO

16 DE SEPTIEMBRE

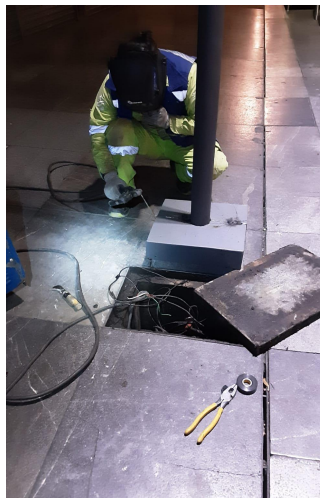

SE COLOCA CUBRE ANCLAS

SOS-DGSUS Alumbrado Público | Gráficas de Indicadores

SEMANA AL 06 DE MAYO

ALAMEDA CENTRAL

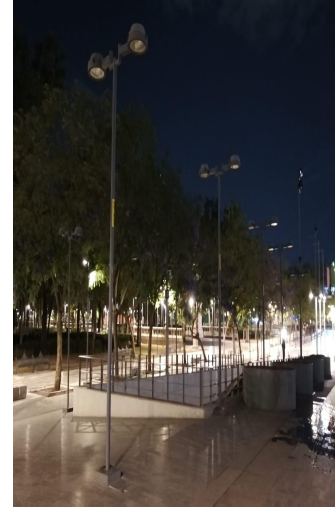
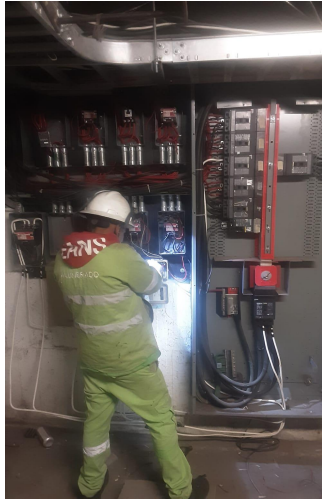
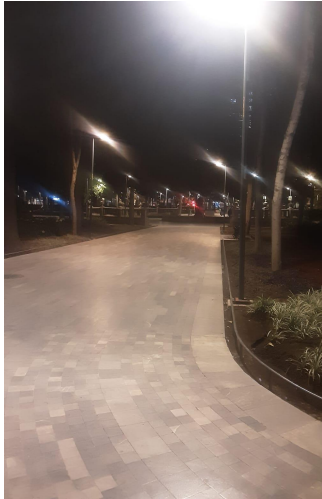

SE INSTALA TIMER

SOS-DGSUS Alumbrado Público | Gráficas de Indicadores

SEMANA AL 06 DE MAYO

AV. IZAZAGA

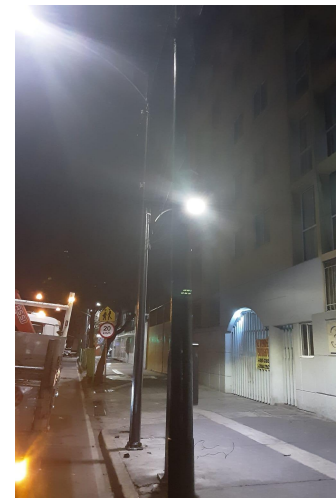

SE INSTALA POSTES

SOS-DGSUS Alumbrado Público | Gráficas de Indicadores

SEMANA AL 06 DE MAYO

AV. JUAREZ

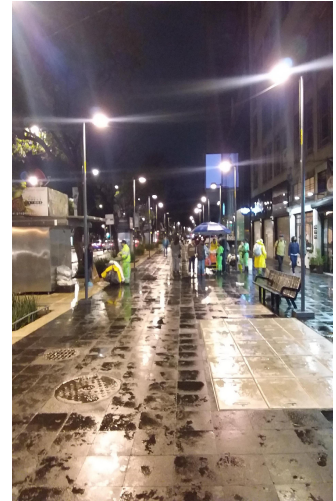
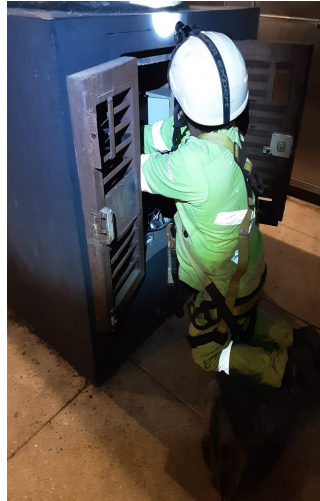
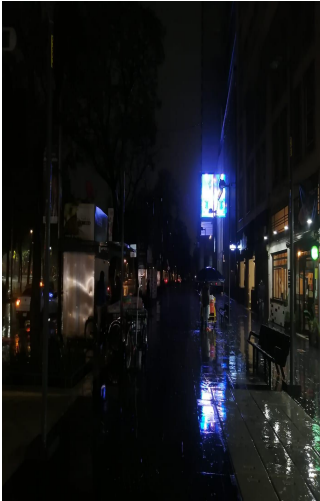

SE RESTABLECE BREAKER

SOS-DGSUS Alumbrado Público | Gráficas de Indicadores

SEMANA AL 06 DE MAYO

AV. PINO SUAREZ



CAMBIO DE BALASTRO

PLAZA DE LA CONSTITUCIÓN

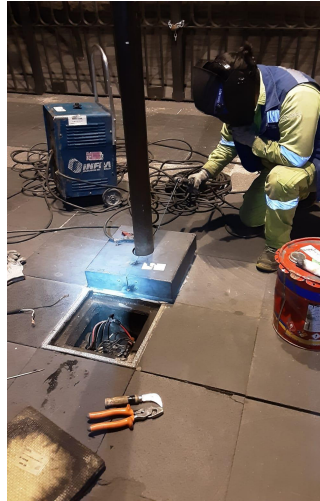

SE COLOCA CUBRE ANCLAS

AV. JOSÉ MA. PINO SUAREZ



SE COLOCA CUBRE ANCLAS

SOS-DGSUS Alumbrado Público | Gráficas de Indicadores

SEMANA AL 13 DE MAYO

AV. JOSÉ MA. IZAZAGA

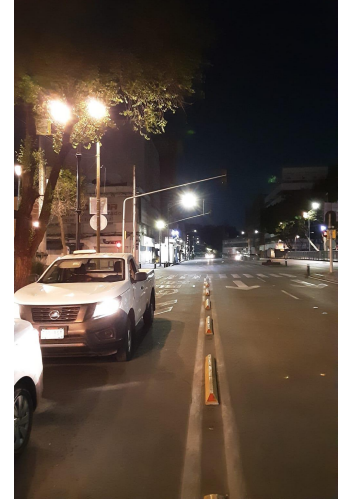
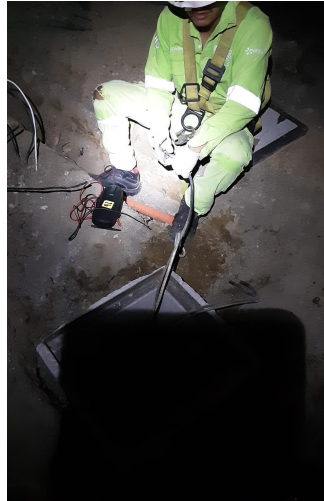
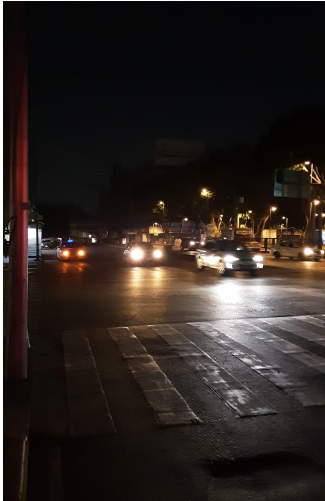

SE REALIZA RECONEXIÓN DE LÍNEAS

SOS-DGSUS Alumbrado Público | Gráficas de Indicadores

SEMANA AL 13 DE MAYO

AV. JUAREZ

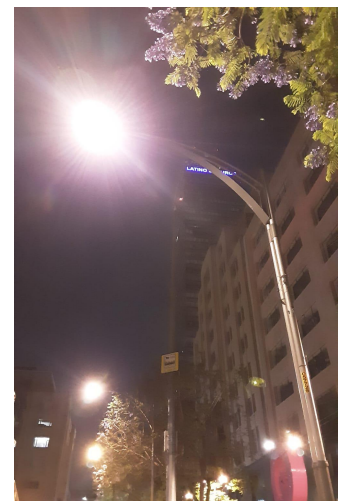
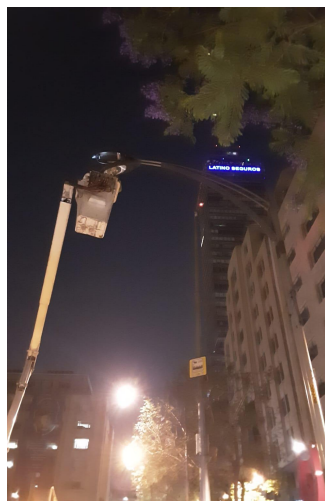
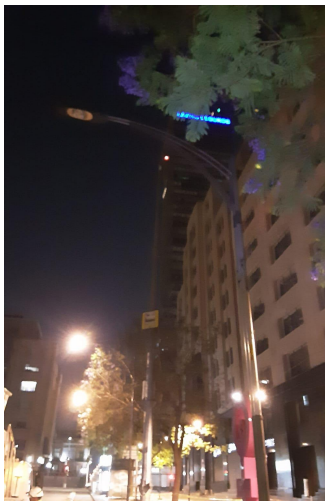

SE REALIZA CAMBIO DE BALASTRO

PLAZA DE LA CONSTITUCIÓN

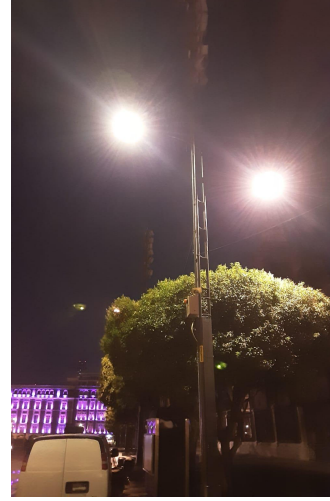

SE REALIZA CAMBIO DE BALASTRO

SAN JERÓNIMO



SE REALIZA CAMBIO DE LÁMPARA

Secretaría de Obras y Servicios

Dirección General de Servicios Urbanos y Sustentabilidad
Subdirección de Parques B

SOS-DGSUS | Indicadores

Estrategia	Indicador	Reporte 02 al 15/04	U. Medida	Periodicidad	Próximo reporte
Limpieza	01) Barrido de guarnición en PA del CH	12,312.160	kilómetros	quincenal	31 de mayo
	02) Barrido de banquetas en PA del CH	23,955,400	metros cuadrados		
	03) Barrido de Plazas y corredores en PA del CH	12,711,468	metros cuadrados		
	04) Barrido mecánico en PA del CH	1,279.040	kilómetros		
Recolección	05) Residuos sólidos y recolección producto de barrido	10,531	metros cúbicos		
	06) Tierra recolectada en PA del CH	131.25	metros cúbicos		
Lavado	07) Lavado de papeleras	1,120	piezas		
	08) Lavado en Plazas, calles, corredores semi/peatonales en PA de CH	660,417	metros cuadrados		

SOS-DGSUS | Indicadores

Estrategia	Indicador	Reporte 02 al 15/04	U. Medida	Periodicidad	Próximo reporte
Lavado	09) Sitio críticos lavados en PA de CH (18 puntos)	256 promedio	atenciones	quincenal	31 de mayo
Recolección	10) Recolección en tiraderos clandestinos en PA de CH (25 tiraderos)	350 promedio	metros cúbicos		
Limpieza	11) Limpieza de chicles en corredor Madero, Plaza la Constitución y Motolinía	3,481	piezas		
Eliminación de grafiti	12) Eliminación de grafiti en PA de CH	690.50	metros cuadrados		
Limpieza	13) Retiro de propaganda en PA de CH	2,552	piezas		
Eliminación de plagas	14) Desratización en PA y PB de CH - Piezas de cebos	2437	piezas		
Atención de retiro de plantón	Atención limpieza Retiro de plantón en el Perímetro "A" del Centro Histórico	1	atenciones		

SOS-DGSUS Subdirección de Parques B | Gráficas - Acciones preventivas con el personal por COVID-19

- Toma la temperatura todos los días en los tres turnos.
- Entrega de caretas, cubrebocas y guantes a toda la gente para su protección.

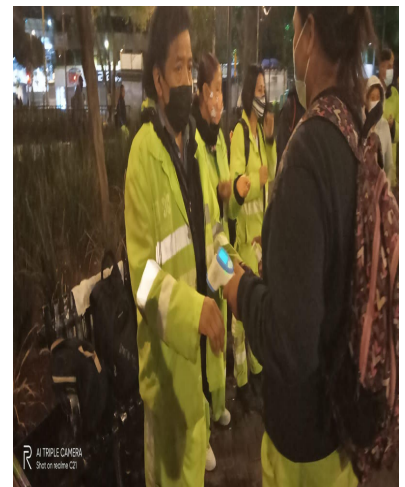

SOS-DGSUS Subdirección de Parques B | Anexo de indicadores

ELIMINACIÓN DE GRAFITI

VIALIDAD	Cantidad	U.M.
CIRCUITO PLAZA DE LA CONSTITUCIÓN FRENTE A LA CATEDRAL METROPOLITANA (PROTESTA)	363.00	m2
REPÚBLICA DE CUBA DE REPÚBLICA DE CHILE A ALLENDE	327.50	m2
TOTAL	690.50	m2

SOS-DGSUS Subdirección de Parques B | Anexo de indicadores

ELIMINACIÓN DE GRAFITI VANDÁLICO 327.50 M2 Y 363.00 M2 DE PROTESTA



SOS-DGSUS Subdirección de Parques B | Anexo de indicadores



SOS-DGSUS Subdirección de Parques B | Anexo de indicadores

ATENCIÓN MARCHAS EN CONMEMORACIÓN DEL DÍA DEL TRABAJO



SOS-DGSUS Subdirección de Parques B | Anexo de indicadores



SOS-DGSUS Subdirección de Parques B | Anexo de indicadores

ACTIVIDADES REALIZADAS EN PLAZA DE LA CONSTITUCIÓN CON MOTIVO DE LA INSTALACIÓN DE LA RÉPLICA DE LA CAPILLA SIXTINA

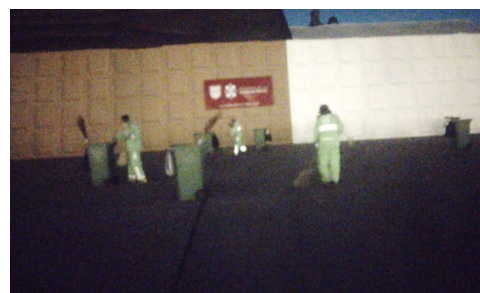
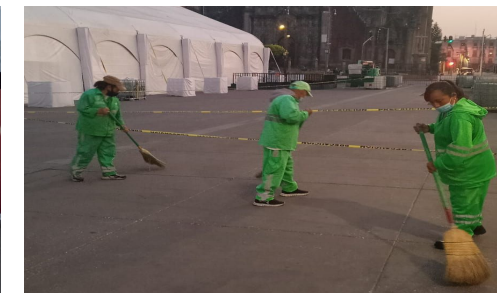
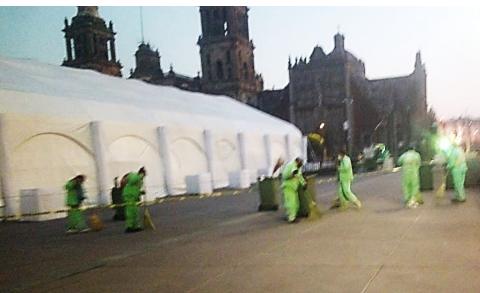

SOS-DGSUS Subdirección de Parques B | Anexo de indicadores



SOS-DGSUS Subdirección de Parques B | Anexo de indicadores

Atención Fauna Nociva



SOS-DGSUS Subdirección de Parques B | Anexo de indicadores

Atención Fauna Nociva

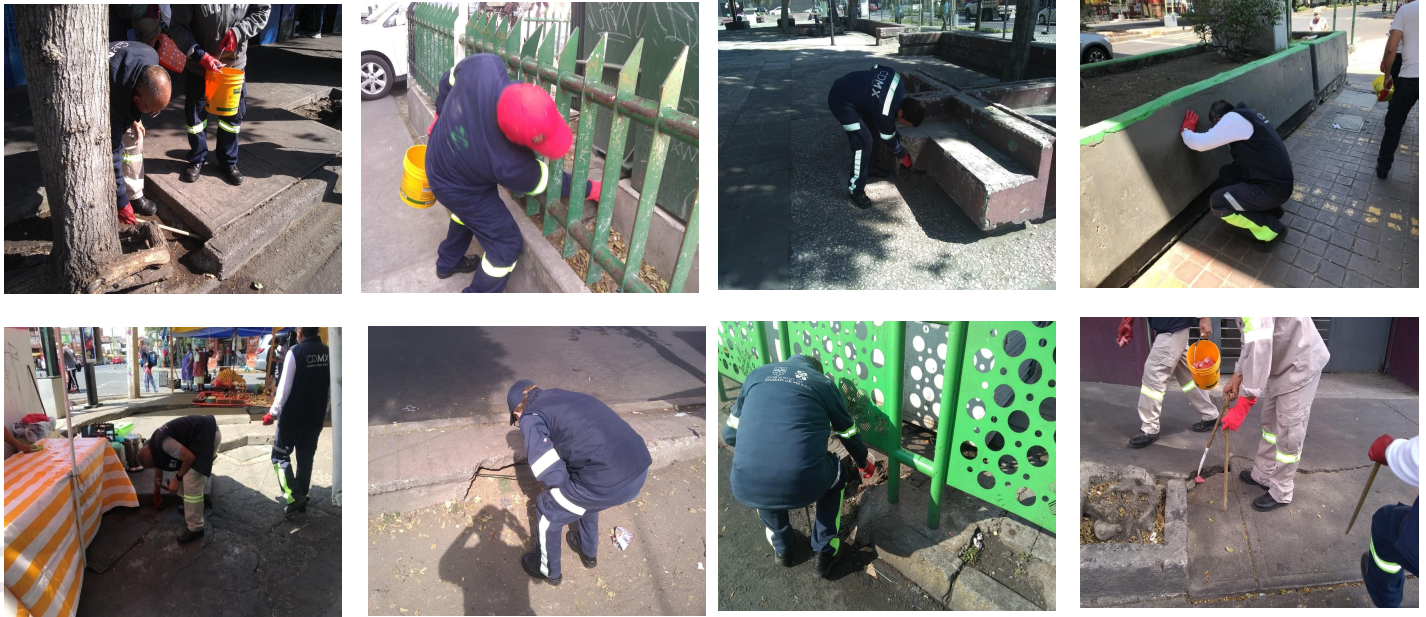

SOS-DGSUS Subdirección de Parques B | Anexo de indicadores

Atención Fauna Nociva

Lugar	Cuadrantes	Ubicación	Actividad
Av. Morelos (Tramo)	B	De Congreso de la Unión a Calzada de la Viga, Col. Jamaica, Alcaldía Venustiano Carranza	Desratización 28 Lanirat Block, en un área de 650 m2.
Congreso de la Unión	B	De Emiliano Zapata a Herreros, (De Oriente a Poniente), Col. Morelos, Alcaldía Venustiano Carranza	Desratización 42 Lanirat Block, en un área de 800 m2.
Exterior del Metro Jamaica	B	Congreso de la Unión, (Lado Oriente), Calzada Mixiuhca y Melchor Ocampo, Col. Magdalena Mixiuhca, Alcaldía Venustiano Carranza	Desratización 46 Lanirat Block, en un área de 650 m2.
Exterior del Metro Moctezuma	B	Calzada Zaragoza y Francisco del Paso y Troncoso, Col. Unidad Kennedy, Alcaldía Venustiano Carranza	Desratización 30 Lanirat Block, en un área de 260 m2.
Parque Periodistas	B	Fray Servando Teresa de Mier, Esquina Congreso de la Unión, Col. Parque, Alcaldía Venustiano Carranza	Desratización 36 Lanirat Block, en un área de 1,500 m2.
Vialidad	B	Av. Del Trabajo, de Gorostiza a Panaderos, Col. Morelos, Alcaldía Venustiano Carranza	Desratización 32 Lanirat Block, en un área de 680 m2.
Tiradero Clandestino	B	Congreso de la Unión, de Herreros a Hortelanos, Col. Morelos, Alcaldía Venustiano Carranza	Desratización 40 Lanirat Block, en un área de 100 m2.

SOS-DGSUS Subdirección de Parques B | Anexo de indicadores

Atención Fauna Nociva

Lugar	Cuadrantes	Ubicación	Actividad
Tiradero Clandestino	B	Congreso de la Unión, Esquina Hortelanos, Col. Morelos, Alcaldía Venustiano Carranza	Desratización 36 Lanirat Block, en un área de 100 m2.
Canal Del Norte	B	Congreso de la Unión, De Plomeros a Eje 2 Norte, Col. Michoacán, Alcaldía Venustiano Carranza	Desratización 38 Lanirat Block, en un área de 1,750 m2.
Canal Del Norte	B	De Bonanza a Eje 2 Oriente Congreso de la Unión, Col. Ampliación Michoacana, Alcaldía Venustiano Carranza	Desratización 30 Lanirat Block, en un área de 350 m2.
Aluminio	B	De Congreso de la Unión a Pabellón, Col. Felipe Ángeles, Alcaldía Venustiano Carranza	Desratización 26 Lanirat Block, en un área de 760 m2.
Exterior Del Mercado Del Rastro	B	Ing. Eduardo Molina, Aluminio, Sorpresa y Estaño, Col. Felipe Ángeles, Alcaldía Venustiano Carranza	Desratización 35 Lanirat Block, en un área de 2,150 m2.
Av. Del Trabajo	B	De Panaderos a Mecánicos, Col. Morelos, Alcaldía Venustiano Carranza	Desratización 48 Lanirat Block, en un área de 850 m2.
Parque S/N	A	Caridad, Manuel Doblado y Obreros, Col. Morelos, Alcaldía Cuauhtémoc	Desratización 46 Lanirat Block, en un área de 200 m2.

SOS-DGSUS Subdirección de Parques B | Anexo de indicadores

Atención Fauna Nociva

Lugar	Cuadrantes	Ubicación	Actividad
Eje 2 Norte	B	Esquina Eje Central Lázaro Cárdenas, Col. Peralvillo, Alcaldía Cuauhtémoc	Desratización 38 Lanirat Block, en un área de 350 m2.
Tiradero Clandestino No. 62	B	Eje 1 Oriente, Esquina Constancia, Col. Morelos, Alcaldía Cuauhtémoc	Desratización 26 Lanirat Block, en un área de 100 m2.
Vialidad	B	Eje 1 Oriente, Esquina Caridad, Col. Morelos, Alcaldía Cuauhtémoc	Desratización 36 Lanirat Block, en un área de 200 m2.
Tiradero Clandestino No. 64	B	Eje 1 Oriente, Manuel Doblado, Col. Morelos, Alcaldía Cuauhtémoc	Desratización 30 Lanirat Block, en un área de 100 m2.
Plaza De La Soledad	B	Limón, San Simón y Cuadrante de la Soledad, Col. Merced Balbuena, Alcaldía Venustiano Carranza	Desratización 48 Lanirat Block, en un área de 560 m2.
General Anaya	B	De Eje 1 Oriente a San Ciprian, Col. Merced Balbuena, Alcaldía Venustiano Carranza	Desratización 56 Lanirat Block, en un área de 1,200 m2.
San Ciprian	B	De General Anaya a Fray Servando Teresa De Mier, Col. Merced Balbuena, Alcaldía Venustiano Carranza	Desratización 42 Lanirat Block, en un área de 1,200 m2.

SOS-DGSUS Subdirección de Parques B | Anexo de indicadores

Atención Fauna Nociva

Lugar	Cuadrantes	Ubicación	Actividad
Exterior del Metro Candelaria	B	Corregidora, Congreso de la Unión, San Ciprian y General Anaya, Col. Unidad Habitacional Candelaria de los Patos, Alcaldía Venustiano Carranza	Desratización 46 Lanirat Block, en un área de 1,140 m2.
Exterior del Mercado de la Merced	B	Fray Servando Teresa de Mier, Eje 1 Oriente Circunvalación, General Anaya y San Ciprian, Col. Merced Balbuena, Alcaldía Venustiano Carranza	Desratización 68 Lanirat Block, en un área de 8,200 m2.
Eje 1 Oriente	B	De Eje 1 Norte a San Pablo, Col. Morelos, Alcaldía Venustiano Carranza	Desratización 166 Lanirat Block, en un área de 3,800 m2.
Vialidad	A	Eje 1 Poniente Rosales, Puente de Alvarado a Reforma, Col. Centro, Alcaldía Cuauhtémoc	Desratización 38 Lanirat Block, en un área de 900 m2.
Vialidad	A	Balderas, Paseo de la Reforma a Av. Juárez, Col. Centro, Alcaldía Cuauhtémoc	Desratización 42 Lanirat Block, en un área de 1,200 m2.
Alameda Central	A	Av. Juárez, Av. Hidalgo, Dr. Mora, Ángela Peralta, Col. Centro, Alcaldía Cuauhtémoc	Desratización 78 Lanirat Block, en un área de 33,000 m2.
Bodega de Limpieza Urbana	A	Av. Juárez No. 20, Av. Hidalgo, Dr. Mora, Ángela Peralta, Col. Centro, Alcaldía Cuauhtémoc	Desratización 10 Lanirat Block, en un área de 200 m2.

SOS-DGSUS Subdirección de Parques B | Anexo de indicadores

Atención Fauna Nociva

Lugar	Cuadrantes	Ubicación	Actividad
Vialidad	A	San Pablo, de Eje 1 Oriente a José María Pino Suárez, Col. Centro, Alcaldía Cuauhtémoc	Desratización 42 Lanirat Block, en un área de 1,800 m2.
Vialidad	A	José María Izazaga, de Isabel la Católica a Bolívar, Col. Centro, Alcaldía Cuauhtémoc	Desratización 38 Lanirat Block, en un área de 1,400 m2.
Eje 1 Norte Mosqueta	A	Eje 1 Poniente Guerrero a Paseo de la Reforma, (Lado Sur y Norte), Col. Guerrero, Alcaldía Cuauhtémoc	Desratización 58 Lanirat Block, en un área de 1,400 m2.
Vialidad Roldán	B	De Fray Servando Teresa de Mier a Puente de Santo Tomás, Col. Centro, Alcaldía Cuauhtémoc	Desratización 36 Lanirat Block, en un área de 1,800 m2.
Plaza de la Constitución Zócalo	A	20 De Noviembre, Pino Suárez, 5 de Mayo, 16 de Septiembre, Col. Centro, Alcaldía Cuauhtémoc	Desratización 18 Lanirat Block, en un área de 46,800 m2.
Plaza Teatro Blanquita	A	Eje Central Lázaro Cárdenas, Pensador Mexicano y Mina, Col. Centro, Alcaldía Cuauhtémoc	Desratización 32 Lanirat Block, en un área de 1,800 m2.
Anillo de Circunvalación (Eje 1 Oriente)	B	Fray Servando y Calzada de la Viga, Col. Esperanza, Alcaldía Venustiano Carranza	Desratización 38 Lanirat Block, en un área de 650 m2.

SOS-DGSUS Subdirección de Parques B | Anexo de indicadores

Atención Fauna Nociva

Lugar	Cuadrantes	Ubicación	Actividad
Av. Morelos (Tramo)	B	De Congreso de la Unión a Calzada de la Viga, Col. Jamaica, Alcaldía Venustiano Carranza	Desratización 46 Lanirat Block, en un área de 850 m2.
Congreso de la Unión	B	De Emiliano Zapata a Herreros, (De Oriente a Poniente), Col. Morelos, Alcaldía Venustiano Carranza	Desratización 32 Lanirat Block, en un área de 100 m2.
Exterior del Metro Jamaica	B	De Congreso de la Unión (Lado Oriente), Calzada Mixihuca y Melchor Ocampo, Col. Magdalena Mixihuca, Alcaldía Venustiano Carranza	Desratización 28 Lanirat Block, en un área de 650 m2.
Exterior del Metro Moctezuma	B	Calzada Zaragoza y Francisco del Paso y Troncoso, Col. Unidad Kennedy, Alcaldía Venustiano Carranza	Desratización 30 Lanirat Block, en un área de 260 m2.
Parque Periodistas	B	Fray Servando Teresa de Mier, Esquina Congreso de la Unión, Col. Parque, Alcaldía Venustiano Carranza	Desratización 26 Lanirat Block, en un área de 1,500 m2.
Vialidad	B	Av. Del Trabajo, de Gorostiza a Panaderos, Col. Morelos, Alcaldía Venustiano Carranza	Desratización 30 Lanirat Block, en un área de 680 m2.
Tiradero Clandestino	B	Congreso de la Unión, de Herreros a Hortelanos, Col. Morelos, Alcaldía Venustiano Carranza	Desratización 26 Lanirat Block, en un área de 100 m2.

SOS-DGSUS Subdirección de Parques B | Anexo de indicadores

Atención Fauna Nociva

Lugar	Cuadrantes	Ubicación	Actividad
Tiradero Clandestino	B	Congreso de la Unión, Esquina Hortelanos, Col. Morelos, Alcaldía Venustiano Carranza	Desratización 32 Lanirat Block, en un área de 100 m2.
Canal del Norte	B	Congreso de la Unión, de Plomeros a Eje 2 Norte, Col. Michoacán, Alcaldía Venustiano Carranza	Desratización 40 Lanirat Block, en un área de 1,750 m2.
Canal del Norte	B	De Bonanza a Eje 2 Oriente, Congreso de la Unión, Col. Ampliación Michoacana, Alcaldía Venustiano Carranza	Desratización 38 Lanirat Block, en un área de 350 m2.
Aluminio	B	De Congreso de la Unión a Pabellón, Col. Felipe Ángeles, Alcaldía Venustiano Carranza	Desratización 22 Lanirat Block, en un área de 760 m2.
Exterior del Mercado del Rastro	B	Ing. Eduardo Molina, Aluminio, Sorpresa y Estaño, Col. Felipe Ángeles, Alcaldía Venustiano Carranza	Desratización 26 Lanirat Block, en un área de 2,150 m2.
Av. Del Trabajo	B	De Panaderos a Mecánicos, Col. Morelos, Alcaldía Venustiano Carranza	Desratización 30 Lanirat Block, en un área de 850 m2.
Parque S/N	A	Caridad, Manuel Doblado y Obreros, Col. Morelos, Alcaldía Cuauhtémoc	Desratización 26 Lanirat Block, en un área de 220 m2.

SOS-DGSUS Subdirección de Parques B | Anexo de indicadores

Atención Fauna Nociva

Lugar	Cuadrantes	Ubicación	Actividad
Eje 2 Norte	B	Esquina Eje Central Lázaro Cárdenas, Col. Peralvillo, Alcaldía Cuauhtémoc	Desratización 32 Lanirat Block, en un área de 350 m2.
Tiradero Clandestino No. 62	B	Eje 1 Oriente, Esquina Constancia, Col. Morelos, Alcaldía Cuauhtémoc	Desratización 20 Lanirat Block, en un área de 100 m2.
Vialidad	B	Eje 1 Oriente, Esquina Caridad, Col. Morelos, Alcaldía Cuauhtémoc	Desratización 26 Lanirat Block, en un área de 200 m2.
Tiradero Clandestino No. 64	B	Eje 1 Oriente, Manuel Doblado, Col. Morelos, Alcaldía Cuauhtémoc	Desratización 34 Lanirat Block, en un área de 100 m2.
Eje 1 Oriente Circunvalación	B	De Eje 1 Norte a República de Guatemala, Col. Centro, Alcaldía Cuauhtémoc	Desratización 62 Lanirat Block, en un área de 1,600 m2.
Anillo de Circunvalación	B	De San Pablo a Fray Servando, Col. Centro, Alcaldía Cuauhtémoc	Desratización 58 Lanirat Block, en un área de 800 m2.
Eje 1 Oriente circunvalación	B	De República de Guatemala, a San Pablo, Col. Centro, Alcaldía Cuauhtémoc	Desratización 146 Lanirat Block, en un área de 850 m2.

SOS-DGSUS Subdirección de Parques B | Anexo de indicadores

Atención Fauna Nociva

Lugar	Cuadrantes	Ubicación	Actividad
Exterior Del Mercado San Lucas	B	Escuela Médico Militar, Callejón Del Hormiguero, Callejón San Miguel, Col. Centro, Alcaldía Cuauhtémoc	Desratización 28 Lanirat Block, en un área de 1,800 m2.
Área Verde	A	Tolsa, Balderas, Enrico Martínez, Col. Centro, Alcaldía Cuauhtémoc	Desratización 30 Lanirat Block, en un área de 800 m2.
Vialidad	B	Arcos de Belén, de Luis Moya a Balderas, Col. Centro, Alcaldía Cuauhtémoc	Desratización 38 Lanirat Block, en un área de 1,500 m2.
Vialidad	B	Calle Tolsa, Esquina Tres Guerras, Col. Centro, Alcaldía Cuauhtémoc	Desratización 32 Lanirat Block, en un área de 350 m2.

SOS-DGSUS Subdirección de Parques B | Gráficas de indicadores

LAVADO

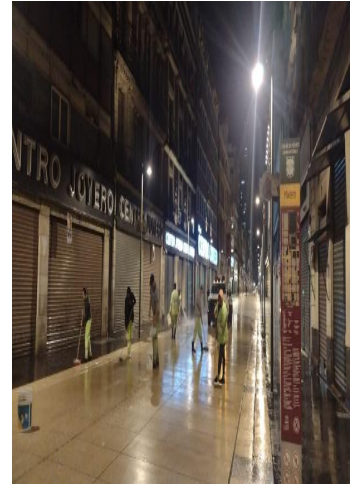
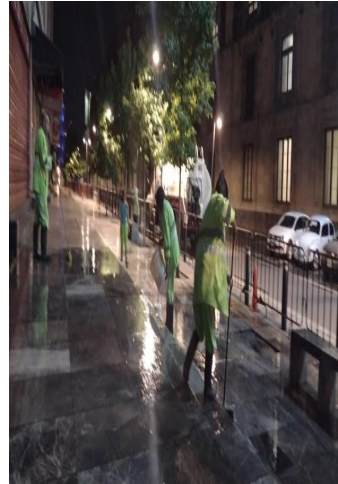
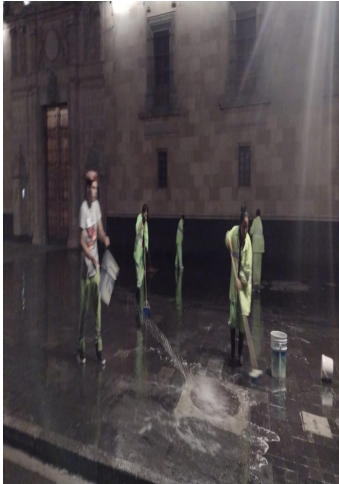

SOS-DGSUS Subdirección de Parques B | Gráficas de indicadores

BARRIDO MANUAL

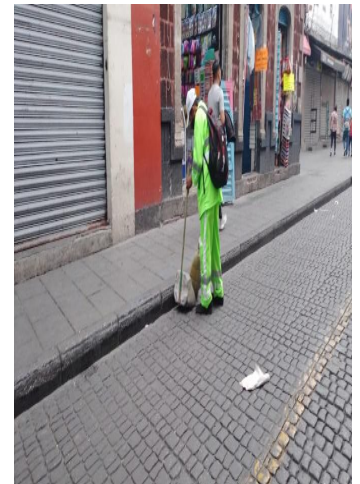
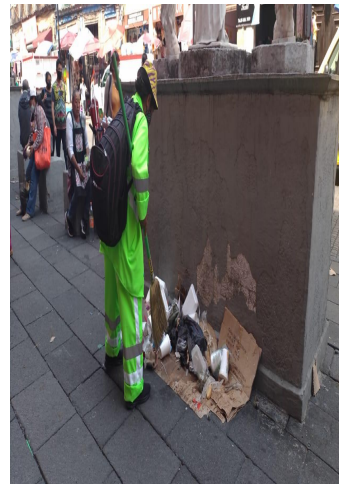

SOS-DGSUS Subdirección de Parques B | Gráficas de indicadores

RECOLECCIÓN DE RESIDUOS SÓLIDOS

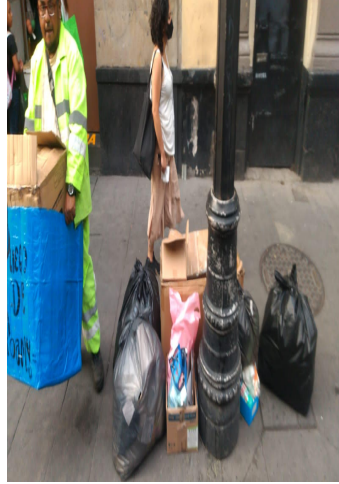

SOS-DGSUS Subdirección de Parques B | Gráficas de indicadores

RECOLECCIÓN DE TIRADEROS CLANDESTINOS

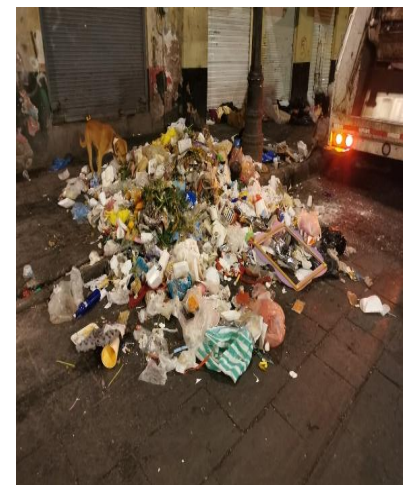

SOS-DGSUS Subdirección de Parques B | Gráficas de indicadores

LAVADO DE PAPELERAS



RETIRO DE PROPAGANDA

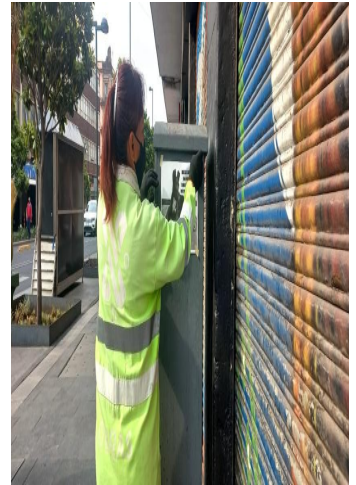

SOS-DGSUS Subdirección de Parques B | Gráficas de indicadores

RETIRO DE CHICLES

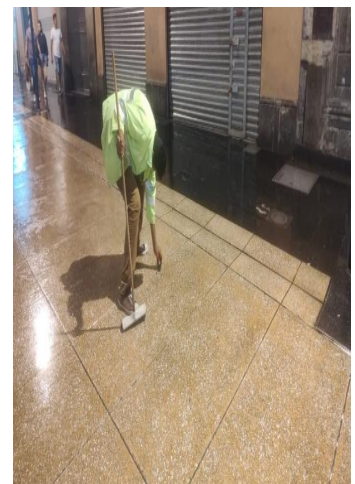
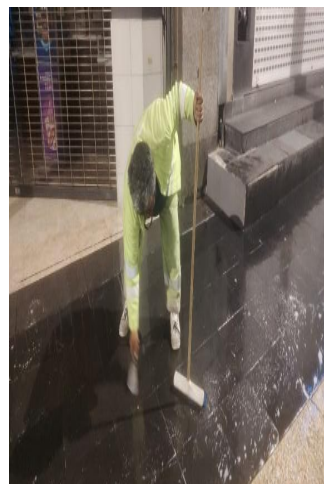
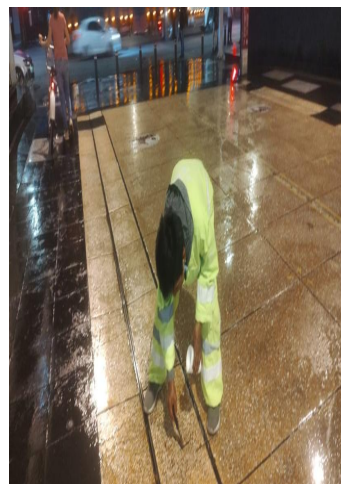

Sistema de Transporte Colectivo Metro



STC-Metro | Indicadores

Estrategia	Indicador	Reporte al 10/05	U. Medida	Periodicidad	Próximo reporte
Atención de incidencias	01) Escaleras eléctricas fuera de servicio de las 75 ubicadas en las estaciones del CH	1	Unidades fuera de servicio	quincenal	31 de mayo
Atención de incidencias	02) Elevadores fuera de servicio de los 19 ubicados en las estaciones del CH	0	Unidades fuera de servicio		

Comisión Federal de Electricidad



CFE | Indicadores

Estrategia	Indicador	Reporte al 13 de mayo de 2022	U. Medida	Periodicidad	Próximo reporte
Atención de incidencias	01) Robos registrados en elementos de infraestructura	5	piezas	quincenal	27 de mayo de 2022
	02) Bóvedas atendidas con acciones de desagüe	34	atenciones		
Suministro de energía	03) Atenciones a fallas en el suministro de energía	13	reportes		
Atención de incidencias	04) Tapas de registros y/o bóvedas reparadas	2	piezas		
	05) Obras de mantenimiento que impliquen rompimiento en vía pública	3	atenciones		

Comisión Federal de Electricidad | Anexo de indicadores

Anexo 1. Detalle de ubicaciones Número de robos registrados de elementos de infraestructura

DIRECCIÓN	ENTRE CALLES		NO. EXT O REFERENCIA	COLONIA	CANTIDAD	Anexo
PASEO DE LA REFORMA	ESQUINA	RÍO TÁMESIS	SIN DATO	CENTRO	1	ROBO DE MECANISMO EN EQUIPO SECCIONADORES
HAMBURGO	GÉNOVA	AMBERES	SIN DATO	CENTRO	1	ROBO DE MECANISMO EN EQUIPO SECCIONADORES
AV. DE LA REPÚBLICA	ESQUINA	LOTERÍA NACIONAL	SIN DATO	CENTRO	1	ROBO DE MECANISMO EN EQUIPO SECCIONADORES
AV. DE LA REPÚBLICA	ESQUINA	RAMOS ARIZPE	SIN DATO	CENTRO	1	ROBO DE MECANISMO EN EQUIPO SECCIONADORES
COMONFORT	JUAN ÁLVAREZ	REP. DE HONDURAS	SIN DATO	CENTRO	1	ROBO DE TAPA METÁLICA EN BÓVEDA
				TOTAL	5	

Comisión Federal de Electricidad | Anexo de indicadores

Anexo 2. Detalle de ubicaciones Número de bóvedas atendidas con acciones de desagüe

DIRECCIÓN	ENTRE CALLES		NO. EXT O REFERENCIA	COLONIA	CANTIDAD	Anexo
CUADRANTE	AV. JUÁREZ	LUIS MOYA	SIN DATO	COL. CENTRO	9	INSPECCIÓN DESAGÜE Y LIMPIEZA DE BÓVEDAS
PASEO DE LA REFORMA	EJE CENTRAL	CORREO MAYOR	SIN DATO	COL. CENTRO	6	INSPECCIÓN DESAGÜE Y LIMPIEZA DE BÓVEDAS
INDEPENDENCIA	AZUETA	REVILLAGIGEDO	SIN DATO	COL. CENTRO	6	INSPECCIÓN DESAGÜE Y LIMPIEZA DE BÓVEDAS
5 DE MAYO	FILOMENO MATA	MONEDA Y LIC. VERDAD	SIN DATO	COL. CENTRO	13	INSPECCIÓN DESAGÜE Y LIMPIEZA DE BÓVEDAS
				TOTAL	34	

Comisión Federal de Electricidad | Anexo de indicadores

Anexo 3. Detalle de ubicaciones Número de atenciones de fallas en el suministro de energía eléctrica

DIRECCIÓN	ENTRE CALLES		NO. EXT O REFERENCIA	COLONIA	CANTIDAD	Anexo
ALLENDE 46	REP. DE PERÚ	BELISARIO DOMÍNGUEZ	SIN DATO	COL. CENTRO	1	SE REALIZA REPARACIÓN DE EMERGENCIA
JESÚS MARÍA 67	CORREGIDORA	MANZANARES	SIN DATO	COL. CENTRO	1	SE REALIZA REPARACIÓN DE EMERGENCIA
BELISARIO DOMÍNGUEZ 11	CJON. DEL 75	ALLENDE	SIN DATO	COL. CENTRO	1	SE REALIZA REPARACIÓN DE EMERGENCIA
CORREGIDORA 75	MANZANARES	ROLDÁN	SIN DATO	COL. CENTRO	1	SE REALIZA REPARACIÓN DE EMERGENCIA
REP. DE BOLIVIA 135	ESQUINA	DEL CARMEN	SIN DATO	COL. CENTRO	1	SE REALIZA REPARACIÓN DE EMERGENCIA
ISABEL LA CATÓLICA 73	REP. DEL SALVADOR	MESONES	SIN DATO	COL. CENTRO	1	SE REALIZA REPARACIÓN DE EMERGENCIA
BELISARIO DOMÍNGUEZ 33	ESQUINA	ALLENDE	SIN DATO	COL. CENTRO	1	SE REALIZA REPARACIÓN DE EMERGENCIA
REP. DE ARGENTINA 34	REP. DE COLOMBIA	REP. DE VENEZUELA	SIN DATO	COL. CENTRO	1	SE REALIZA REPARACIÓN DE EMERGENCIA
SAN ANTONIO TOMATLAN 29	MANUEL DOBLADO	MIXCALCO	SIN DATO	COL. CENTRO	1	SE REALIZA REPARACIÓN DE EMERGENCIA
REP. DE BOLIVIA 55	ESQUINA	DEL CARMEN	SIN DATO	COL. CENTRO	1	SE REALIZA REPARACIÓN DE EMERGENCIA
LÁZARO CÁRDENAS 12	ESQUINA	16 DE SEPTIEMBRE	SIN DATO	COL. CENTRO	1	SE REALIZA REPARACIÓN DE EMERGENCIA
AZTECAS 17	REP. DE COSTA RICA	GIRÓN	SIN DATO	COL. CENTRO	1	SE REALIZA REPARACIÓN DE EMERGENCIA
LÁZARO CÁRDENAS 78	FERNANDO RAMÍREZ	EFREN REBOLLEDO	SIN DATO	COL. CENTRO	1	SE REALIZA REPARACIÓN DE EMERGENCIA
				TOTAL	13	

Comisión Federal de Electricidad | Anexo de indicadores

Anexo 4. Detalle de ubicaciones Número de tapas de registros y/o bóvedas reparadas

DIRECCIÓN	ENTRE CALLES		NO. EXT O REFERENCIA	COLONIA	CANTIDAD	Anexo
ARTÍCULO 123	ESQUINA	BALDERAS	SIN DATO	CENTRO	1	SE COLOCA NUEVA TAPA METÁLICA EN BÓVEDA
NIÑOS HÉROES	ESQUINA	DR. LUCIO	SIN DATO	CENTRO	1	SE COLOCA NUEVA TAPA METÁLICA EN BÓVEDA
				TOTAL	2	

Comisión Federal de Electricidad | Anexo de indicadores

Anexo 5. Detalle de ubicaciones

Número de obras de mantenimiento que impliquen rompimiento en vía pública

DIRECCIÓN	ENTRE CALLES		NO. EXT O REFERENCIA	COLONIA	CANTIDAD	Anexo
JESÚS MARÍA 57	CORREGIDORA	MANZANARES	SIN DATO	COL. CENTRO	1	SE REALIZA ROMPIMIENTO Y REPARACIÓN EN BAJA TENSIÓN POR FALLA SUBTERRANEA
REP. DE HONDURAS 11	MONTERO	IGNACIO ALLENDE	SIN DATO	COL. CENTRO	1	SE REALIZA ROMPIMIENTO Y REPARACIÓN EN BAJA TENSIÓN POR FALLA SUBTERRANEA
REP. DE BOLIVIA 41	REP. DE ARGENTINA	DEL CARMEN	SIN DATO	COL. CENTRO	1	SE REALIZA ROMPIMIENTO Y REPARACIÓN EN BAJA TENSIÓN POR FALLA SUBTERRANEA
				TOTAL	3	

INAH | Indicadores

Estrategia	Indicador	Reporte al 13/05/22	U. Medida	Periodicidad	Próximo reporte
Solicitud	01) Solicitud de autorización de obra para inmuebles CH	7	Solicitudes	quincenal	30/05/22
	02) Solicitud de colocación de enseres P. Ciudad al Aire Libre	0	Solicitudes		
Autorización	03) Autorizaciones de obra para inmuebles CH	5	Autorizaciones		
	04) Autorizaciones de colocación de enseres P. Ciudad al Aire Libre	0	Autorizaciones		

Instituto Nacional de Antropología e Historia | Anexo de indicadores

Solicitudes de autorización de obra

Fecha de Ingreso	Ubicación	No.	Alcaldía - Cuauhtémoc	Obra	Tipo
02/05/2022	TOPACIO	5	CENTRO HISTÓRICO	Mantenimiento de instalaciones eléctricas sin modificar las existentes. Colocación de piso, durock. Mantenimiento de pileta de aseo, construcción de firme con acabado cemento pulido en bodega.	Obra menor
03/05/2022	POLÍGONO LAGUNILLA	S/N	CENTRO HISTÓRICO	REHABILITACIÓN DE VIALIDADES DEL POLÍGONO DE LA LAGUNILLA COMO PARTE DEL RESCATE URBANO DEL CENTRO HISTÓRICO, delimitado al norte por calle Eje 1 Norte, al oriente por República de Argentina, al sur por República de Honduras y al poniente por Eje Central	Obra mayor
04/05/2022	TACUBA	5	CENTRO HISTÓRICO	Realizar 10 calas en la fachada principal del inmueble, las cuales consistirán en la extracción de corazones en elementos de cantera por medio de sacabocados de 1/2" a 2" de diámetro, a profundidad variable para determinar el espesor de los sillares. Las oquedades se rellenaran con mortero de cal- arena y gravilla, se colocará una tapa de cantera.	Obra mayor
04/05/2022	16 DE SEPTIEMBRE	82	CENTRO HISTÓRICO	Mantenimiento menor, pintura en fachada, limpieza en marquesinas y cristales.	Obra menor
05/05/2022	BOLIVAR	219	CENTRO HISTÓRICO	Colocación de muros de tablaroca para división de espacios en los siete niveles, también se colocaran puertas tipo tambor interiores mediante la colocación de postes o bastidores de madera.	Obra menor

Instituto Nacional de Antropología e Historia | Anexo de indicadores

Solicitudes de autorización de obra

Fecha de Ingreso	Ubicación	No.	Alcaldía - Cuauhtémoc	Obra	Tipo
05/05/2022	LÓPEZ	118	CENTRO HISTÓRICO	Mantenimiento, reparación y reposición en la fachada exterior principal, es decir, limpieza en seco de la fachada mediante cepillado manual con cepillo blando de raíces así como la reparación de resanes menores con estuco color blanco y finalmente se pintara la fachada con pintura vinilica color blanco y azul.	Obra menor
09/05/2022	BOLIVAR	44	CENTRO HISTÓRICO	Trabajos menores de mantenimiento y remodelación de sucursal bancaria. Cambio de pisos, muros falsos interiores, remodelación de acabados, plafones, cancelería y pintura nueva. Mantenimiento de instalaciones.	Obra menor

Instituto Nacional de Antropología e Historia | Anexo de indicadores

Autorizaciones de obra

Autorización	Ubicación	No.	Alcaldía - Cuauhtémoc	Obra	Tipo
129/22	SAN JERÓNIMO	54	CENTRO	CONSTRUCCIÓN DE CONDOMINIO VERTICAL.	OBRA MAYOR
130/22	CORREO MAYOR	89	CENTRO	PRÓRROGA PARA DEMOLICIÓN PARCIAL.	OBRA MAYOR
131/22	AV. 16 DE SEPTIEMBRE	66	CENTRO	TRABAJOS DE MANTENIMIENTO.	OBRA MENOR
132/22	FRANCISCO I. MADERO	6	CENTRO	TRABAJOS DE MANTENIMIENTO.	OBRA MENOR
136/22	BARCELONA	4	CENTRO	TRABAJOS DE MANTENIMIENTO EN LA FACHADA.	OBRA MENOR

Comisión para la Reconstrucción



Comisión para la Reconstrucción | Anexo de indicadores

Inmuebles con recursos de la Comisión para la Reconstrucción de la Ciudad de México dentro de las zonas de la Autoridad del Centro Histórico

No.	Estatus actual	Intervención	Calle	No. exterior	Edificio /torre	Colonia	Alcaldía	C.P.	Avance físico
MULTIFAMILIARES									
1	EN PROYECTO	RECONSTRUCCIÓN	CALLEJÓN DE LA IGUALDAD	32	-	CENTRO	CUAUHTEMOC	06080	DEMOLIDO
2	EN OBRA	REHABILITACIÓN	MANUEL MÁRQUEZ STERLING	34	-	CENTRO	CUAUHTEMOC	06010	70.89%
3	EN OBRA	REHABILITACIÓN	REVILLAGIGEDO	78	-	CENTRO	CUAUHTEMOC	06070	18.57%
4	EN OBRA	REHABILITACIÓN	CERRADA DE AGUSTÍN DELGADO	11	A	TRÁNSITO	CUAUHTEMOC	06820	100%
5	EN PROYECTO	RECONSTRUCCIÓN	SAN ANTONIO ABAD	39	-	OBRERA	CUAUHTEMOC	03100	DEMOLIDO
6	CONCILIACIÓN SOCIAL	RECONSTRUCCIÓN	LIC. PRIMO DE VERDAD	7	-	CENTRO	CUAUHTEMOC	03300	EN PROYECTO
UNIFAMILIARES									
7	EN PROCESO DE CANCELACIÓN	RECONSTRUCCIÓN	RIVAPALACIO	41	-	GUERRERO	CUAUHTEMOC	07420	FOLIO CANCELADO
TEMPLO DE SAN FERNANDO REY									
8	EN OBRA	REHABILITACIÓN	GUERRERO	39	-	CENTRO	CUAUHTEMOC	06310	56%

Fideicomiso Centro Histórico



FCH | Indicadores

Estrategia	Indicador	Reporte al 13 de mayo de 022	U. Medida %	Periodicidad	Próximo reporte
Rehabilitación	01) INAH-FCH - Templo San Juan de Dios	75	porcentaje de avance	quincenal	27 DE MAYO DE 2022
	02) INAH-FCH - Templo Santa Catarina	96	porcentaje de avance		
	03) F/54-FCH - Regina 40 "Jardín Regina"	95	porcentaje de avance		
	04) F/54-FCH - Señalética CH en PB	98	porcentaje de avance		
Fachadas	05) Arreglo de fachadas calle Bucareli y puntuales Bloque A (Bucareli 145, 152, 154, 157 y 174, Barcelona 4, Centro Histórico de la Ciudad de México)	13	porcentaje de avance		
Fachadas	06) Arreglo de fachadas calle Bucareli y puntuales Bloque B (Bucareli 40, 53, 66, 69, 73, 118, 120, y 123, Lucerna 1, Centro Histórico de la Ciudad de México)	11	porcentaje de avance		
Fachadas	Arreglo de Fachadas calle República de Brasil. (República de Brasil No. 04, 22, 42, 47, 54, 60, 61, 65, 67, 68, 92, 94, Centro Histórico de la Ciudad de México)	25	porcentaje de avance		
Fachadas	Arreglo de fachadas puntuales Bloque C (Callejón de Ecuador No. 6, 8 y 12, Leona Vicario 5, 7, 8 y 10, Seminario 14, Centro Histórico de la Ciudad de México)	27	porcentaje de avance		

FCH | Indicadores

Estrategia	Indicador	Reporte al 13 de mayo de 2022	U. Medida	Periodicidad	Próximo reporte
Rehabilitación	07) Rehabilitación y conservación del Portal de Escribanos (Santo Domingo, Centro Histórico de la Ciudad de México)	20	porcentaje de avance	quincenal	27 DE MAYO DE 2022
Rehabilitación	08) Cultura-FCH - Rehab. "Casa Conde de Regla" tercera etapa	40	porcentaje de avance		
Rehabilitación	09) Cultura-FCH - Rehab. "Casa Talavera" 3ra. etapa	100	porcentaje de avance		
Reconstrucción	10) Cultura-FCH - Recons. "Sociedad Mexicana de Geografía y Estadística" 2da. etapa	98	porcentaje de avance		
Rehabilitación	11) Cultura-FCH - Rehab. "Capilla de la Expiración" 2da. etapa	100	porcentaje de avance		
Rehabilitación	12) Cultura-FCH - Rehab. Parroquia "San Pablo Apóstol" (el nuevo)	98	porcentaje de avance		
Mantenimiento	13) Mantenimiento y Obras Complementarias en el Centro de Innovación y Desarrollo Económico Cultural del Centro Histórico de la Ciudad de México	47	porcentaje de avance		

113

FCH | Obras en Proceso.

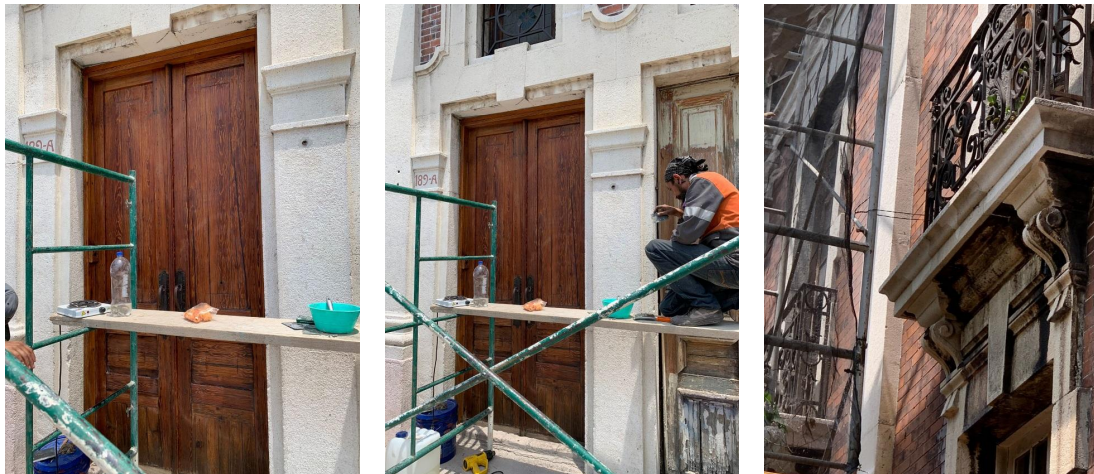

Bucareli No. 157: Tratamiento integral de puertas de madera, limpieza de elementos prefabricados en balcones y pilastras.

ARREGLO DE FACHADAS CALLE BUCARELI Y PUNTALES BLOQUE A.

FCH | Obras en Proceso.



Bucareli No. 53: retiro de pintura sobre elementos de mármol.

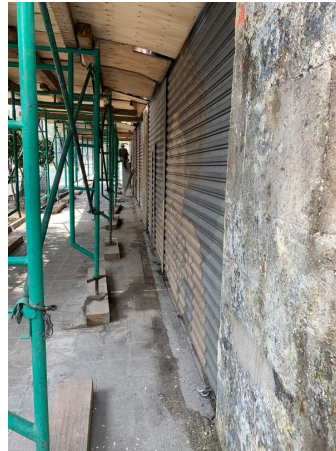

Bucareli No. 69: retiro de pintura sobre elementos de cantera.

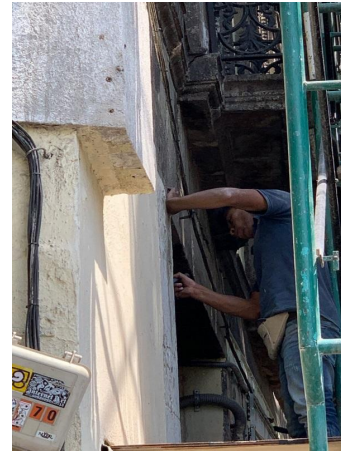

Bucareli No. 69: Elaboración de plantillas para sustitución de sillares de cantera dañados.

ARREGLO DE FACHADAS CALLE BUCARELI Y PUNTALES BLOQUE B .

FCH | Obras en Proceso.



Liberación de capas de impermeabilización y entortados deteriorados.



Cosido de grietas y consolidación de muros de mampostería de tabique.



Reintegración de aplanados gruesos de mortero cemento – arena.

REHABILITACIÓN Y CONSERVACIÓN DEL PORTAL DE ESCRIBANOS .

FCH | Obras en Proceso.

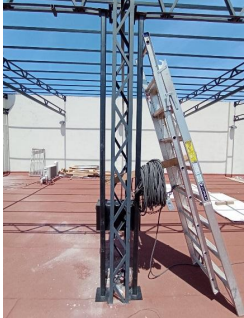

Habilitado y colocación de refuerzos a estructura de acero.



Habilitado y colocación de traves de alma abierta complementarias y largueros longitudinales.



Mantenimiento integral y cambio de cerraduras en puertas metálicas de azotea.



Colocación de lambrín de loseta cerámica en baños de nivel dos.



Colocación de lambrín de loseta cerámica en baños de nivel dos.

MANTENIMIENTO Y OBRAS COMPLEMENTARIAS EN EL CENTRO DE INNOVACIÓN Y DESARROLLO ECONÓMICO CULTURAL DEL CENTRO HISTÓRICO DE LA CIUDAD DE MÉXICO. REPÚBLICA DEL PERÚ No. 88

FCH | Obras en Proceso.



Brasil No. 92: aplicación de pintura en marquesina.



Brasil No. 94: Terminada.

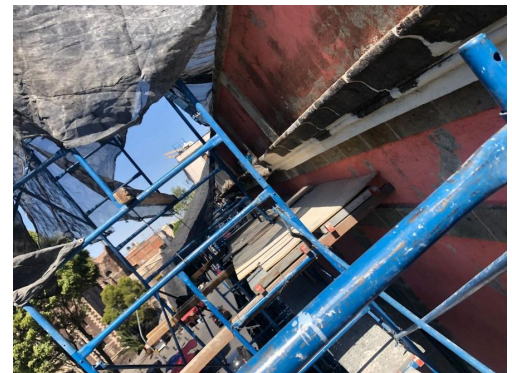

Brasil No. 68: Remoldeo de piezas de cantera.

ARREGLO DE FACHADAS CALLE BRASIL.

FCH | Obras en Proceso.



Ecuador No. 8 - 12, trabajos de reintegración de ornamentación y consolidación de portada sobre acceso principal.

ARREGLO DE FACHADAS PUNTUALES BLOQUE C. CALLEJÓN DE ECUADOR.

FCH | Obras en Proceso. PROGRAMA NACIONAL DE RECONSTRUCCIÓN EJERCICIO 2021.



Consolidaciones en muros, liberación de entresijos, integración de entresijos en locales interiores y en pasillos y estabilización de herreras.

REHABILITACIÓN ESTRUCTURAL DE "CASA CONDE DE REGLA", TERCERA ETAPA.

FCH | Obras en Proceso. PROGRAMA NACIONAL DE RECONSTRUCCIÓN EJERCICIO 2021.



Aplicación de pintura a la cal en áreas de intervención.

RECONSTRUCCIÓN DEL INMUEBLE "SOCIEDAD MEXICANA DE GEOGRAFÍA Y ESTADÍSTICA", SEGUNDA ETAPA.

FCH | Obras en Proceso. PROGRAMA NACIONAL DE RECONSTRUCCIÓN EJERCICIO 2021.

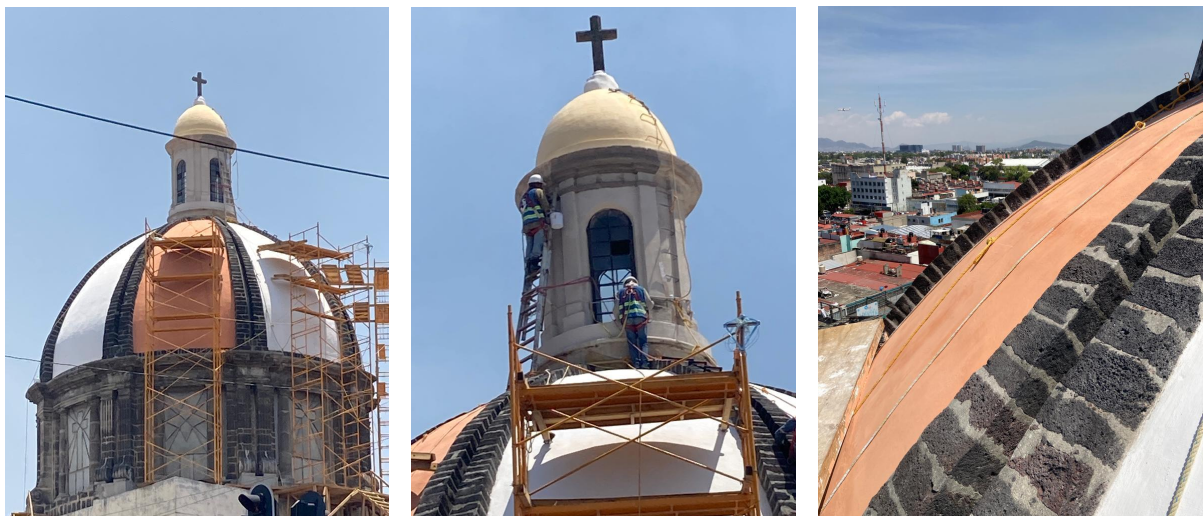

Aplicación de pintura a la cal en cúpula.

PARROQUIA DE SAN PABLO APOSTOL (EL NUEVO).

Centro de Comando, Control, Cómputo, Comunicaciones y Contacto Ciudadano de la Ciudad de México (C5)

C5 | Indicadores

Estrategia	Indicador	Reporte al 1 al 13/05	U. Medida	Periodicidad	Próximo reporte
Vigilancia	01) Cámaras con falla o intermitencia	5	cantidad	quincenal	31 de mayo
	02) Mantenimiento y/o reparación de infraestructura de cámaras	1	cantidad		

NOTA: Los datos proporcionados son extraídos de los Reportes de mesa de ayuda de C5

SSC Tránsito



SSC-Tránsito | Indicadores

Estrategia	Indicador	Reporte al 16/05	U. Medida	Periodicidad	Próximo reporte
Semáforos	01) Mantenimiento correctivo a semáforos	74	cantidad	quincenal	31 de mayo
	02) Mantenimiento preventivo a semáforos	11	cantidad		
	03) Mantenimiento preventivo a cámaras	0	cantidad		
	04) Mantenimiento correctivo a cámaras	0	cantidad		

SSC-Tránsito | Indicadores

CORRECTIVO

ACOMETIDA	2
APAGADO	10
CABLE DE COMUNICACIÓN DAÑADO	1
CORTO	7
DESORIENTADO	2
FOCO FUNDIDO	3
FY-CINTILANTE	24
IMPACTADO	1
INSTALACION POSTE	2
REGISTRO NUEVO	1
SEMFORO APUNTO DE CAER	7
SINIESTRO	1
ST-DESCONECTADO / FUERA DE COMUNICACIÓN	13

PREVENTIVO

LIMPIEZA DE COMPONENTES	11
TOTAL GENERAL	85

MANTENIMIENTO SEMAFORICO

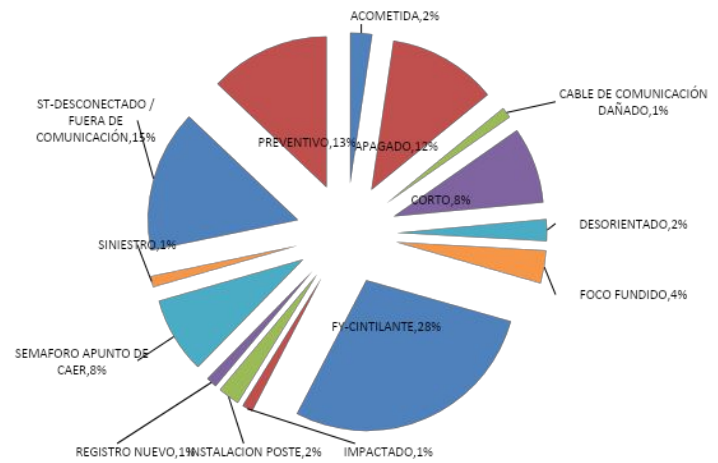

Reportes

Turnos e incidencias urbanas

Asuntos generales

Acuerdos

Asistencia

ACH | Matriz de seguimiento a turnos - enero mayo 2022

**72%
atención**

Matriz de Turnos ATIENDE	ESTATUS		
	Atendido	En proceso	Suma total
ACH	3		3
Al. Cuauhtémoc	2	1	3
CFE	1	1	2
COMISIÓN PARA LA RECONSTRUCCIÓN	1		1
SACMEX-Drenaje	1	2	3
SOS-DGSUS	1		1
SSC-Tránsito	1		1
Suma total	10	4	14

129

ACH | Seguimiento a turnos **ATENDIDO**

FECHA DE MESA	SOLICITANTE	SOLICITUD	ATIENDE	EVIDENCIA	ESTATUS	OBSERVACIONES
TCH-127	3/5/2022	FCH	Gestione con alcaldía Cuauhtémoc la poda de árboles en los puntos donde están realizando trabajos sobre fachadas de calle Bucareli y Turín y se revisen los demás puntos donde tienen trabajos, para en su caso también se realice poda	Al. Cuauhtémoc	Atendido	Programaron la poda con Alc. Cuauhtémoc

130

ACH | Seguimiento a turnos EN PROCESO

FECHA DE MESA	SOLICITANTE	SOLICITUD	ATIENDE	EVIDENCIA	ESTATUS	OBSERVACIONES
TCH-108	3/11/2021 11/01/2022	ACH	Retome turno pendiente de apuntalamiento del predio de Violeta número 62. (ACH compartirá el acuse del oficio)	Al. Cuauhtémoc		En proceso El miércoles 8 de agosto se contactó a la vecina -Se generó folio SUAC -ACH compartió el reporte al Ing. Fernando Corso del Área de Protección Civil de la Alcaldía -El dictamen está en proceso. La vecina Ma. Cristina tuvo cita el lunes 27/09 -Se realizó la solicitud a la Alcaldía por oficio (Patricia Ramiro Administración Néstor Núñez) -Se retoma el turno con nuevo enlace de la alcaldía en la 22a MIO -Se compartirá acuse de oficio que se remitió a la alcaldía, para que nuevo enlace apoye con el seguimiento -25a. MIO - Roxana de la O indicó que se turnó el oficio a la Dirección General de Obras, compartirá la respuesta a ACH y dará
TCH-118	25/1/2022	CFE	Preste apoyo para resolver el tema de las filtraciones en la zona de Márquez Sterling, Balderas y Revillagigedo	SACMEX-Drenaje		En proceso Se solicitó el apoyo a SACMEX, en espera de respuesta para realizar los trabajos en conjunto con CFE
TCH-120	22/2/2022	ACH	Realice desazolve y se vea en conjunto con ACH se acondicione el espacio para facilitar el mantenimiento en San Jerónimo esquina Isabel La Católica	SACMEX-Drenaje		En proceso Se realizó recorrido SACMEX y ACH El área de mantenimiento de ACH demolerá las chimeneas para que SACMEX tenga condiciones de realizar desazolve con sus equipos. Solo se desazolvó hasta donde llegó la manguera . ACH realizó trabajos para corregir accesos al drenaje, SACMEX continúa realizando desazolve.
TCH-122	5/4/2022	ACH	Actualice y comparta avance de sus incidencias, de acuerdo a la matriz que ACH le compartió	CFE		En proceso

ACH | Matriz de seguimiento a incidencias urbanas - enero - mayo 2022

73%
atención

Matriz de Incidencias	ESTATUS			Suma total
	Dependencia	Atendido	En Proceso	
ACH	46		16	62
Al. Cuauhtémoc	23		10	33
C5	4			4
CFE	92		18	110
SACMEX	34	2	18	54
SOS-AP	32			32
SOS-DGOIV	16		41	57
SOS-DGSUS	40		3	43
TELMEX	14		4	18
Tránsito	6			6
Suma total	307	2	110	419

Atención VIPPSC | Incidencias **ATENIDAS** - del 3 al 16 de Mayo 2022

FOLIO	REPORTA	FECHA DE REPORTE	SOLICITUD	CALLE	ENTRE CALLE 1	ENTRE CALLE 2	REFERENCIA	ATIENDE	FOTOGRAFÍA ANTES	FOTOGRAFÍA DESPUÉS	ESTATUS
IUCH-005	#N/A	22/3/2021	Baches	Lucas Alamán	Eje Central		A 20 m del Eje Central	SOS-DGOIV			Atendido
IUCH-009	V6 - Antigua Merced-Mixcalco	11/5/2021	Revisión estructural	Corregidora			No. 79	SCIRyPC			Atendido
IUCH-027	V4 - Alameda-Sector Financiero	14/7/2021	Tapas, registros o coladeras faltantes o dañados	Dolores	Art. 123			SACMEX	9		Atendido
IUCH-034	V4 - Alameda-Sector Financiero	9/8/2021	Tapas, registros o coladeras faltantes o dañados	Donato Guerra	Bucarell			CFE			Atendido
IUCH-039	V4 - Alameda-Sector Financiero	16/8/2021	Poda de árboles	Ayuntamiento			97	Al. Cuauhtémoc			Atendido
IUCH-042	V8 - San Pablo	19/8/2021	Tapas, registros o coladeras faltantes o dañados	San Pablo	Topacio			Al. Cuauhtémoc			Atendido

133

Atención VIPPSC | Incidencias **ATENIDAS** - del 3 al 16 de Mayo 2022

FOLIO	REPORTA	FECHA DE REPORTE	SOLICITUD	CALLE	ENTRE CALLE 1	ENTRE CALLE 2	REFERENCIA	ATIENDE	FOTOGRAFÍA ANTES	FOTOGRAFÍA DESPUÉS	ESTATUS
IUCH-048	V7 - Vizcainas-Corredor Cultural Regina	5/9/2021	Daño al equipamiento urbano	San Jerónimo	Bolívar	Isabel La Católica		ACH			Atendido
IUCH-049	V1 - Santa María la Redonda	7/9/2021	Fallas en el sistema de drenaje y desazolve	Galeana	Violeta			Sacmex			Atendido
IUCH-050	V1 - Santa María la Redonda	7/9/2021	Revisión estructural	Pedro Moreno	Galeana			Al. Cuauhtémoc			Atendido
IUCH-056	V3 - Santo Domingo	21/9/2021	Fallas en el sistema de drenaje y desazolve	Plaza Santa Catarina			no. 4-6	SACMEX			Atendido

134

Atención VIPPSC | Incidencias **ATENDIDAS** - del 3 al 16 de Mayo 2022

FOLIO	REPORTA	FECHA DE REPORTE	SOLICITUD	CALLE	ENTRE CALLE 1	ENTRE CALLE 2	REFERENCIA	ATIENDE	FOTOGRAFÍA ANTES	FOTOGRAFÍA DESPUÉS	ESTATUS
IUCH-058	V4 - Alameda-Sector Financiero	22/9/2021	Tapas, registros o coladeras faltantes o dañados	Av. Independencia			no.15	CFE			Atendido
IUCH-066	V1 - Santa María la Redonda	27/9/2021	Mal estado de cables o equipamiento	Riva Palacio	Eje Central			CFE			Atendido
IUCH-076	V3 - Santo Domingo	30/9/2021	Fallas en el sistema de drenaje y desazolve	Mercado Abelardo L. Rodríguez	República de Bolivia	Rodríguez Puebla		SACMEX			Atendido
IUCH-077	Estructura de Supervisión ACH	30/9/2021	Tapas, registros o coladeras faltantes o dañados	Iturbide			No. 23	CFE			Atendido
IUCH-090	Estructura de Supervisión ACH	21/9/2021	Tapas, registros o coladeras faltantes o dañados	Eje 1 Oriente (Circunvalación)	Ramón Corona	República del Salvador		SACMEX			Atendido

135

Atención VIPPSC | Incidencias **ATENDIDAS** - del 3 al 16 de Mayo 2022

FOLIO	REPORTA	FECHA DE REPORTE	SOLICITUD	CALLE	ENTRE CALLE 1	ENTRE CALLE 2	REFERENCIA	ATIENDE	FOTOGRAFÍA ANTES	FOTOGRAFÍA DESPUÉS	ESTATUS
IUCH-094	Estructura de Supervisión ACH	21/9/2021	Desperfectos en banquetas	16 de septiembre			Frente a la Ideal	Al. Cuauhtémoc			Atendido
IUCH-106	Estructura de Supervisión ACH	22/9/2021	Baches	Eje Central	Av. Hidalgo			SOS-DGOIV			Atendido
IUCH-113	Estructura de Supervisión ACH	23/9/2021	Tapas, registros o coladeras faltantes o dañados	Correo Mayor	Regina	Mesones		Al. Cuauhtémoc			Atendido

136

Atención VIPPSC | Incidencias **ATENDIDAS** - del 3 al 16 de Mayo 2022

FOLIO	REPORTA	FECHA DE REPORTE	SOLICITUD	CALLE	ENTRE CALLE 1	ENTRE CALLE 2	REFERENCIA	ATIENDE	FOTOGRAFÍA ANTES	FOTOGRAFÍA DESPUÉS	ESTATUS
IUCH-126	Estructura de Supervisión ACH	23/9/2021	Tapas, registros o coladeras faltantes o dañados	Arcos De Belén	Revillagigedo			ADIP			Atendido
IUCH-128	Estructura de Supervisión ACH	23/9/2021	Tapas, registros o coladeras faltantes o dañados	Eje Central			Frente #54	TELMEX			Atendido
IUCH-134	Estructura de Supervisión ACH	24/9/2021	Tapas, registros o coladeras faltantes o dañados	Tacuba	Eje Central	Bolívar		Al. Cuauhtémoc			Atendido
IUCH-137	Estructura de Supervisión ACH	25/9/2021	Tapas, registros o coladeras faltantes o dañados	Plaza Garibaldi				Al. Cuauhtémoc			Atendido
IUCH-143	Estructura de Supervisión ACH	25/9/2021	Baches	Mesones	Correo Mayor	José María Pino Suárez		Al. Cuauhtémoc			Atendido

137

Atención VIPPSC | Incidencias **ATENDIDAS** - del 3 al 16 de Mayo 2022

FOLIO	REPORTA	FECHA DE REPORTE	SOLICITUD	CALLE	ENTRE CALLE 1	ENTRE CALLE 2	REFERENCIA	ATIENDE	FOTOGRAFÍA ANTES	FOTOGRAFÍA DESPUÉS	ESTATUS
IUCH-146	Estructura de Supervisión ACH	12/10/2021	Mal estado de cables o equipamiento	Av. Hidalgo	Alameda Central		Frente al SAT	SACMEX			Atendido
IUCH-147	Estructura de Supervisión ACH	12/10/2021	Tapas, registros o coladeras faltantes o dañados	Av. Hidalgo	Av. Guerrero		Junto al Kiosko, en la Alameda no 51	SACMEX			Atendido
IUCH-148	Estructura de Supervisión ACH	12/10/2021	Tapas, registros o coladeras faltantes o dañados	Eje Central	Vizcainas	República del Salvador		SACMEX			Atendido
IUCH-159	Estructura de Supervisión ACH	12/10/2021	Tapas, registros o coladeras faltantes o dañados	Arcos De Belén			Enfrente de los juzgados	ADIP			Atendido
IUCH-163	VS - Zócalo	13/10/2021	Mal estado de cables o equipamiento	República de Uruguay			No. 131	CFE			Atendido

138

Atención VIPPSC | Incidencias **ATENIDAS** - del 3 al 16 de Mayo 2022

FOLIO	REPORTA	FECHA DE REPORTE	SOLICITUD	CALLE	ENTRE CALLE 1	ENTRE CALLE 2	REFERENCIA	ATIENDE	FOTOGRAFÍA ANTES	FOTOGRAFÍA DESPUÉS	ESTATUS
IUCH-164	V3 - Santo Domingo	13/10/2021	Tapas, registros o coladeras faltantes o dañados	República de Argentina	República de Brasil			CFE			Atendido
IUCH-169	Estructura de Supervisión ACH	19/10/2021	Tapas, registros o coladeras faltantes o dañados	Eje 1 Oriente (Circunvalación)	Corregidora			SACMEX			Atendido
IUCH-187	V4 - Alameda-Sector Financiero	27/10/2021	Tapas, registros o coladeras faltantes o dañados	Eje Central	República de Uruguay	Venustia no Carranza		SACMEX			Atendido
IUCH-188	Estructura de Supervisión ACH	28/10/2021	Disposición de residuos en coladeras (grasas)	Roldán	San Pablo			SACMEX			Atendido
IUCH-190	Estructura de Supervisión ACH	28/10/2021	Tapas, registros o coladeras faltantes o dañados	Eje Central	Vizcainas			ACH			Atendido

139

Atención VIPPSC | Incidencias **ATENIDAS** - del 3 al 16 de Mayo 2022

FOLIO	REPORTA	FECHA DE REPORTE	SOLICITUD	CALLE	ENTRE CALLE 1	ENTRE CALLE 2	REFERENCIA	ATIENDE	FOTOGRAFÍA ANTES	FOTOGRAFÍA DESPUÉS	ESTATUS
IUCH-192	V6 - Antigua Merced-Mixcalco	27/10/2021	Tapas, registros o coladeras faltantes o dañados	Topacio	Jesús María	Roldán	32 casi esquina Puente de Santo Tomás	SACMEX			Atendido
IUCH-203	V3 - Santo Domingo	5/11/2021	Mal estado de cables o equipamiento	República de Perú	República de Argentina		No. 133	CFE			Atendido
IUCH-205	V3 - Santo Domingo	8/11/2021	Tapas, registros o coladeras faltantes o dañados	Manuel Doblado	José Joaquín Herrera		No. 75	SACMEX			Atendido
IUCH-207	V3 - Santo Domingo	10/11/2021	Mal estado de cables o equipamiento	Plaza Torres Quintero				CFE			Atendido
IUCH-210	V8 - San Pablo	15/11/2021	Tapas, registros o coladeras faltantes o dañados	República del Salvador			145	SACMEX			Atendido

140

Atención VIPPSC | Incidencias **ATENDIDAS** - del 3 al 16 de Mayo 2022

FOLIO	REPORTA	FECHA DE REPORTE	SOLICITUD	CALLE	ENTRE CALLE 1	ENTRE CALLE 2	REFERENCIA	ATIENDE	FOTOGRAFÍA ANTES	FOTOGRAFÍA DESPUÉS	ESTATUS
IUCH-213	V1 - Santa María la Redonda	13/11/2021	Fallas en el sistema de drenaje y desazolve	Galeana			No. 33	SACMEX			Atendido
IUCH-214	V7 - Vizcainas-Corredor Cultural Regina	13/11/2021	Fallas en el sistema de drenaje y desazolve	José Mariano Jiménez	Echeveste	Vizcainas		SACMEX			Atendido
IUCH-239	Estructura de Supervisión ACH	17/12/2021	Tapas, registros o coladeras faltantes o dañados	Eje Central	República de Uruguay	Venustiano Carranza		ACH			Atendido
IUCH-251	V6 - Antigua Merced-Mixcalco	6/1/2022	Tapas, registros o coladeras faltantes o dañados	Talavera	República de Uruguay			CFE			Atendido
IUCH-252	V6 - Antigua Merced-Mixcalco	6/1/2022	Tapas, registros o coladeras faltantes o dañados	Roldán	República de Uruguay			CFE			Atendido

141

Atención VIPPSC | Incidencias **ATENDIDAS** - del 3 al 16 de Mayo 2022

FOLIO	REPORTA	FECHA DE REPORTE	SOLICITUD	CALLE	ENTRE CALLE 1	ENTRE CALLE 2	REFERENCIA	ATIENDE	FOTOGRAFÍA ANTES	FOTOGRAFÍA DESPUÉS	ESTATUS
IUCH-264	V6 - Antigua Merced-Mixcalco	6/1/2022	Tapas, registros o coladeras faltantes o dañados	2do Callejon Manzanares				SACMEX			Atendido
IUCH-271	V6 - Antigua Merced-Mixcalco	6/1/2022	Tapas, registros o coladeras faltantes o dañados	República del Salvador	Las Cruces		casi esquina	SACMEX			Atendido
IUCH-292	V1 - Santa María la Redonda	7/12/2021	Desperfectos en banquetas	Eje Central			Enfrente de tienda 3B	SOS-DGOIV			Atendido
IUCH-293	V1 - Santa María la Redonda	7/12/2021	Desperfectos en banquetas	Paseo de la Reforma	Riva Palacio		Ciclopista	SOS-DGOIV			Atendido
IUCH-305	V2 - Callejón del 57 - Plaza de la Concepción	7/10/2021	Baches	Ignacio Allende	Belsario Domínguez	República de Perú	Bacheo en arroyo vehicular	AL Cuauhtémoc			Atendido

142

Atención VIPPSC | Incidencias **ATENDIDAS** - del 3 al 16 de Mayo 2022

FOLIO	REPORTA	FECHA DE REPORTE	SOLICITUD	CALLE	ENTRE CALLE 1	ENTRE CALLE 2	REFERENCIA	ATIENDE	FOTOGRAFÍA ANTES	FOTOGRAFÍA DESPUÉS	ESTATUS
IUCH-307	V2 - Callejón del 57 - Plaza de la Concepción	7/10/2021	Baches	Ignacio Allende	República de Perú	República de Honduras	Bacheo en arroyo vehicular	Al. Cuauhtémoc			Atendido
IUCH-315	V2 - Callejón del 57 - Plaza de la Concepción	9/10/2021	Baches	República de Ecuador	Comonfort	Ignacio Allende	Bacheo en arroyo vehicular	Al. Cuauhtémoc			Atendido
IUCH-330	V3 - Santo Domingo	11/10/2021	Baches	Donceles	República de Chile	Palma		SOS-DGOIV			Atendido
IUCH-337	V3 - Santo Domingo	11/10/2021	Baches	República de Argentina	República de Bolivia	República de Perú	Frente al 61	SOS-DGOIV			Atendido
IUCH-338	V3 - Santo Domingo	11/10/2021	Baches	República de Argentina	República de Bolivia	República de Perú	Frente al 62	SOS-DGOIV			Atendido

143

Atención VIPPSC | Incidencias **ATENDIDAS** - del 3 al 16 de Mayo 2022

FOLIO	REPORTA	FECHA DE REPORTE	SOLICITUD	CALLE	ENTRE CALLE 1	ENTRE CALLE 2	REFERENCIA	ATIENDE	FOTOGRAFÍA ANTES	FOTOGRAFÍA DESPUÉS	ESTATUS
IUCH-339	V3 - Santo Domingo	11/10/2021	Baches	República de Argentina	República de Bolivia	República de Perú	Frente al 67	SOS-DGOIV			Atendido
IUCH-340	V3 - Santo Domingo	11/10/2021	Baches	República de Argentina	República de Bolivia	República de Perú	Frente al 68	SOS-DGOIV			Atendido
IUCH-342	V3 - Santo Domingo	11/10/2021	Baches	República de Argentina	República de Perú	República de Nicaragua	Frente al 77	SOS-DGOIV			Atendido
IUCH-346	V3 - Santo Domingo	11/10/2021	Baches	República de Argentina	República de Paraguay		Intersección	SOS-DGOIV			Atendido
IUCH-347	V3 - Santo Domingo	11/10/2021	Baches	República de Argentina	República de Paraguay	República de Ecuador	Frente al 86	SOS-DGOIV			Atendido

144

Atención VIPPSC | Incidencias **ATENDIDAS** - del 3 al 16 de Mayo 2022

FOLIO	REPORTA	FECHA DE REPORTE	SOLICITUD	CALLE	ENTRE CALLE 1	ENTRE CALLE 2	REFERENCIA	ATIENDE	FOTOGRAFÍA ANTES	FOTOGRAFÍA DESPUÉS	ESTATUS
IUCH-940	V8 - San Pablo	11/05/2022	Fallas en el sistema de drenaje y desazolve	Roldán			frente al 84	AL Cuauhtémoc			Atendido
IUCH-941	V8 - San Pablo	12/05/2022	Tapas, registros o coladeras faltantes o dañados	República de Uruguay			frente al 87	SACMEX			Atendido
IUCH-942	V8 - San Pablo	12/05/2022	Fallas de alerta sísmica	Ramón Corona	Roldán		altavoz no deja de sonar	CS		sin imagen	Atendido
IUCH-943	V4 - Alameda-Sector Financiero	12/05/2022	Tapas, registros o coladeras faltantes o dañados	5 de mayo	Filomeno Mata			CFE			Atendido
IUCH-945	V1 - Santa María la Redonda	12/05/2022	Fugas de agua	Av. Cuerrero				SACMEX			Atendido

145

Atención VIPPSC | Incidencias **EN PROCESO** - del 3 al 16 de Mayo 2022

FOLIO	REPORTA	FECHA DE REPORTE	SOLICITUD	CALLE	ENTRE CALLE 1	ENTRE CALLE 2	REFERENCIA	ATIENDE	FOTOGRAFÍA ANTES	FOTOGRAFÍA DESPUÉS	ESTATUS
IUCH-018	V5 - Zócalo	12/6/2021	Tapas, registros o coladeras faltantes o dañados	Isabel La Católica	5 de mayo		15	Sacmex			En Proceso
IUCH-025	V4 - Alameda-Sector Financiero	7/7/2021	Tapas, registros o coladeras faltantes o dañados	Av. Juárez	Dolores			CFE			En Proceso
IUCH-067	V1 - Santa María la Redonda	27/9/2021	Fallas en el sistema de drenaje y desazolve	Cda. de Camelia	Camelia	Santos Degollado		SACMEX			En Proceso
IUCH-373	V3 - Santo Domingo	11/10/2021	Baches	Lecumberri	Callejón de Mixcalco	Eje 1 Oriente (Circunvalación)		AL Cuauhtémoc			En Proceso
IUCH-668	V7 - Vizcainas-Corredor Cultural Regina	18/2/2022	Fallas en el sistema de drenaje y desazolve	San Jerónimo	Isabel La Católica		a la altura del #40	SACMEX			En Proceso

146

Atención VIPPSC | Incidencias **PENDIENTES** - del 3 al 16 de Mayo 2022

FOLIO	REPORTA	FECHA DE REPORTE	SOLICITUD	CALLE	ENTRE CALLE 1	ENTRE CALLE 2	REFERENCIA	ATIENDE	FOTOGRAFÍA ANTES	FOTOGRAFÍA DESPUÉS	ESTATUS
IUCH-926	V7 - Vizcainas-Corredor Cultural Regina	10/04/2022	Poda de árboles	Echeveste			# 2	AL Cuauhtémoc			Pendiente
IUCH-932	V6 - Antigua Merced-Mixcalco	07/05/2022	Fallas en el sistema de drenaje y desazolve	Callejón de Lecheras			En el 19 y 24	SACMEX	sin imagen		Pendiente
IUCH-935	V2 - Callejón del 57 - Plaza de la Concepción	10/05/2022	Tapas, registros o coladeras faltantes o dañados	Ignacio Allende	Eje 1 Norte		Esquina	CFE			Pendiente
IUCH-944	V2 - Callejón del 57 - Plaza de la Concepción	13/05/2022	Tapas, registros o coladeras faltantes o dañados	Ignacio Allende	Órgano			CFE			Pendiente
IUCH-946	V4 - Alameda-Sector Financiero	14/05/2022	Tapas, registros o coladeras faltantes o dañados	16 de septiembre	Bolívar		Esquina	CFE			Pendiente

147

Atención VIPPSC | Incidencias **PENDIENTES** - del 3 al 16 de Mayo 2022

FOLIO	REPORTA	FECHA DE REPORTE	SOLICITUD	CALLE	ENTRE CALLE 1	ENTRE CALLE 2	REFERENCIA	ATIENDE	FOTOGRAFÍA ANTES	FOTOGRAFÍA DESPUÉS	ESTATUS
IUCH-891	V7 - Vizcainas-Corredor Cultural Regina	13/04/2022	Poda de árboles	Regina			Sustitución de árbol	AL Cuauhtémoc			Pendiente
IUCH-893	V7 - Vizcainas-Corredor Cultural Regina	22/04/2022	Problemas con cableado	Vizcainas	Bolívar	Eje Central		CFE			Pendiente
IUCH-895	V7 - Vizcainas-Corredor Cultural Regina	25/04/2022	Poda de árboles	Vizcainas			NO 21	AL Cuauhtémoc			Pendiente
IUCH-896	V7 - Vizcainas-Corredor Cultural Regina	27/04/2022	Inundación	Regina			NO 45	SACMEX			Pendiente

148

Atención VIPPSC | Incidencias **PENDIENTES** - del 3 al 16 de Mayo 2022

FOLIO	REPORTA	FECHA DE REPORTE	SOLICITUD	CALLE	ENTRE CALLE 1	ENTRE CALLE 2	REFERENCIA	ATIENDE	FOTOGRAFÍA ANTES	FOTOGRAFÍA DESPUÉS	ESTATUS
IUCH-799	V8 - San Pablo	08/04/2022	Tapas, registros o coladeras faltantes o dañados	República de El Salvador	Santo Tomás	Talavera	afuera del 189	SACMEX			Pendiente
IUCH-803	V1 - Santa María la Redonda	06/04/2022	Poda de árboles	Mina	Soto			Al. Cuauhtémoc			Pendiente
IUCH-805	V1 - Santa María la Redonda	08/04/2022	Tapas, registros o coladeras faltantes o dañados	Paseo de la Reforma	Magnolia		la tapa de estos registros de alta tensión				Pendiente
IUCH-807	V2 - Callejón del 57 - Plaza de la Concepción	04/04/2022	Tapas, registros o coladeras faltantes o dañados	República de Perú			#5 #7 #10				Pendiente
IUCH-812	V3 - Santo Domingo	04/04/2022	Tapas, registros o coladeras faltantes o dañados	República de Chile	Belisario Domínguez		tapas de CFE Están desniveladas				Pendiente

- Reportes
- Turnos e incidencias urbanas
- Mesas de trabajo
- Asuntos generales**
- Acuerdos
- Asistencia