



MESA INTERINSTITUCIONAL DE INFRAESTRUCTURA

VIII SESIÓN. Abril

19 de abril de 2022

Orden del día

Reportes institucionales

Turnos

Incidencias urbanas

Asuntos generales

Acuerdos

Asistencia



Reportes Institucionales

Autoridad del Centro Histórico

Autoridad del Centro Histórico | Indicadores

Estrategia	Indicador	Reporte al 15 de abril de 2022	U. Medida	Periodicidad	Próximo reporte
Atención de incidencias	01) Atención de incidencias de infraestructura del perímetro de la ACH	80	incidencias atendidas	quincenal	29 de abril de 2022
Justicia Cívica	02) Atención parques, plazas o áreas verdes apoyo de Justicia Cívica y Reinserción Social	3	jornadas		
Eliminación de grafiti	03) Eliminación de grafiti en CH	54	metros cuadrados		
Riego de áreas verdes	04) Riego áreas verdes - Vecinos				
	05) Riego áreas verdes - ACH	4	atenciones		
	06) Riego áreas verdes - ACH-DGSUS				
	07) Riego áreas verdes - SEDEMA				
	08) Riego áreas verdes - Al. Cuauhtémoc				

Autoridad del Centro Histórico | Obras menores

20 de
 Noviembre
 Plaza del
 Empedradillo
 Plaza Juárez
 Motolinia
 Violeta
 Pino Suárez

Los trabajos realizados consistieron en **reparación de 1 tramo de banquetta colocando 20 piezas de piso tipo recinto** en 20 de Noviembre entre Regina y Mesones, **reparación de 2 rampas de concreto estampado con un total de 11.00 m2 guarnición** en Plaza del Empedradillo, **reposición de 23 piezas de piso tipo recinto como dren** en Plaza Juárez entre Dolores y Luis Moya, **reparación de 2 tapas de registro** en Motolinia entre 16 de Septiembre y Madero, **reparación de 4 tapas de registro** en Motolinia entre Madero y 5 de Mayo, **reparación de una rejilla tipo Irving** en Violeta esquina Galeana, **reparación de una rejilla tipo Irving** en Pino Suárez esquina Venustiano Carranza, **reacomodo de 18 piezas de concreto** en Plaza del Empedradillo.

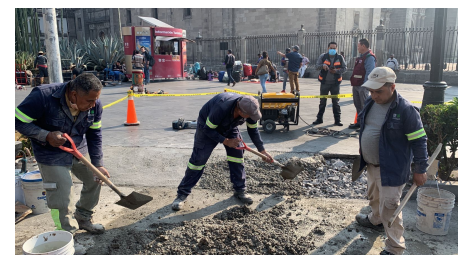

Autoridad del Centro Histórico | Gráficos de obras menores



20 de Noviembre

Plaza del Empedradillo

Motolinia

Autoridad del Centro Histórico | Retiro de grafiti

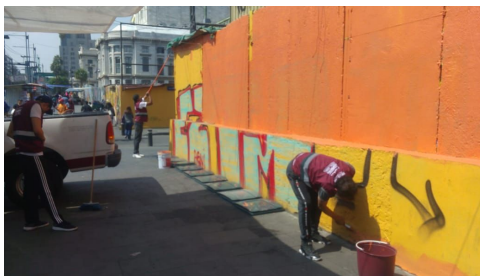

Eje Central

Belisario Domínguez

Autoridad del Centro Histórico | Mantenimiento con apoyo de infractores de Justicia Cívica y Reinserción Social



Atención de riego y limpieza de áreas verdes en Jardín Allende, Jardín del Obispo, Violeta, retiro de grafiti en Eje Central, así como la limpieza de ventanas arqueológicas en República de Argentina, con apoyo de 26 infractores de Justicia Cívica, 12 de abril de 2022



Atención de lavado de banquetta en Izazaga esquina 20 de Noviembre con apoyo de 4 infractores de Justicia Cívica, 5 de abril de 2022



Atención de riego y limpieza de áreas verdes en Jardín Allende, Jardín del Obispo, Violeta, retiro de grafiti en Eje Central, así como la limpieza de ventanas arqueológicas en República de Argentina, con apoyo de 15 infractores de Justicia Cívica, 5 de abril de 2022



Atención de riego y limpieza de áreas verdes en Plaza San Miguel y riego de macetonas en González Obregón con apoyo de 5 personas de Reinserción Social, 7 de abril de 2022

Alcaldía Cuauhtémoc

Al. Cuauhtémoc | Indicadores

Estrategia	Indicador	Reporte al 15 de abril de 2022	U. Medida	Periodicidad	Próximo reporte
Hidráulico	Número de reparaciones de fuga de agua	3	atenciones	quincenal	29 de abril de 2022
	Número de litros de agua potable suministrados	10,000	litros		
Residuos	Recolección orgánica domiciliaria y barrido	341.85	toneladas		
	Recolección inorgánica domiciliaria y barrido	876.46	toneladas		
	Recolección en tiraderos clandestinos	501.56	toneladas		
	Número de kilómetros de barrido diario	283	kilómetros		

11

Al. Cuauhtémoc | Indicadores

Estrategia	Indicador	Reporte al 15 de abril de 2022	U. Medida	Periodicidad	Próximo reporte
Drenaje	Número de metros de sondeo de atarjea	120	metros lineales	quincenal	29 de abril 2022
	Número de pozos desazolvados	2	unidades		
Alumbrado	Número de luminarias reparadas en vías secundarias	5	unidades		
	Número de reconexiones de circuito	1	unidades		
Parques y jardines	Número de metros cuadrados de riego	5,350	metros cuadrados		
	Número de metros cuadrados de poda de pasto	5,600	metros cuadrados		
	Número de kilogramos de recolección de ramas	1,050	kilogramos		

12

Alcaldía Cuauhtémoc | Gráficas



Barrido sobre República de Chile



Retiro de basura en el mercado San Camilito



Barrido sobre la calle de República de Perú



Reparación de luminarias en calle Dolores

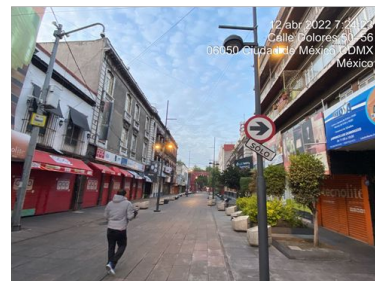

Reparación de luminarias en calle Dolores

Alcaldía Venustiano Carranza

Al. Venustiano Carranza | Indicadores

Estrategia	Indicador	Reporte al 15 de abril de 2022	U. Medida	Periodicidad	Próximo reporte
Alumbrado público	01) Luminarias reparadas en vías secundarias	0	piezas	quincenal	29 de abril de 2022
Recolección	02) Recolección en tiraderos clandestinos en PB de VC	514.5	toneladas		
Poda o derribamiento de árboles	03) Sujetos forestales podados en vías secundarias o plazas	0	piezas		
Drenaje	04) Desazolve	0	metros lineales		

SACMEX

Dirección de Detección de Fallas y Rehabilitación de Drenaje

SACMEX Drenaje | Reporte Fotográfico

AVANCE DE TRABAJO

	ANTERIOR	AVANCE	ACUMULADO
ATARJEA (METROS)	5,780	1,350	7,130
POZOS DE VISITA	100	28	128
REJILLAS DE PISO	82	40	122
COLADERA PLUVIAL	124	47	171
ALBAÑAL (METROS)	366	102	468



SACMEX Drenaje | Reporte Fotográfico



AV. 20 DE NOVIEMBRE (ENTRE PLAZA DE LA CONSTITUCIÓN Y JOSÉ MARÍA IZAZAGA)

AVANCE DE TRABAJO LIMPIEZA Y DESAZOLVE DE 650 ML DE ATARJEA, 12 PV, 19 RP, 22 CP, 48 ML DE ALBAÑAL.



SACMEX Drenaje | Reporte Fotográfico



5 DE MAYO (ENTRE PLAZA DE LA CONSTITUCIÓN Y EJE CENTRAL LAZARO CÁRDENAS)

AVANCE DE TRABAJO LIMPIEZA Y DESAZOLVE DE 700 ML DE ATARJEA, 16 PV, 25 CP, 21 RP, 54 ML DE ALBAÑAL.

Secretaría de Obras y Servicios

Dirección General de Construcción de Obras Públicas

SOS-DGCOP | Indicadores - Construcción de PILARES “La Pulga”

AL 16 DE ABRIL DE 2022

DATOS GENERALES CONTRATISTA	
No. CONTRATO	DGCOP-LPN-L-1-275-20
CONTRATISTA	INOVACION Y PROMOCION DE LA CONSTRUCCION, S.A. DE C.V.
PLAZO DE EJECUCIÓN	149 DIAS CALENDARIO
FECHA DE INICIO	02/10/2020
FECHA DE TEMINACIÓN	25/09/2021
SUPERFICIE DEL TERRENO	3,076.31
ÁREA DE CONSTRUCCIÓN TOTAL	2,214.00 M2
ÁREAS EXTERIORES	3,625.00 M2

ESTADO FINANCIERO	
IMPORTE DEL CONTRATO S/IVA	\$ 19,989,459.25
IMPORTE ESTIMADO (PAGADO) S/IVA	\$16,470,653.98
IMPORTE POR ESTIMAR S/IVA	\$ 3,518,805.27

ANTICIPO	
ANTICIPO OTORGADO	SIN ANTICIPO
ANTICIPO AMORTIZADO	\$ -
ANTICIPO POR AMORTIZAR	\$ -



PERSPECTIVA DEL PROYECTO

RESIDENTE:
ARQ. GRACIELA DUARTE CALIXTO
J.U.D. DE SUPERVISION DE CONSTRUCCION C2

SOS-DGCOP | Indicadores - Construcción de PILARES “La Pulga”

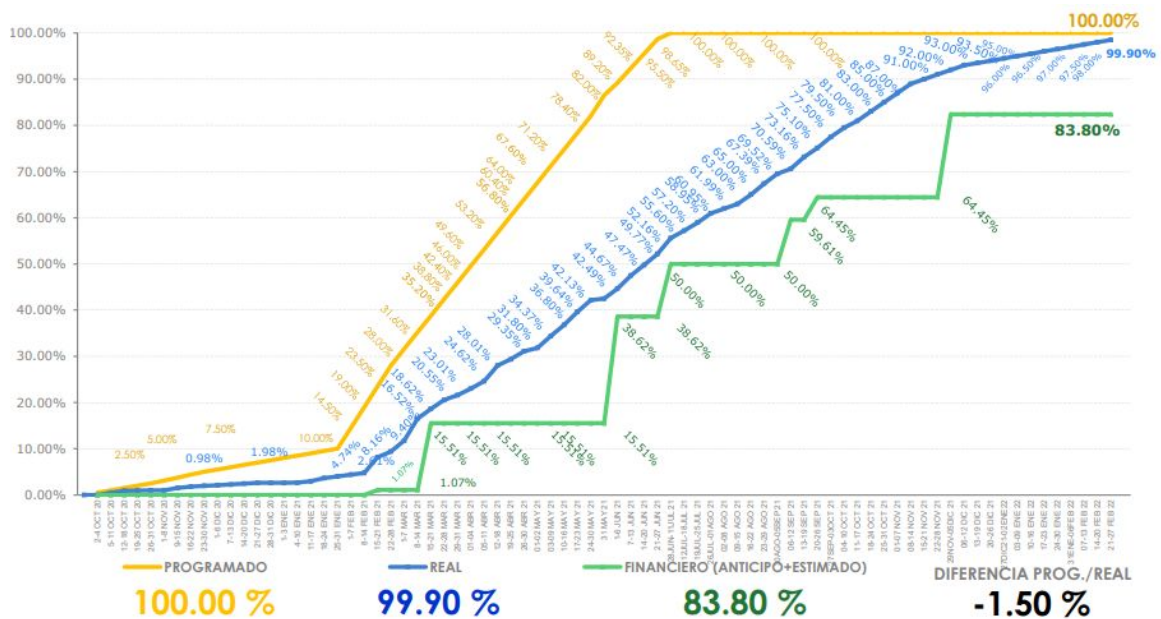

SOS-DGCOP | Reporte fotográfico - Construcción de PILARES “La Pulga”



NIVELACIÓN EN EL CÁRCAMO DE BOMBEO

SOS-DGCOP | Reporte fotográfico - Construcción de PILARES “La Pulga”



COLOCACIÓN DE MARCOS DE HERRERÍA



SOS-DGCOP | Reporte fotográfico - Construcción de PILARES “La Pulga”



COLOCACIÓN DE MARCOS DE HERRERÍA

SOS-DGCOP | Reporte fotográfico - Construcción de PILARES “La Pulga”



COLOCACIÓN DE BISAGRAS EN PUERTAS DE HERRERÍA

SOS-DGCOP | Reporte fotográfico - Construcción de PILARES “La Pulga”



SUMINISTRO DE MADERA

SOS-DGCOP | Reporte fotográfico - Construcción de PILARES “La Pulga”



SUMINISTRO DE MADERA



SOS-DGCOP | Reporte fotográfico - Construcción de PILARES “La Pulga”



SUMINISTRO DE VIGAS PARA ESTRUCTURA METALICA EN AZOTEA

SOS-DGCOP | Reporte fotográfico - Construcción de PILARES “La Pulga”



ALIMENTACIÓN A VENTILADORES DE EXTRACCIÓN



TRABAJOS DE MUEBLES DE MADERA

SOS-DGCOP | Reporte fotográfico - Construcción de PILARES “La Pulga”



TRABAJOS DE LIMPIEZA

SOS-DGCOP | Reporte fotográfico - Construcción de PILARES “La Pulga”



VISTA PANORAMICA DEL PLANTA BAJA



VISTA PANORAMICA DEL PRIMER NIVEL

SOS-DGCOP | Reporte fotográfico - Construcción de PILARES “La Pulga”



VISTAS PANORAMICAS DE LA AZOTEA

SOS-DGCOP | Reporte fotográfico - Construcción de PILARES “La Pulga”



VISTA PANORAMICA NORESTE

SOS-DGCOP | Reporte fotográfico - Construcción de PILARES “La Pulga”



VISTA PANORAMICA NOROESTE

SOS-DGCOP | Reporte fotográfico - Construcción de PILARES “La Pulga”



VISTA PANORAMICA SURESTE

SOS-DGCOP | Reporte fotográfico - Construcción de PILARES “La Pulga”



VISTA PANORAMICA SUROESTE

Secretaría de Obras y Servicios

Dirección General de Servicios Urbanos y Sustentabilidad
Alumbrado Público

SOS-DGSUS-AP | Indicadores

Estrategia	Indicador	Reporte al 15/04	U. Medida	Periodicidad	Próximo reporte
Alumbrado público	01) Luminarias reparadas en PA del CH	196	Piezas	quincenal	3 de mayo

SOS-DGSUS Alumbrado Público | Anexo de indicadores

REPORTE DE LUMINARIAS REPARADAS EN CENTRO HISTÓRICO PERÍMETRO A / SEMANA AL 8 DE ABRIL

DIRECCIÓN	ENTRE CALLES	COLONIA	CANTIDAD	INCIDENCIA	MOTIVO
Plaza de la Constitución	Calle Monte de Piedad y Calle 16 Septiembre	CENTRO	12	Reconexión de líneas	Circuito apagado
	Calle 5 de Febrero y Calle 20 de Noviembre	CENTRO	1	Cambio de lámpara y balastro	Luminaria apagada
	Calle Moneda y República de Guatemala	CENTRO	1	Cambio de balastro	Luminaria apagada
José Ma. Pino Suarez	Plaza Fundación	CENTRO	6	Instalación de Poste, brazo y luminaria	PDL faltante
Edificio Joyerías	Calle Francisco I. Madero y Monte de Piedad	CENTRO	8	Reconexión de líneas	Circuito Intermitente
	Calle Francisco I. Madero y Calle 16 de Septiembre	CENTRO	1	Cambio de balastro	Luminaria apagada
Francisco I. Madero	Calle Fray Pedro de Gante y Eje Central	CENTRO	10	Reconexión de líneas	Circuito Apagado
	Calle 5 de Mayo y Francisco I. Madero	CENTRO	1	Cambio de balastro y lámpara	Luminaria apagada
				Cambio de balastro	
Av. José Ma. Izazaga	Calle Buen Tono y Calle Luis Moya	CENTRO	1	Reprogramación de reloj	Luminaria apagada
Av. Juárez	Av. Balderas y Calle Azueta	CENTRO	70	Retiro de poste	Circuitos Apagados
Plaza Seminario	Calle Moneda y República de Guatemala	CENTRO	1		Poste derribado
		TOTAL	112		

SOS-DGSUS Alumbrado Público | Anexo de indicadores

REPORTE DE LUMINARIAS REPARADAS EN CENTRO HISTÓRICO PERÍMETRO A / SEMANA AL 15 DE ABRIL

DIRECCIÓN	ENTRE CALLES	COLONIA	CANTIDAD	INCIDENCIA	MOTIVO
Calle Monte de Piedad	Calle 5 de Mayo y Francisco I. Madero	CENTRO	1	Reconexión de líneas	Luminaria apagada
Edificio Joyerías	Calle Francisco I. Madero y Monte de Piedad	CENTRO	21	Reconexión de líneas	Circuitos Intermitentes
Plaza Seminario	Calle Moneda y República de Guatemala	CENTRO	1	Instalación de Poste, 2 brazos y 2 luminarias	Poste faltante
Calle Roldán	Calle Manzanares y Calle Corregidora	CENTRO	4	Reconexión de líneas	Circuito Apagado
Av. José María Izazaga	Calle 5 de Febrero y Calle Isabel la Católica	CENTRO	21	Reconexión de líneas	Circuitos Apagados
Av. Juárez	Calle Humboldt y Avenida Balderas	CENTRO	11	Reparación de corto circuito y reconexión de líneas	Circuito Apagado
		SUBTOTAL	59		

SOS-DGSUS Alumbrado Público | Anexo de indicadores

REPORTE DE LUMINARIAS REPARADAS EN CENTRO HISTÓRICO PERÍMETRO A / SEMANA 68

DIRECCIÓN	ENTRE CALLES	COLONIA	CANTIDAD	INCIDENCIA	MOTIVO
Alameda Central	Av. Hidalgo y Av. Juárez	CENTRO	1	Se realiza cambio de balastro	Luminaria apagada
	Av. Hidalgo y Av. Juárez	CENTRO	1	Se realiza reconexión de líneas	Luminaria apagada
	Av. Hidalgo y Av. Juárez	CENTRO	5	Reconexión de líneas	Luminarias Apagadas
Av. Juárez	Calle Revillagigedo y Calle Luis Moya	CENTRO	11	Reconexión de líneas	Circuito apagado
	Calle Revillagigedo y Calle Luis Moya	CENTRO	7	Reprogramación de reloj	Luminarias encendidas de día
		SUBTOTAL	25		
		TOTAL	84		

CALLE PLAZA DE LA CONSTITUCIÓN

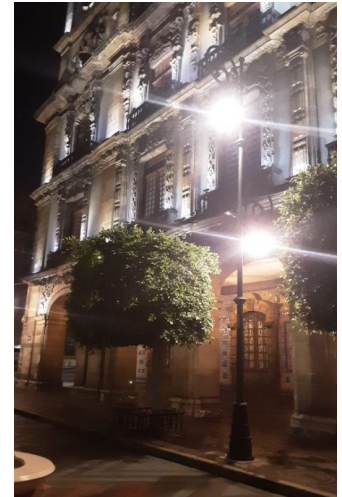

SE REALIZA CAMBIO DE LÁMPARA Y BALASTRO.

CALLE FRANCISCO I. MADERO

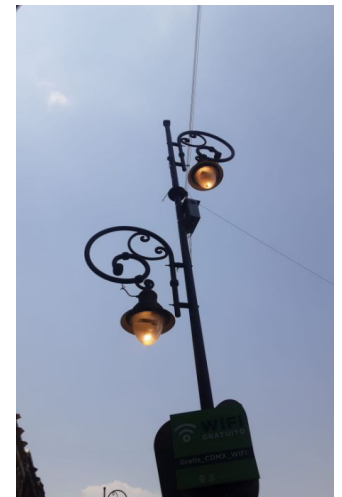

SE REALIZA CAMBIO DE BALASTRO Y LÁMPARA.

SOS-DGSUS Alumbrado Público | Gráficas de Indicadores

SEMANA AL 8 DE ABRIL

CARRIL BUS-BICI IZAZAGA

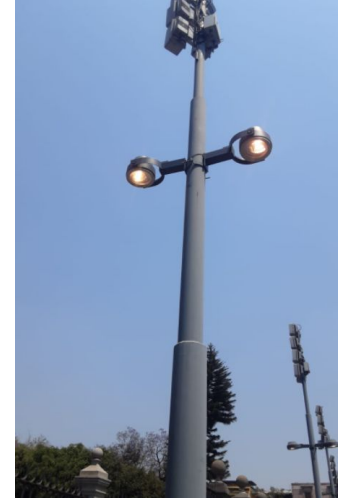

SE REALIZA CAMBIO DE BALASTRO.

SOS-DGSUS Alumbrado Público | Gráficas de Indicadores

SEMANA AL 8 DE ABRIL

CICLOVÍA JUÁREZ

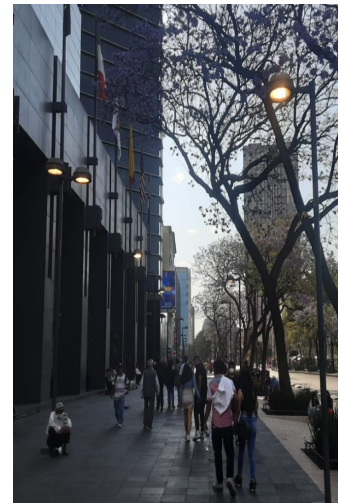
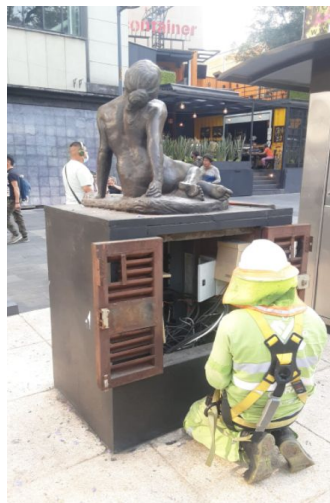
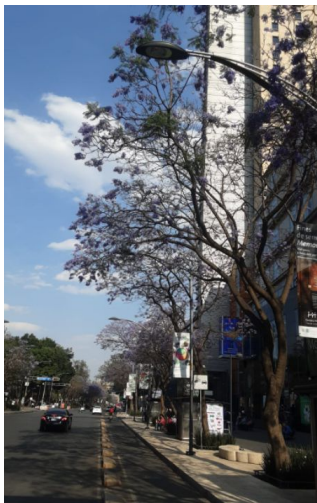

SE REALIZA REPROGRAMACIÓN DEL TIMER.

CALLE MONTE DE PIEDAD

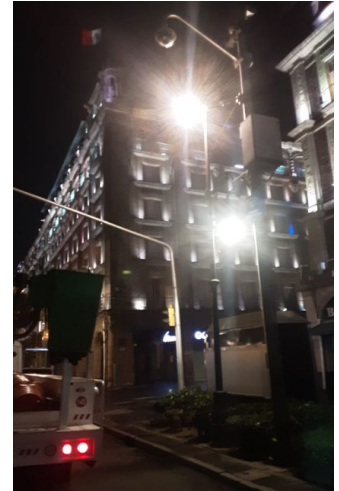
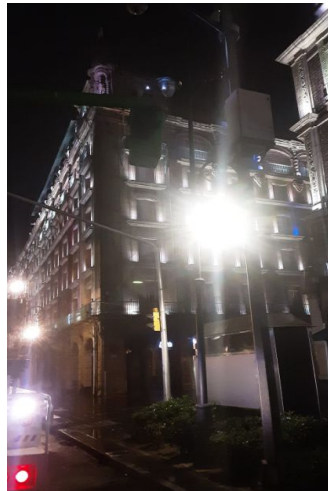
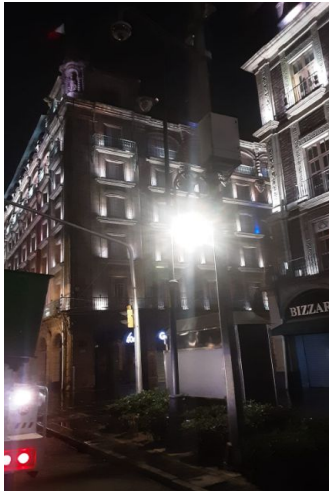

SE REALIZA RECONEXIÓN DE LÍNEAS.

EDIFICIO JOYERÍAS



SE REALIZA RECONEXIÓN DE LÍNEAS.

SOS-DGSUS Alumbrado Público | Gráficas de Indicadores

SEMANA AL 15 DE ABRIL

ALAMEDA CENTRAL

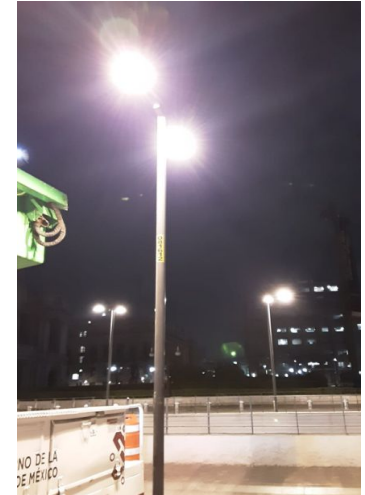

SE REALIZA CAMBIO DE BALASTRO.

SOS-DGSUS Alumbrado Público | Gráficas de Indicadores

SEMANA AL 15 DE ABRIL

CICLOVÍA JUÁREZ

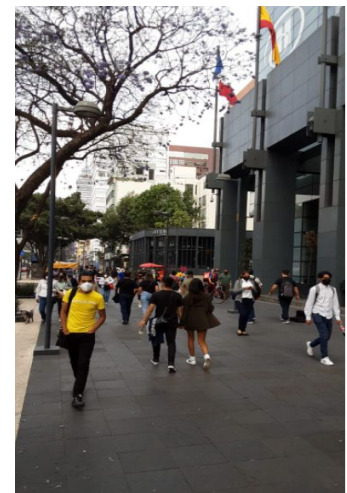

SE REALIZA REPROGRAMACIÓN DE RELOJ.

AV. JUÁREZ

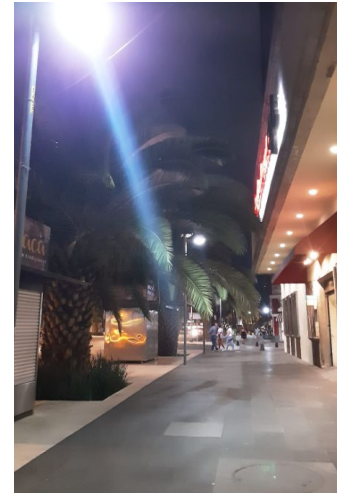

SE REALIZA REPARACIÓN DE CORTO CIRCUITO Y RECONEXIÓN DE LÍNEAS.

INCIDENCIAS REPORTADAS AL CHAT Y ATENDIDAS



8/abril/2022
Leandro Valle
Se restablece el servicio



9/abril/2022
Belisario Domínguez
Se restablece el servicio

INCIDENCIAS REPORTADAS AL CHAT Y ATENDIDAS



09/abril/2022
Plaza Seminario
Retiro de poste



10/abril/2022
Motolinia
Se restablece el servicio

INCIDENCIAS REPORTADAS AL CHAT Y ATENDIDAS

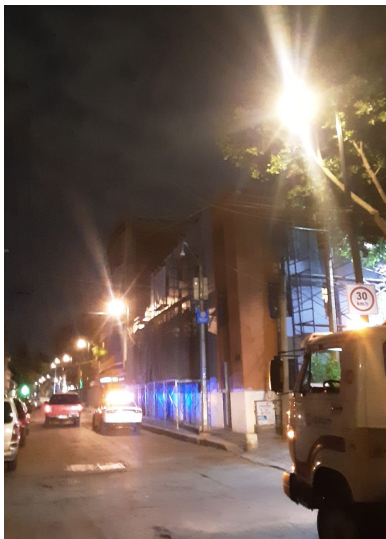

13/abril/2022
Republica de Ecuador
Se restablece el servicio

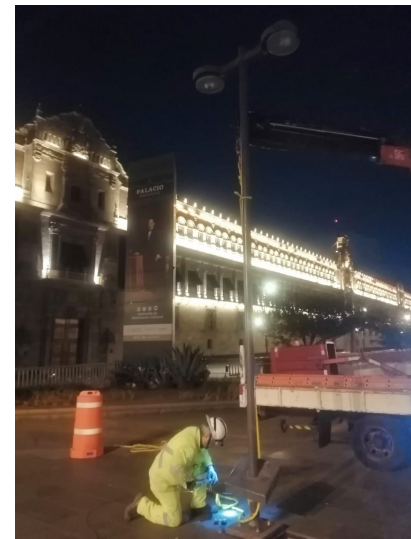

14/abril/2022
Plaza Seminario
Instalación de poste derribado

Secretaría de Obras y Servicios

Dirección General de Servicios Urbanos y Sustentabilidad
Subdirección de Parques B

SOS-DGSUS | Indicadores

Estrategia	Indicador	Reporte 04 al 17/04	U. Medida	Periodicidad	Próximo reporte
Limpieza	01) Barrido de guarnición en PA del CH	12,312.160	kilómetros	quincenal	3 de mayo
	02) Barrido de banquetas en PA del CH	23,955,400	metros cuadrados		
	03) Barrido de Plazas y corredores en PA del CH	12,711,468	metros cuadrados		
	04) Barrido mecánico en PA del CH	1,279.040	kilómetros		
Recolección	05) Residuos sólidos y recolección producto de barrido	10,944	metros cúbicos		
	06) Tierra recolectada en PA del CH	112.75	metros cúbicos		
Lavado	07) Lavado de papeleras	1,120	piezas		
	08) Lavado en Plazas, calles, corredores semi/peatonales en PA de CH	611,861	metros cuadrados		

SOS-DGSUS | Indicadores

Estrategia	Indicador	Reporte 04 al 17/04	U. Medida	Periodicidad	Próximo reporte
Lavado	09) Sitio críticos lavados en PA de CH (18 puntos)	257 promedio	atenciones	quincenal	3 de mayo
Recolección	10) Recolección en tiraderos clandestinos en PA de CH (25 tiraderos)	350 promedio	metros cúbicos		
Limpieza	11) Limpieza de chicles en corredor Madero, Plaza la Constitución y Motolinía	3,423	piezas		
Eliminación de grafiti	12) Eliminación de grafiti en PA de CH	228	metros cuadrados		
Limpieza	13) Retiro de propaganda en PA de CH	2,326	piezas		
Eliminación de plagas	14) Desratización en PA y PB de CH - Piezas de cereal B	702	piezas		

SOS-DGSUS Subdirección de Parques B | Gráficas - Acciones preventivas con el personal por COVID-19

- Toma la temperatura todos los días en los tres turnos.
- Entrega de caretas, cubrebocas y guantes a toda la gente para su protección.



SOS-DGSUS Subdirección de Parques B | Anexo de indicadores

ELIMINACIÓN DE GRAFITI

VIALIDAD	Cantidad	U.M.
PLAZA DE LA CONCEPCIÓN DE BELISARIO DOMÍNGUEZ A REPÚBLICA DE PERÚ	33	m2
TACUBA DE MONTE DE PIEDAD A EJE CENTRAL LÁZARO CÁRDENAS	17	m2
ISABEL LA CATÓLICA DE AV. JOSÉ MARÍA IZAZAGA A TACUBA	24	m2
CALLEJÓN SAN IGNACIO DE VIZCAINAS A PLAZA VIZCAINAS	16.50	m2
VENUSTIANO CARRANZA DE EJE CENTRAL LÁZARO CÁRDENAS A LAS CRUCES	42.50	m2
CIRCUITO PLAZA DE LA CONSTITUCIÓN. FRENTE A PALACIO NACIONAL (PROTESTA)	95	m2
TOTAL	228	m2

SOS-DGSUS Subdirección de Parques B | Anexo de indicadores

ELIMINACIÓN DE GRAFITI VANDÁLICO 133 M2 Y 95 M2 DE PROTESTA

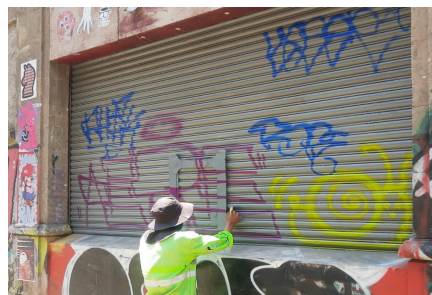

SOS-DGSUS Subdirección de Parques B | Anexo de indicadores

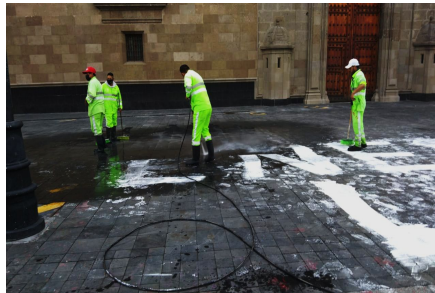

SOS-DGSUS Subdirección de Parques B | Anexo de indicadores

ELIMINACIÓN DE MANCHAS DE PINTURA EN BANQUETA

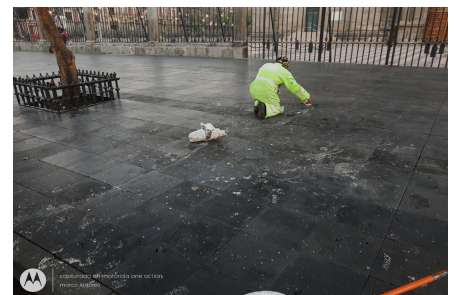
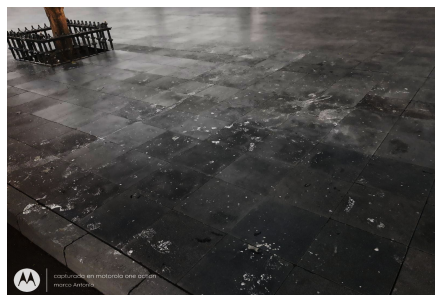

SOS-DGSUS Subdirección de Parques B | Gráficas de indicadores

Atención Fauna Nociva

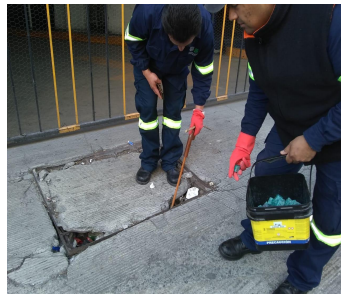

SOS-DGSUS Subdirección de Parques B | Gráficas de indicadores

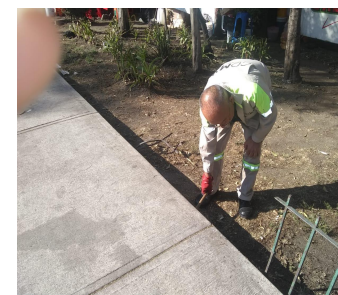

SOS-DGSUS Subdirección de Parques B | Anexo de indicadores

Atención Fauna Nociva

Lugar	Cuadrantes	Ubicación	Actividad
Vialidad	A	Eje 1 Poniente Rosales, de Puente de Alvarado a Paseo de la Reforma, Col. Centro, Alcaldía Cuauhtémoc	Desratización 25 Cereal B, en un área de 650 m2.
Vialidad	A	Balderas, de Paseo de la Reforma a Av. Juárez, Col. Centro, Alcaldía Cuauhtémoc.	Desratización 36 Cereal B, en un área de 1,200 m2.
Alameda Central	A	Av. Juárez, Av. Hidalgo, Dr. Mora, Ángela Peralta, Col. Centro, Alcaldía Cuauhtémoc.	Desratización 42 Cereal B, en un área de 33,000 m2.
Bodega de Limpieza Urbana	A	Av. Juárez, No. 20, Av. Hidalgo, Dr. Mora, Ángela Peralta, Col. Centro, Alcaldía Cuauhtémoc.	Desratización 18 Cereal B, en un área de 200 m2.
Vialidad	A	San Pablo, Eje 1 Oriente, a José María Pino Suárez, Col. Centro, Alcaldía Cuauhtémoc	Desratización 36 Lanirat Cereal, en un área de 1,800 m2.
Vialidad	A	José María Izazaga, de Isabel la Católica a Bolívar, Col. Centro, Alcaldía Cuauhtémoc	Desratización 40 Cereal B, en un área de 1,400 m2.
Eje 1 Norte Mosqueta	A	Eje 1 Poniente Guerrero a Paseo de la Reforma, (Lado Sur y Norte), Col. Guerrero, Alcaldía Cuauhtémoc	Desratización 62 Lanirat Cereal, en un área de 1,400 m2.
Vialidad Roldán	B	De Fray Servando Teresa de Mier, a Puente de Santo Tomás, Col. Centro, Alcaldía Cuauhtémoc	Desratización 47 Lanirat Cereal, en un área de 1,800 m2.

SOS-DGSUS Subdirección de Parques B | Anexo de indicadores

Atención Fauna Nociva

Lugar	Cuadrantes	Ubicación	Actividad
Plaza de la Constitución Zócalo	A	20 De Noviembre, Pino Suárez, 5 de Mayo, 16 de Septiembre, Col. Centro, Alcaldía Cuauhtémoc	Desratización 38 Lanirat Cereal, en un área de 1,800 m2.
Plaza Teatro Blanquita	A	Eje Central Lázaro Cárdenas, Pensador Mexicano y Mina, Col. Centro, Alcaldía Cuauhtémoc	Desratización 36 Lanirat Cereal, en un área de 1,800 m2.
Anillo de Circunvalación (Eje 1 Oriente)	B	Fray Servando y Calzada de la Viga, Col. Esperanza, Alcaldía Venustiano Carranza	Desratización 48 Lanirat Cereal, en un área de 650 m2.
Av. Morelos (Tramo)	B	De Congreso de la Unión, a Calzada de la Viga, Col. Jamaica, Alcaldía Venustiano Carranza	Desratización 38 Lanirat Block, en un área de 650 m2.
Congreso de la Unión	B	De Emiliano Zapata a Herreros, (de Oriente a Poniente), Col. Morelos, Alcaldía Venustiano Carranza	Desratización 42 Lanirat Block, en un área de 800 m2.
Exterior del Metro Jamaica	B	Congreso de la Unión, (Lado Oriente), Calzada Mixiuhca, y Melchor Ocampo, Col. Magdalena Mixiuhca, Alcaldía Venustiano Carranza	Desratización 28 Lanirat Block, en un área de 650 m2.

SOS-DGSUS Subdirección de Parques B | Anexo de indicadores

Atención Fauna Nociva

Lugar	Cuadrantes	Ubicación	Actividad
Exterior del Metro Moctezuma	B	Calzada Zaragoza y Francisco del Paso y Troncoso, Col. Unidad Kennedy, Alcaldía Venustiano Carranza	Desratización 22 Lanirat Block, en un área de 260 m2.
Parque Periodistas	B	Fray Servando Teresa de Mier, Esquina Congreso de la Unión, Col. Parque, Alcaldía Venustiano Carranza	Desratización 26 Lanirat Block, en un área de 1,500 m2.
Vialidad	B	Av. Del Trabajo, de Gorostiza a Panaderos, Col. Morelos, Alcaldía Venustiano Carranza	Desratización 28 Lanirat Cereal, en un área de 680 m2.
Tiradero Clandestino	B	Congreso de la Unión, de Herreros a Hortelanos, Col. Morelos, Alcaldía Venustiano Carranza	Desratización 40 Lanirat Cereal, en un área de 100 m2.
Tiradero Clandestino	B	Congreso de la Unión, Esquina Hortelanos, Col. Morelos, Alcaldía Venustiano Carranza	Desratización 32 Lanirat Cereal, en un área de 100 m2.
Canal del Norte	B	Congreso de la Unión, de Plomeros a Eje 2 Norte, Col. Michoacán, Alcaldía Venustiano Carranza	Desratización 46 Lanirat Cereal, en un área de 1,750 m2.
Canal del Norte	B	De Bonanza, a Eje 2 Oriente, Congreso de la Unión, Col. Ampliación Michoacana, Alcaldía Venustiano Carranza	Desratización 30 Lanirat Cereal, en un área de 350 m2.

SOS-DGSUS Subdirección de Parques B | Anexo de indicadores

Atención Fauna Nociva

Lugar	Cuadrantes	Ubicación	Actividad
Aluminio	B	De Congreso de la Unión, a Pabellón, Col. Felipe Ángeles, Alcaldía Venustiano Carranza	Desratización 24 Lanirat Cereal, en un área de 760 m2.
Exterior del Mercado del Rastro	B	Ing. Eduardo Molina, Aluminio, Sorpresa y Estaño, Col. Felipe Ángeles, Alcaldía Venustiano Carranza	Desratización 36 Lanirat Cereal, en un área de 2,150 m2.
Av. Del Trabajo	B	De Panaderos a Mecánicos, Col. Morelos, Alcaldía Venustiano Carranza	Desratización 38 Lanirat Cereal, en un área de 850 m2.
Parque Sin Número	A	Caridad, Manuel Doblado y Obreros, Col. Morelos, Alcaldía Cuauhtémoc	Desratización 52 Lanirat Block, en un área de 220 m2.
Eje 2 Norte	B	Esquina Eje Central Lázaro Cárdenas, Col. Peralvillo, Alcaldía Cuauhtémoc	Desratización 46 Lanirat Block, en un área de 350 m2.
Tiradero Clandestino No. 62	B	Eje 1 Oriente, Esquina Constancia, Col. Morelos, Alcaldía Cuauhtémoc	Desratización 38 Lanirat Block, en un área de 100 m2.
Vialidad	B	Eje 1 Oriente, Esquina Caridad, Col. Morelos, Alcaldía Cuauhtémoc	Desratización 42 Lanirat Block, en un área de 200 m2.
Tiradero Clandestino No. 64	B	Eje 1 Oriente, Manuel Doblado, Col. Morelos, Alcaldía Cuauhtémoc	Desratización 36 Lanirat Block, en un área de 100 m2.

SOS-DGSUS Subdirección de Parques B | Gráficas de indicadores

LAVADO

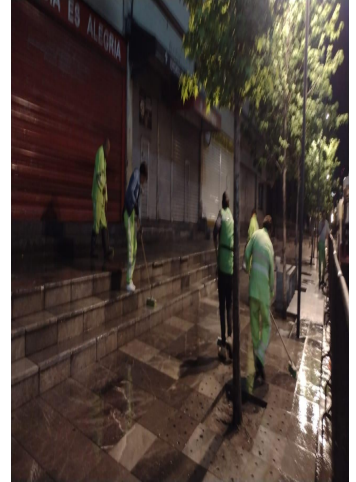
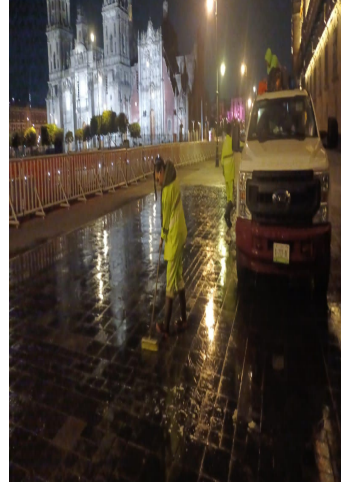
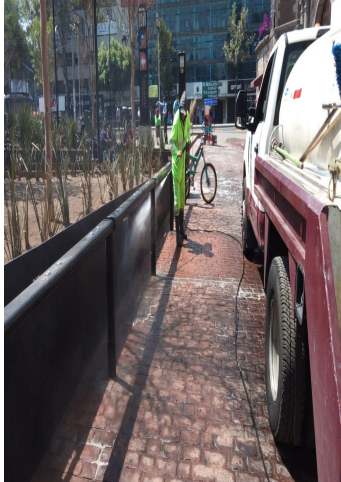

SOS-DGSUS Subdirección de Parques B | Gráficas de indicadores

BARRIDO MANUAL

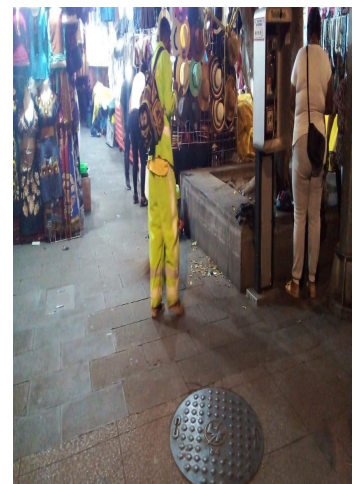

SOS-DGSUS Subdirección de Parques B | Gráficas de indicadores

RECOLECCIÓN DE RESIDUOS SÓLIDOS



SOS-DGSUS Subdirección de Parques B | Gráficas de indicadores

RECOLECCIÓN DE TIRADEROS CLANDESTINOS



SOS-DGSUS Subdirección de Parques B | Gráficas de indicadores

LAVADO DE PAPELERAS



SOS-DGSUS Subdirección de Parques B | Gráficas de indicadores

RETIRO DE CHICLES



Sistema de Transporte Colectivo Metro



STC-Metro | Indicadores

Estrategia	Indicador	Reporte al 15 de abril de 2022	U. Medida	Periodicidad	Próximo reporte
Atención de incidencias	01) Atención a escaleras eléctricas en estaciones del CH	3	Unidades fuera de servicio	quincenal	29 de abril de 2022
Atención de incidencias	02) Atención a elevadores en estaciones del CH	0	Unidades fuera de servicio		

Comisión Federal de Electricidad



CFE | Indicadores

Estrategia	Indicador	Reporte al 15 de abril de 2022	U. Medida	Periodicidad	Próximo reporte
Atención de incidencias	01) Robos registrados en elementos de infraestructura	6	piezas	quincenal	29 de abril de 2022
	02) Bóvedas atendidas con acciones de desagüe	41	atenciones		
Suministro de energía	03) Atenciones a fallas en el suministro de energía	11	reportes		
Atención de incidencias	04) Tapas de registros y/o bóvedas reparadas	4	piezas		
	05) Obras de mantenimiento que impliquen rompimiento en vía pública	2	atenciones		

Comisión Federal de Electricidad | Anexo de indicadores

Anexo 1. Detalle de ubicaciones Número de robos registrados de elementos de infraestructura

DIRECCIÓN	ENTRE CALLES		NO. EXT O REFERENCIA	COLONIA	CANTIDAD	Anexo
INDEPENDENCIA	AZUETA	LÓPEZ	SIN DATO	CENTRO	1	ROBO DE MECANISMO EN EQUIPO SECCIONADORES
				TOTAL	1	

Comisión Federal de Electricidad | Anexo de indicadores

Anexo 2. Detalle de ubicaciones Número de bóvedas atendidas con acciones de desagüe

DIRECCIÓN	ENTRE CALLES		NO. EXT O REFERENCIA	COLONIA	CANTIDAD	Anexo
REP. DEL SALVADOR	EJE CENTRAL	CORREO MAYOR	SIN DATO	COL. CENTRO	9	INSPECCIÓN DESAGÜE Y LIMPIEZA DE BÓVEDAS
MESONES	EJE CENTRAL	CORREO MAYOR	SIN DATO	COL. CENTRO	9	INSPECCIÓN DESAGÜE Y LIMPIEZA DE BÓVEDAS
REGINA	BOLÍVAR	CORREO MAYOR	SIN DATO	COL. CENTRO	5	INSPECCIÓN DESAGÜE Y LIMPIEZA DE BÓVEDAS
TRUJANO, DR. MORA, AV. HIDALGO, JUÁREZ Y MINA	CIRCUNVALACIÓN		SIN DATO	COL. CENTRO	5	INSPECCIÓN DESAGÜE Y LIMPIEZA DE BÓVEDAS
MIGUEL ALEMÁN, LEONA VICARIO, MIXCALCO, LORETO, CORREO MAYOR, REP. DE GUATEMALA, JESÚS MARÍA, CORREGIDORA, SOLEDAD Y MARGIL	GANTE		SIN DATO	COL. CENTRO	13	INSPECCIÓN DESAGÜE Y LIMPIEZA DE BÓVEDAS
				TOTAL	41	

Comisión Federal de Electricidad | Anexo de indicadores

Anexo 3. Detalle de ubicaciones Número de atenciones de fallas en el suministro de energía eléctrica

DIRECCIÓN	ENTRE CALLES		NO. EXT O REFERENCIA	COLONIA	CANTIDAD	Anexo
REP. DE COLOMBIA 96	RODRÍGUEZ PUEBLA	LEONA VICARIO	SIN DATO	COL. CENTRO	1	SE REALIZA REPARACIÓN DE EMERGENCIA
REP. DE COLOMBIA 60	REP. DE ARGENTINA	DEL CARMEN	SIN DATO	COL. CENTRO	1	SE REALIZA REPARACIÓN DE EMERGENCIA
REP. DE GUATEMALA 121	SANTÍSIMA	MARGIL	SIN DATO	COL. CENTRO	1	SE REALIZA REPARACIÓN DE EMERGENCIA
REP. DE VENEZUELA 26	REP. DE ARGENTINA	DEL CARMEN	SIN DATO	COL. CENTRO	1	SE REALIZA REPARACIÓN DE EMERGENCIA
REP. DE BOLIVIA 55	REP. DE ARGENTINA	DEL CARMEN	SIN DATO	COL. CENTRO	1	SE REALIZA REPARACIÓN DE EMERGENCIA
REP. DE ARGENTINA 56	REP. DE COLOMBIA	REP. DE BOLIVIA	SIN DATO	COL. CENTRO	1	SE REALIZA REPARACIÓN DE EMERGENCIA
REP. DE BRASIL 80	REP. DE ECUADOR	REP. DE PARAGUAY	SIN DATO	COL. CENTRO	1	SE REALIZA REPARACIÓN DE EMERGENCIA
COMONFORT 15	ÓRGANO	REP. DE ECUADOR	SIN DATO	COL. CENTRO	1	SE REALIZA REPARACIÓN DE EMERGENCIA
PALMA NORTE 402	REP. DE CUBA	DONCELES	SIN DATO	COL. CENTRO	1	SE REALIZA REPARACIÓN DE EMERGENCIA
LÁZARO CÁRDENAS 100	VIZCAÍNAS	IZAZAGA	SIN DATO	COL. CENTRO	1	SE REALIZA REPARACIÓN DE EMERGENCIA
SAN LUCAS 18	SAN MIGUEL	PINO SUÁREZ	SIN DATO	COL. CENTRO	1	SE REALIZA REPARACIÓN DE EMERGENCIA
				TOTAL	11	

Comisión Federal de Electricidad | Anexo de indicadores

Anexo 4. Detalle de ubicaciones Número de tapas de registros y/o bóvedas reparadas

DIRECCIÓN	ENTRE CALLES		NO. EXT O REFERENCIA	COLONIA	CANTIDAD	Anexo
FLORENCIA	HAMBURGO	LIVERPOOL	SIN DATO	CENTRO	1	SE COLOCA NUEVA TAPA METÁLICA EN BÓVEDA
BUEN TONO	ESQUINA	ERNESTO PUGIBET	SIN DATO	CENTRO	1	SE COLOCA NUEVA TAPA METÁLICA EN BÓVEDA
ARANDA	ESQUINA	ERNESTO PUGIBET	SIN DATO	CENTRO	1	SE COLOCA NUEVA TAPA METÁLICA EN BÓVEDA
PUENTE DE PEREDO	ARTÍCULO 123	ARANDA	SIN DATO	CENTRO	1	SE COLOCA NUEVA TAPA METÁLICA EN BÓVEDA
				TOTAL	4	

Comisión Federal de Electricidad | Anexo de indicadores

Anexo 5. Detalle de ubicaciones

Número de obras de mantenimiento que impliquen rompimiento en vía pública

DIRECCIÓN	ENTRE CALLES		NO. EXT O REFERENCIA	COLONIA	CANTIDAD	Anexo
REP. DE ARGENTINA 64	REP. DE CHILE	ALLENDE	SIN DATO	COL. CENTRO	1	SE REALIZA ROMPIMIENTO Y REPARACIÓN EN BAJA TENSIÓN POR FALLA SUBTERRANEA
CHIMALPOPOCA	EJE CENTRAL	CDA. DE CHIMALPOPOCA	SIN DATO	COL. CENTRO	1	SE REALIZA ROMPIMIENTO Y REPARACIÓN EN BANQUETA POR EMERGENCIA
				TOTAL	2	

INAH | Indicadores

Estrategia	Indicador	Reporte al 15/04/22	U. Medida	Periodicidad	Próximo reporte
Solicitud	01) Solicitud de autorización de obra para inmuebles CH	2	Solicitudes	quincenal	02/05/22
	02) Solicitud de colocación de enseres P. Ciudad al Aire Libre	0	Solicitudes		
Autorización	03) Autorizaciones de obra para inmuebles CH	12	Autorizaciones		
	04) Autorizaciones de colocación de enseres P. Ciudad al Aire Libre	1	Autorizaciones		

85

Instituto Nacional de Antropología e Historia | Anexo de indicadores

Solicitudes de autorización de obra

Fecha de Ingreso	Ubicación	No.	Alcaldía - Cuauhtémoc	Obra	Tipo
05/04/2022	ALLENDE	30	CENTRO HISTÓRICO	Mantenimiento de fachada del inmueble con uso de hotel, resane y pintura conservando colores actuales con pintura vinílica y ventanas color negro, se ocupara columpio para desplazamiento del pintor y en vía publica se colocara un andamio de torre.	Obra menor
08/04/2022	SAN JERÓNIMO	54	CENTRO HISTÓRICO	CONSTRUCCIÓN DE CONDOMINIO VERTICAL PLURIFAMILIAR DE 28 VIVIENDAS Y COMERCIO EN PLANTA BAJA, DESPLANTADO EN 5 NIVELES, DISTRIBUIDOS EN PLANTA BAJA, CUATRO NIVELES Y AZOTEA, SIN CONSTRUCCIÓN BAJO NIVEL DE BANQUETA	Obra mayor

Autorizaciones de colocación de enseres

Autorización	Ubicación	No.	Alcaldía - Cuauhtémoc	Obra	Tipo
103/22	REVILLAGIGEDO	18	CENTRO	COLOCACIÓN DE ENSERES	MENOR

Instituto Nacional de Antropología e Historia | Anexo de indicadores

Autorizaciones de obra

Autorización	Ubicación	No.	Alcaldía - Cuahtémoc	Obra	Tipo
095/22	AYUNTAMIENTO	161	CENTRO	PRÓRROGA PARA RESTAURACIÓN, REHABILITACIÓN Y AMPLIACIÓN.	OBRA MAYOR
098/22	AV. GUERRERO	104	CENTRO	CONSTRUCCIÓN DE UN EDIFICIO DE 7 NIVELES.	OBRA MAYOR
099/22	REPÚBLICA DE URUGUAY	68	CENTRO	MANTENIMIENTO EN LA VENTANERIA DE LA FACHADA.	OBRA MENOR
100/22	PENSADOR MEXICANO	16	CENTRO	PRÓRROGA-CFE	OBRA MAYOR
102/22	SAN JERÓNIMO	47	CENTRO	REEMPLAZO DE VELARIA EXISTENTE.	OBRA MENOR
104/22	DR. LAVISTA	181	CENTRO	MANTENIMIENTO AL INTERIOR DEL INMUEBLE.	OBRA MENOR
105/22	JOSÉ MARÍA PINO SUÁREZ	44	CENTRO	TRABAJOS DE REMODELACIÓN Y MANTENIMIENTO.	OBRA MENOR
106/22	AV. HIDALGO	45	CENTRO	TRABAJOS DE RESTAURACIÓN Y REHABILITACIÓN.	OBRA MAYOR

Instituto Nacional de Antropología e Historia | Anexo de indicadores

Autorizaciones de obra

Autorización	Ubicación	No.	Alcaldía - Cuahtémoc	Obra	Tipo
108/22	DR. CARMONA Y VALLE	71	CENTRO	REESTRUCTURACIÓN DE INMUEBLE.	OBRA MAYOR
109/22	BOLIVAR	41	CENTRO	TRABAJOS DE MANTENIMIENTO A ANUNCIO.	OBRA MENOR
110/22	CORREO MAYOR	77	CENTRO	TRABAJOS DE MANTENIMIENTO.	OBRA MENOR
111/22	AV. HIDALGO	130	CENTRO	TRABAJOS DE MANTENIMIENTO.	OBRA MENOR

Comisión para la Reconstrucción



Comisión para la Reconstrucción | Anexo de indicadores

Inmuebles con recursos de la Comisión para la Reconstrucción de la Ciudad de México dentro de las zonas de la Autoridad del Centro Histórico

No.	Estatus actual	Intervención	Calle	No. exterior	Edificio /torre	Colonia	Alcaldía	C.P.	Avance físico
MULTIFAMILIARES									
1	EN PROYECTO	RECONSTRUCCIÓN	CALLEJÓN DE LA IGUALDAD	32	-	CENTRO	CUAUHTEMOC	06080	DEMOLIDO
2	EN OBRA	REHABILITACIÓN	MANUEL MÁRQUEZ STERLING	34	-	CENTRO	CUAUHTEMOC	06010	56.42%
3	EN OBRA	REHABILITACIÓN	REVILLAGIGEDO	78	-	CENTRO	CUAUHTEMOC	06070	16.89%
4	EN OBRA	REHABILITACIÓN	CERRADA DE AGUSTÍN DELGADO	11	A	TRÁNSITO	CUAUHTEMOC	06820	100%
5	EN PROYECTO	RECONSTRUCCIÓN	SAN ANTONIO ABAD	39	-	OBRERA	CUAUHTEMOC	03100	EN PROYECTO
6	CONCILIACIÓN SOCIAL	RECONSTRUCCIÓN	LIC. PRIMO DE VERDAD	7	-	CENTRO	CUAUHTEMOC	03300	EN PROYECTO
UNIFAMILIARES									
7	EN PROCESO DE CANCELACIÓN	RECONSTRUCCIÓN	RIVAPALACIO	41	-	GUERRERO	CUAUHTEMOC	07420	FOLIO CANCELADO
TEMPLO DE SAN FERNANDO REY									
8	EN OBRA	REHABILITACIÓN	GUERRERO	39	-	CENTRO	CUAUHTEMOC	06310	55%

Fideicomiso Centro Histórico



FCH | Indicadores

Estrategia	Indicador	Reporte al 15 de abril de 022	U. Medida %	Periodicidad	Próximo reporte
Rehabilitación	01) INAH-FCH - Templo San Juan de Dios	75	porcentaje de avance	quincenal	29 DE ABRIL DE 2022
	02) INAH-FCH - Templo Santa Catarina	96	porcentaje de avance		
	03) F/54-FCH - Regina 40 "Jardín Regina"	95	porcentaje de avance		
	04) F/54-FCH - Señalética CH en PB	98	porcentaje de avance		
Fachadas	05) Arreglo de fachadas calle Bucareli y puntuales Bloque A (Bucareli 145, 152, 154, 157 y 174, Barcelona 4, Centro Histórico de la Ciudad de México)	5	porcentaje de avance		
Fachadas	06) Arreglo de fachadas calle Bucareli y puntuales Bloque B (Bucareli 40, 53, 66, 69, 73, 118, 120, y 123, Lucerna 1, Centro Histórico de la Ciudad de México)	3	porcentaje de avance		
Fachadas	Arreglo de Fachadas calle República de Brasil. (República de Brasil No. 04, 22, 42, 47, 54, 60, 61, 65, 67, 68, 92, 94, Centro Histórico de la Ciudad de México)	10	porcentaje de avance		
Fachadas	Arreglo de fachadas puntuales Bloque C (Callejón de Ecuador No. 6, 8 y 12, Leona Vicario 5, 7, 8 y 10, Seminario 14, Centro Histórico de la Ciudad de México)		porcentaje de avance		

FCH | Indicadores

Estrategia	Indicador	Reporte al 15 de abril de 2022	U. Medida	Periodicidad	Próximo reporte
Rehabilitación	07) Rehabilitación y conservación del Portal de Escribanos (Santo Domingo, Centro Histórico de la Ciudad de México)	15	porcentaje de avance	quincenal	29 DE ABRIL DE 2022
Rehabilitación	08) Cultura-FCH - Rehab. "Casa Conde de Regla" tercera etapa	29	porcentaje de avance		
Rehabilitación	09) Cultura-FCH - Rehab. "Casa Talavera" 3ra. etapa	100	porcentaje de avance		
Reconstrucción	10) Cultura-FCH - Recons. "Sociedad Mexicana de Geografía y Estadística" 2da. etapa	85	porcentaje de avance		
Rehabilitación	11) Cultura-FCH - Rehab. "Capilla de la Expiración" 2da. etapa	100	porcentaje de avance		
Rehabilitación	12) Cultura-FCH - Rehab. Parroquia "San Pablo Apóstol" (el nuevo)	76	porcentaje de avance		
Mantenimiento	13) Mantenimiento y Obras Complementarias en el Centro de Innovación y Desarrollo Económico Cultural del Centro Histórico de la Ciudad de México	15	porcentaje de avance		

93

FCH | Gráficas de obras en proceso.

EJERCICIO 2020 – 2021.

CONVENIO DE COORDINACIÓN INAH - FCHCM	AVANCE FISICO ANTERIOR (%)	AVANCE FÍSICO ACTUAL (%)	TERMINACIÓN PROGRAMADA
PROYECTO INTEGRAL PARA LA RECONSTRUCCIÓN, RECUPERACIÓN Y RESTAURACIÓN DEL MONUMENTO INMUEBLE CONOCIDO COMO TEMPLO SAN JUAN DE DIOS	75	75 <i>Suspensión temporal</i>	DICIEMBRE 2021
PROYECTO INTEGRAL PARA LA RECONSTRUCCIÓN, RECUPERACIÓN Y RESTAURACIÓN DEL MONUMENTO INMUEBLE CONOCIDO COMO TEMPLO DE SANTA CATARINA	96	96 <i>Suspensión temporal</i>	DICIEMBRE 2021

FCH | Gráficas de obras en proceso.

EJERCICIO 2020 – 2021. CONVENIO DE PARTICIPACIÓN CONJUNTA FIDEICOMISO F/54 Y EL FCHCM				
NO. DE CONTRATO	CONCEPTO	AVANCE FÍSICO ANTERIOR (%)	AVANCE FÍSICO ACTUAL (%)	TERMINACIÓN PROGRAMADA
F-54/007/2021	SEÑALÉTICA PARA EL CENTRO HISTÓRICO, PERÍMETRO B.	98	98	2022
F-54/008/2021	REHABILITACIÓN Y PUESTA EN VALOR DEL ESPACIO PÚBLICO Y CULTURAL 'JARDÍN REGINA' . REGINA No. 40, CENTRO HISTÓRICO DE LA CIUDAD DE MÉXICO.	95 <i>En espera de pago</i>	95 <i>En espera de pago</i>	2022
F-54/021/2021	ARREGLO DE FACHADAS CALLE BUCARELI Y PUNTUALES BLOQUE A (BUCARELI No. 145, 152, 154,157,174, BARCELONA 4, CENTRO HISTORICO DE LA CIUDAD DE MÉXICO)	2	5	2022
F-54/022/2021	ARREGLO DE FACHADAS CALLE BUCARELI Y PUNTUALES BLOQUE B (BUCARELI No. 40, 53,66,69,73,118,120,123, LUCERNA 1, CENTRO HISTORICO DE LA CIUDAD DE MÉXICO)	0	3	2022
F-54/023/2021	REHABILITACIÓN Y CONSERVACIÓN DEL PORTAL DE ESCRIBANOS (SANTO DOMINGO, CENTRO HISTÓRICO DE LA CIUDAD DE MÉXICO).	5	15	2022
F-54/025/2021	MANTENIMIENTO Y OBRAS COMPLEMENTARIAS EN EL CENTRO DE INNOVACIÓN Y DESARROLLO ECONÓMICO CULTURAL DEL CENTRO HISTÓRICO DE LA CIUDAD DE MÉXICO. (PERÚ No. 88)	0	10	2022
F-54/026/2021	ARREGLO DE FACHADAS CALLE REPUBLICA DE BRASIL. (REPUBLICA DE BRASIL No. 04, 22,42,47,54,60,61,65,67,68,92,94, CENTRO HISTORICO DE LA CIUDAD DE MÉXICO)	0	10	2022
F-54/001/2022	ARREGLO DE FACHADAS PUNTUALES BLOQUE C (CALLEJON DE ECUADOR No. 06, 08-12, LEONA VICARIO No. 5,7,8,10 Y SEMINARIO No. 14. CENTRO HISTORICO DE LA CIUDAD DE MÉXICO)	3	11	2022

FCH | Obras en Proceso.

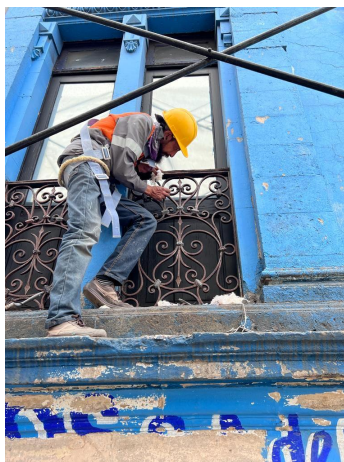

Integración de juntas. Retiro de pintura en elementos de cantera. Tratamiento integral a herrería histórica.

ARREGLO DE FACHADAS CALLE BUCARELI Y PUNTUALES BLOQUE A .

FCH | Obras en Proceso.



Lavado de elementos de cantera y retiro de pintas vandálicas.

ARREGLO DE FACHADAS CALLE BUCARELI Y PUNTUALES BLOQUE B .

FCH | Obras en Proceso.



Retiro de aplanados en estado de deterioro.

Liberación de entortados e impermeabilización en mal estado.

REHABILITACIÓN Y CONSERVACIÓN DEL PORTAL DE ESCRIBANOS .

FCH | Obras en Proceso.



Aplanado grueso de cemento arena para recibir acabado final, baños nivel dos sección sur.



Colocación de cerramientos laterales de tabla cemento en ventanas interiores de nivel dos.



Habilitado y colado de losa de cubierta en baños de sección sur de azotea.



Ranurado para colocación de instalaciones hidrosanitarias y eléctricas en baños de azotea.

MANTENIMIENTO Y OBRAS COMPLEMENTARIAS EN EL CENTRO DE IN'NOVACIÓN Y DESARROLLO ECONÓMICO CULTURAL DEL CENTRO HISTÓRICO DE LA CIUDAD DE MÉXICO. REPÚBLICA DEL PERÚ No. 88

FCH | Obras en Proceso.



Retiro de pintura en elementos de cantera. Integración de aplanado fino. Limpieza de elementos de tabique. Preparación de superficie en manzarda para integración de aplanado fino.

ARREGLO DE FACHADAS CALLE BRASIL.

FCH | Obras en Proceso.



Aplicación de pintura y consolidación de elementos de cantera.

ARREGLO DE FACHADAS PUNTUALES BLOQUE C. CALLEJÓN DE ECUADOR.

FCH | Gráficas de obras en proceso.

EJERCICIO 2020 – 2021.

PROGRAMA NACIONAL DE RECONSTRUCCIÓN EJERCICIO 2021.	AVANCE FISICO ANTERIOR (%)	AVANCE FÍSICO ACTUAL (%)	TERMINACIÓN PROGRAMADA
CONVENIOS DE COLABORACIÓN CON SECRETARÍA DE CULTURA SC/DGSMPC/COLAB/01957/21 y SC/DGSMPC/COLAB/01971/21.			
REHABILITACIÓN ESTRUCTURAL DE “CASA CONDE DE REGLA”, TERCERA ETAPA.	28	29	JUNIO 2022
REHABILITACIÓN ESTRUCTURAL DE “CASA TALAVERA”, TERCERA ETAPA.	91	100	Terminado
RECONSTRUCCIÓN DEL INMUEBLE “SOCIEDAD MEXICANA DE GEOGRAFÍA Y ESTADÍSTICA”, SEGUNDA ETAPA.	85	85	ABRIL 2022
REHABILITACIÓN DE LA “CAPILLA DE LA EXPIRACIÓN”, SEGUNDA ETAPA.	100	100	Terminado
PARROQUIA DE SAN PABLO APOSTOL (EL NUEVO)	60	76	ABRIL 2022

FCH | Obras en Proceso. PROGRAMA NACIONAL DE RECONSTRUCCIÓN EJERCICIO 2021.



Colocación de acero estructural para rehabilitación de entresijos.



Colocación de cimbraplay para posterior colado de entresijo.



Colado de losa de entresijo con malla electrosoldada.



Habilitado de acero para soporte de pasillos centrales en nivel dos.

REHABILITACIÓN ESTRUCTURAL DE "CASA CONDE DE REGLA", TERCERA ETAPA.

FCH | Obras en Proceso. PROGRAMA NACIONAL DE RECONSTRUCCIÓN EJERCICIO 2021.



REHABILITACIÓN ESTRUCTURAL DE "CASA TALAVERA", TERCERA ETAPA.

FCH | Obras en Proceso. PROGRAMA NACIONAL DE RECONSTRUCCIÓN EJERCICIO 2021.



RECONSTRUCCIÓN DEL INMUEBLE "SOCIEDAD MEXICANA DE GEOGRAFÍA Y ESTADÍSTICA", SEGUNDA ETAPA.

FCH | Obras en Proceso. PROGRAMA NACIONAL DE RECONSTRUCCIÓN EJERCICIO 2021.



Consolidación de cantera e integración de enlucido en cúpula.



Liberación de aplanado de cemento en cúpula.

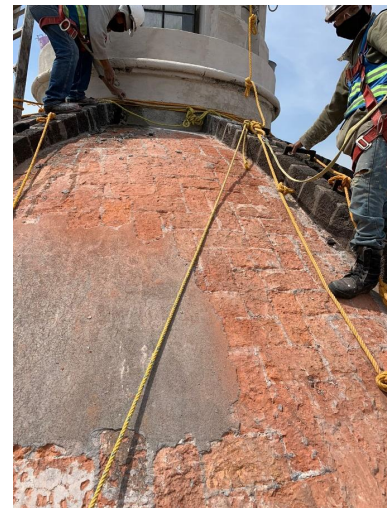

PARROQUIA DE SAN PABLO APOSTOL (EL NUEVO).

Centro de Comando, Control, Cómputo, Comunicaciones y Contacto Ciudadano de la Ciudad de México (C5)

C5 | Indicadores

Estrategia	Indicador	Reporte al 1 al 15/04	U. Medida	Periodicidad	Próximo reporte
Vigilancia	01) Cámaras con falla o intermitencia	2	cantidad	quincenal	3 de mayo
	02) Mantenimiento y/o reparación de infraestructura de cámaras	3	cantidad		

NOTA: Los datos proporcionados son extraídos de los Reportes de mesa de ayuda de C5

SSC Tránsito



SSC-Tránsito | Indicadores

Estrategia	Indicador	Reporte al 18/04	U. Medida	Periodicidad	Próximo reporte
Semáforos	01) Mantenimiento correctivo a semáforos	52	cantidad	quincenal	3 de mayo
	02) Mantenimiento preventivo a semáforos	15	cantidad		
	03) Mantenimiento preventivo a cámaras	0	cantidad		
	04) Mantenimiento correctivo a cámaras	0	cantidad		

SSC Tránsito | Anexo de Indicadores

CORRECTIVO

AISLADA	2
APAGADO	5
CABLE DE COMUNICACIÓN DAÑADO	3
CORTO	3
DESINSTALACION	1
DESORIENTADO	8
FOCO FUNDIDO	7
FY-CINTILANTE	11
IMPACTADO	2
PEATON APAGADO	1
PEATON DAÑADO	2
ST-DESCONECTADO / FUERA DE COMUNICACIÓN	7

PREVENTIVO

LIMPIEZA DE COMPONENTES	15
TOTAL GENERAL	67

MANTENIMIENTO SEMAFORICO

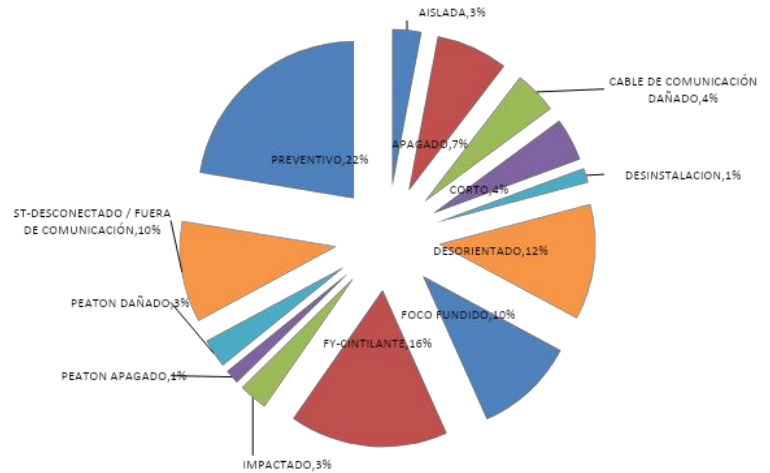

Reportes

Turnos e incidencias urbanas

Asuntos generales

Acuerdos

Asistencia



ACH | Matriz de seguimiento a turnos - enero marzo 2022

**70%
atención**

Matriz de Turnos ATIENDE	ESTATUS		
	Atendido	En proceso	Suma total
Al. Cuauhtémoc	2	1	3
CFE	1		1
COMISIÓN PARA LA RECONSTRUCCIÓN	1		1
SACMEX-Drenaje	1	2	3
SOS-DGSUS	1		1
SSC-Tránsito	1		1
Suma total	7	3	10

113

ACH | Seguimiento a turnos EN PROCESO

SOLICITANTE	SOLICITUD	ATIENDE	FECHA DE ATENCIÓN	EVIDENCIA	ESTATUS	OBSERVACIONES
ACH	Retome turno pendiente de apuntalamiento del predio de Violeta número 62. (ACH compartirá el acuse del oficio)	Al. Cuauhtémoc			En proceso	<p>El miércoles 8 de agosto se contactó a la vecina</p> <ul style="list-style-type: none"> -Se generó folio SUAC -ACH compartió el reporte al Ing. Fernando Corso del Área de Protección Civil de la Alcaldía -El dictamen está en proceso. La vecina Ma. Cristina tuvo cita el lunes 27/09 -Se realizó la solicitud a la Alcaldía por oficio (Patricia Ramiro Administración Néstor Nuñez) -Se retoma el turno con nuevo enlace de la alcaldía en la 22a MIO -Se compartirá acuse de oficio que se remitió a la alcaldía, para que nuevo enlace apoye con el seguimiento <p>-25a. MIO - Roxana de la O indicó que se turnó el oficio a la Dirección General de Obras, compartirá la respuesta a ACH y dará seguimiento</p> <p>-1a. MIO-2022, mencionó Roxana de la O que</p>
CFE	Preste apoyo para resolver el tema de las filtraciones en la zona de Márquez Sterling, Balderas y Revillagigedo	SACMEX-Drenaje			En proceso	Se solicitó el apoyo a SACMEX, en espera de respuesta para realizar los trabajos en conjunto con CFE
ACH	Realice desazolve y se vea en conjunto con ACH se acondicione el espacio para facilitar el mantenimiento en San Jerónimo esquina Isabel La Católica	SACMEX-Drenaje			En proceso	<p>Se realizó recorrido SACMEX y ACH</p> <p>El área de mantenimiento de ACH demolerá las chimeneas para que SACMEX tenga condiciones de realizar desazolve con sus equipos.</p> <p>Solo se desazolvó hasta donde llegó la manguera . ACH realizó trabajos para corregir accesos al drenaje, SACMEX continúa realizando desazolve.</p>

114

ACH | Matriz de seguimiento a incidencias urbanas - enero-abril 2022

**66%
atención**

Matriz de Incidencias		ESTATUS		
Dependencia	Atendido	En Proceso	Pendiente	Suma total
ACH	34		10	44
Al. Cuauhtémoc	14		5	19
C5	3			3
CFE	50		19	69
SACMEX	17	2	18	37
SOS-AP	31			31
SOS-DGOIV	9		47	56
SOS-DGSUS	28		1	29
TELMEX	11		4	15
Tránsito	4			4
Suma total	201	2	104	307

Atención VIPPSC | Incidencias **ATENIDAS** - del 4 al 18 de Abril 2022

FOLIO	REPORTA	FECHA DE REPORTE	SOLICITUD	CALLE	ENTRE CALLE 1	ENTRE CALLE 2	REFERENCIA	ATIENDE	FOTOGRAFÍA ANTES	FOTOGRAFÍA DESPUÉS	ESTATUS
IUCH-735	V8 - San Pablo	29/3/2022	Tapas, registros o coladeras faltantes o dañados	Ramón Corona	Jesús María			SACMEX			Atendido
IUCH-736	V6 - Antigua Merced-Mixcalco	31/3/2022	Tapas, registros o coladeras faltantes o dañados	Aldaco	Vizcaínas		En paso peatonal en la esquina del Colegio de las Vizcaínas	TELMEX			Atendido
IUCH-797	V3 - Santo Domingo	03/04/2022	Fallas en alumbrado público, apagones y fallas en el voltaje	República de Chile				SOS-DGOIV			Atendido
IUCH-801	V8 - San Pablo	09/04/2022	Falta de luz al interior de los inmuebles	San Pablo			farmacia Central y farmacia San Pablo	CFE	2133576677 y 213356669	sin imagen	Atendido
IUCH-802	V1 - Santa María la Redonda	05/04/2022	Fallas en alumbrado público, apagones y fallas en el voltaje	Moctezuma				Al. Cuauhtémoc			Atendido

Atención VIPPSC | Incidencias **ATENDIDAS** - del 4 al 18 de Abril 2022

FOLIO	REPORTA	FECHA DE REPORTE	SOLICITUD	CALLE	ENTRE CALLE 1	ENTRE CALLE 2	REFERENCIA	ATIENDE	FOTOGRAFÍA ANTES	FOTOGRAFÍA DESPUÉS	ESTATUS
IUCH-804	V1 - Santa María la Redonda	06/04/2022	Tiraderos de basura	San Fernando			5	SOS-DGSUS			Atendido
IUCH-808	V2 - Callejón del 57 - Plaza de la Concepción	08/04/2022	Fallas en alumbrado público, apagones y fallas en el voltaje	Incas				AL Cuauhtémoc			Atendido
IUCH-809	V2 - Callejón del 57 - Plaza de la Concepción	09/04/2022	Fallas en alumbrado público, apagones y fallas en el voltaje	Belisario Domínguez	Eje Central	Ignacio Allende		SOS-DGSUS			Atendido
IUCH-811	V6 - Antigua Merced-Mixcalco	16/04/2022	Desperfectos en banquetas	Eje 1 Oriente (Circunvalación)	Corregidora		Esquina	ACH			Atendido
IUCH-813	V3 - Santo Domingo	08/04/2022	Fallas en alumbrado público, apagones y fallas en el voltaje	Leandro Valle				SOS-DGSUS			Atendido

117

Atención VIPPSC | Incidencias **EN PROCESO** - del 5 al 18 de abril 2022

FOLIO	REPORTA	FECHA DE REPORTE	SOLICITUD	CALLE	ENTRE CALLE 1	ENTRE CALLE 2	REFERENCIA	ATIENDE	FOTOGRAFÍA ANTES	FOTOGRAFÍA DESPUÉS	ESTATUS
IUCH-001	V6 - Antigua Merced-Mixcalco	11/9/2020	Tapas, registros o coladeras faltantes o dañados	Eje 1 Oriente (Circunvalación)	San Antonio Tomatlán			CFE	col		En Proceso
IUCH-018	V5 - Zócalo	12/6/2021	Tapas, registros o coladeras faltantes o dañados	Isabel La Católica	5 de mayo		15	Sacmex			En proceso
IUCH-067	V1 - Santa María la Redonda	27/9/2021	Fallas en el sistema de drenaje y desazolve	Cda. de Camelia	Camelia	Santos Degollado		SACMEX			En Proceso
IUCH-496	V6 - Antigua Merced-Mixcalco	25/10/2021	Baches	Loreto	Justo Sierra	República de Guatemala		SOS-DGOIV			En Proceso
IUCH-606	Estructura de Supervisión ACH	14/1/2022	Fallas en el sistema de drenaje y desazolve	Santísima	Emiliano Zapata		Pasaje Santísima	SACMEX			En Proceso
IUCH-668	V7 - Vizcainas-Corredor Cultural Regina	18/2/2022	Fallas en el sistema de drenaje y desazolve	San Jerónimo	Isabel La Católica		a la altura del #40	SACMEX			En Proceso

118

Atención VIPPSC | Incidencias **PENDIENTES** - del 5 al 18 de abril del 2022

FOLIO	REPORTA	FECHA DE REPORTE	SOLICITUD	CALLE	ENTRE CALLE 1	ENTRE CALLE 2	REFERENCIA	ATIENDE	FOTOGRAFÍA ANTES	FOTOGRAFÍA DESPUÉS	ESTATUS
IUCH-798	V8 - San Pablo	08/04/2022	Tapas, registros o coladeras faltantes o dañados	Mesones	Jesús María		Casi esquina	SACMEX			Pendiente
IUCH-799	V8 - San Pablo	08/04/2022	Tapas, registros o coladeras faltantes o dañados	República de El Salvador	Santo Tomás	Talavera	afuera del 189	SACMEX			Pendiente
IUCH-800	V8 - San Pablo	08/04/2022	Tapas, registros o coladeras faltantes o dañados	Misioneros	Santo Tomás			SACMEX			Pendiente
IUCH-803	V1 - Santa María la Redonda	06/04/2022	Poda de árboles	Mina	Soto			Al Cuauhtémoc			Pendiente
IUCH-805	V1 - Santa María la Redonda	08/04/2022	Tapas, registros o coladeras faltantes o dañados	Paseo de la Reforma	Magnolia						Pendiente

119

Atención VIPPSC | Incidencias **PENDIENTES** - del 5 al 18 de abril del 2022

FOLIO	REPORTA	FECHA DE REPORTE	SOLICITUD	CALLE	ENTRE CALLE 1	ENTRE CALLE 2	REFERENCIA	ATIENDE	FOTOGRAFÍA ANTES	FOTOGRAFÍA DESPUÉS	ESTATUS
IUCH-807	V2 - Callejón del 57 - Plaza de la Concepción	04/04/2022	Tapas, registros o coladeras faltantes o dañados	República de Perú			5				Pendiente
IUCH-810	V2 - Callejón del 57 - Plaza de la Concepción	14/04/2022	Robo de cables, tapas, registros	Belisario Domínguez			16				Pendiente
IUCH-812	V3 - Santo Domingo	04/04/2022	Tapas, registros o coladeras faltantes o dañados	República de Chile	Belisario Domínguez						Pendiente
IUCH-815	V3 - Santo Domingo	12/04/2022	Tapas, registros o coladeras faltantes o dañados	República de Chile	Mariana Rodríguez Del Toro						Pendiente
IUCH-827	V4 - Alameda-Sector Financiero	06/04/2022	Desperfectos en banquetas	Balderas	Paseo de la Reforma	Av. Juárez		SOS-DGOIV			Pendiente

120

Reportes

Turnos e incidencias urbanas

Mesas de trabajo

Asuntos generales

Acuerdos

Asistencia

