



# MESA INTERINSTITUCIONAL DE INFRAESTRUCTURA

## XIX SESIÓN. septiembre

21 de septiembre de 2021

## Orden del día

Reportes institucionales

Turnos

Incidencias urbanas

Asuntos generales

Acuerdos

Asistencia



# Reportes Institucionales



# Autoridad del Centro Histórico

## Autoridad del Centro Histórico | Indicadores

| Tema   | Indicador  | Periodicidad | Quincena al 17/09/2021 | Próximo reporte |
|--|--|--------------|------------------------|-----------------|
| Mantenimiento a infraestructura                              | Número de Incidencias de daño en infraestructura del Perímetro de la ACH reparadas y atendidas | Quincenal    | 82                     | 1° de octubre   |
| Mantenimiento a infraestructura con apoyo de Justicia Cívica | Número de atenciones en parques, plazas o áreas verdes del Perímetro del Centro Histórico      | Quincenal    | 2                      | 1° de octubre   |

## Autoridad del Centro Histórico | Obras menores

Mariana R. del Toro de Lazarín Regina República de Brasil Plaza Loreto Palma Belisario Domínguez Av. Hidalgo Tacuba 5 de mayo Pensador Mexicano

Los trabajos realizados consistieron en **reposición de 2 tapas de dren y colado de 8 m2 de banqueta** en Lazarín del Toro entre Allende y República de Chile, **se retiró una banca** en Regina esquina 20 de Noviembre, **se repusieron 29 piezas de piso tipo recinto** en República de Brasil 42 entre República de Perú y Belisario Domínguez, **se fijó una jardinera** en Plaza Loreto, **se retiraron 4 bolardos** en Palma esquina Belisario Domínguez, **se retiraron 8 bolardos** en Belisario Domínguez entre Palma y República de Brasil, **se retiraron 4 bolardos** en Palma esquina Donceles, **se repararon 4 m2 de banqueta** en Belisario Domínguez entre Palma y República de Brasil, **se reparo arroyo vehicular** en Av. Hidalgo esquina Valerio Trujano, **se reparo arroyo vehicular** en Tacuba y Filomeno Mata, **se repararon 2 bolardos** en 5 de mayo esquina Eje Central, **se colocaron y pintaron 16 bolardos** en Pensador Mexicano esquina Eje Central, **se repuso una tapa de dren** en Plaza del Empedradillo.



## Autoridad del Centro Histórico | Gráficos de obras menores

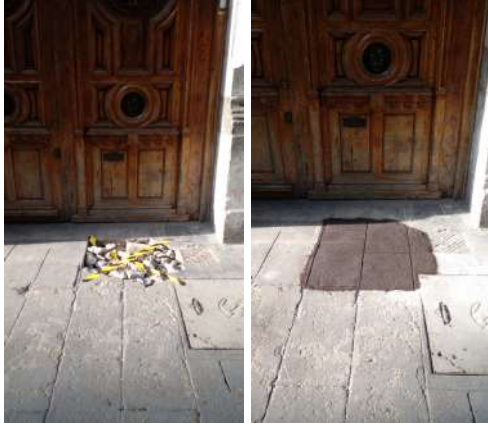

Tacuba



Plaza del Empedrado



Mariana R. del Toro de Lazarín

## Autoridad del Centro Histórico | Mantenimiento con apoyo de infractores de justicia cívica



Plaza loreto con apoyo de 20 infractores



Plaza Loreto con apoyo de 9 infractores

# Alcaldía Cuauhtémoc



## Alcaldía Cuauhtémoc | Indicadores

| Tema            | Indicador   | Periodicidad | Quincena AI 017/09 | Próximo reporte |
|-----------------|---|--------------|--------------------|-----------------|
| Luminarias      | Número de luminarias reparadas en vías secundarias                  | Quincenal    | 134                | 1° de octubre   |
| Poda de árboles | Número de sujetos forestales podados en vías secundarias y/o plazas | Quincenal    | 40                 | 1° de octubre   |
| Drenaje         | Número de metros lineales de la red de drenaje desazolvados         | Quincenal    | 170                | 1° de octubre   |
| Drenaje         | Número de rejillas de piso desazolvadas                             | Quincenal    | 21                 | 1° de octubre   |
| Drenaje         | Número de coladeras de banqueta desazolvadas                        | Quincenal    | 31                 | 1° de octubre   |



## Alcaldía Cuauhtémoc | Gráficas de indicadores



Se realizó desazolve en Callejón de Jiménez esquina Echeveste, se limpian 4 coladeras y se sondean 16 mts. de drenaje.



Se realizó desazolve en República de Argentina No. 100, se limpian 4 coladeras, 1 rejilla y se sondean 15 mts. de drenaje



Se realizó poda en Victoria, se podan 4 árboles y generan 3 m3 de poda.



Se reparan 2 circuitos en Plaza San Lucas y Plaza Pino Suárez, quedan funcionando 23 luminarias.



Se realizó poda en San Camilito 25, se podan 4 árboles y generan 5 m3 de poda.



Se repara 1 circuito en República de Costa Rica y González Ortega, quedan funcionando 10 Luminarias.

## Alcaldía Cuauhtémoc | Resumen de solicitudes SUAC del 1 de enero al 20 de septiembre de 2021

| TIPO DE SERVICIO   | SOLICITUDES | PENDIENTES | ATENDIDAS  | TOTAL      |
|--|-------------|------------|------------|------------|
| STCH - REPARACIÓN Y REINSTALACIÓN DE ALUMBRADO PÚBLICO   | 305         | 2          | 303        | 305        |
| STCH - MANTENIMIENTO A LA RED DE AGUA POTABLE Y SERVICIOS HIDRÁULICOS  | 258         | 5          | 253        | 258        |
| STCH - RETIRO DE BASURA, TRIQUES, CASCAJO O ANIMAL MUERTO EN LA VÍA PÚBLICA  | 54          | 0          | 54         | 54         |
| STCH - REPARACIÓN Y REPOSICIÓN DE TAPAS DE COLADERA Y TAPAS DE REGISTRO EN VÍAS SECUNDARIAS                            | 52          | 0          | 52         | 52         |
| STCH - BACHEO EN VIALIDADES SECUNDARIAS  | 46          | 0          | 46         | 46         |
| STCH - SOLICITUD DE MANTENIMIENTO DE ÁREAS VERDES  | 41          | 0          | 41         | 41         |
| STCH - ASUNTOS RELACIONADOS CON LAS DIRECCIONES Y SUBDIRECCIONES TERRITORIALES   | 39          | 0          | 39         | 39         |
| STCH - REPARACIÓN DE TRAMO DE BANQUETAS FRENTE A DOMICILIO, GUARNICIONES, COLOCACIÓN, RETIRO Y RENIVELACIÓN DE ADOQUÍN | 38          | 0          | 38         | 38         |
| STCH - SOLICITUD DE BARRIDO MANUAL O TOQUE DE CAMPANA EN VÍA PÚBLICA   | 12          | 0          | 12         | 12         |
| <b>TOTALES</b>   |             | <b>7</b>   | <b>838</b> | <b>845</b> |

# Alcaldía Venustiano Carranza



## Alcaldía Venustiano Carranza | Indicadores

| Tema                   | Indicador   | Periodicidad | Quincena al 17/09 | Próximo reporte | Observaciones  |
|------------------------|---|--------------|-------------------|-----------------|--|
| Luminarias             | Número de luminarias reparadas en vías secundarias  | Quincenal    | 123               | 1 de octubre    | se detalla la ubicación y causa en el anexo.   |
| Tiraderos Clandestinos | Toneladas de residuos sólidos recolectados de tiraderos clandestinos en el PB de VC (línea base 26 tiraderos) | Quincenal    | 498               | 1 de octubre    | Se recolectaron 31 toneladas diariamente de Residuos Sólidos   |
| Poda de árboles        | Número de sujetos forestales podados en vías secundarias y/o plazas   | Quincenal    | 0                 | 1 de octubre    | La Coordinación Territorial Morelos no reporta trabajos de poda de sujetos forestales en el periodo. |
| Desazolve              | Metros lineales de drenaje desazolvados   | Quincenal    | 428               | 1 de octubre    | Se realizaron 1,226 metros lineales de desazolve   |
| Bacheo                 | Metros cuadrados de bacheo en vías secundarias  | Quincenal    | 89.40             | 1 de octubre    | Se realizaron 118.6 metros cuadrados de bacheo   |

## Alcaldía Venustiano Carranza | Anexo de indicadores

### REPORTE DE LUMINARIAS REPARADAS EN EL PERÍMETRO B EN LA ALCALDÍA VENUSTIANO CARRANZA

| DIRECCIÓN   | ENTRE CALLES                      |                                   | COLONIA             | CANTIDAD  | MOTIVO                                |
|---|-----------------------------------|-----------------------------------|---------------------|-----------|---------------------------------------|
| Parque Anfora   | Anfora                            | Albañiles                         | 7 de Julio          | 35        | Reparación de circuitos               |
| Plaza Venustiano Carranza   | Albañiles                         | Grabados                          | Venustiano Carranza | 15        | Reparación de circuitos de luminarias |
| Parque Anfora   | Anfora                            | Albañiles                         | 7 de Julio          | 40        | Reparación de circuitos de luminarias |
| Candelaria  | Juan de la Granja                 |                                   | Centro I            | 5         | Reparación de luminarias              |
| General Anaya   | Congreso de la Unión              | San Ciprian                       | Centro II           | 14        | Reparación de luminarias              |
| Héroe de Nacoziari  | 2da Cerrada de Héroe de Nacoziari | 3ra Cerrada de Héroe de Nacoziari | 7 de Julio          | 6         | Reparación de luminarias              |
| Sastrería, Curtiduría, Cda. de Encuadernadores, San Antonio Tomatlan, Emiliano Zapata |                                   |                                   | 10 de Mayo          | 8         | Reparación de luminarias              |
|   |                                   |                                   | <b>TOTAL</b>        | <b>82</b> |                                       |

## Alcaldía Venustiano Carranza | Anexo de indicadores

### METROS LINEALES DE LA RED DE DRENAJE DESAZOLVADOS EN EL PERÍMETRO B EN LA ALCALDÍA VENUSTIANO CARRANZA

| DIRECCIÓN                | ENTRE CALLES      |                     | COLONIA      | CANTIDAD   | MOTIVO                   |
|--------------------------|-------------------|---------------------|--------------|------------|--------------------------|
| J. J. HERRERA S/N        | VIDAL ALCOCER     | BRAVO               | MORELOS I    | 240        | ATARJEA DE 0.30 DIÁMETRO |
| J. J. HERRERA 60         | VIDAL ALCOCER     | BRAVO               | MORELOS I    | 12         | ALBAÑAL DOMICILIARIO     |
| SAN ANTONIO TOMATLAN 169 | ESQUINA           | F. C. INTEROCEÁNICO | 10 DE MAYO   | 20         | ALBAÑAL DOMICILIARIO     |
| VIDAL ALCOCER S/N        | LECUMBERRI        | HÉROE DE NACUZARI   | CENTRO I     | 24         | COLADERA PLUVIAL         |
| HÉROE DE NACUZARI S/N    | VIDAL ALCOCER     | BRAVO               | MORELOS I    | 16         | COLADERA PLUVIAL         |
| PRADERA S/N              | ESQUINA           | RAMÓN CORONA        | CENTRO II    | 60         | ATARJEA DE 0.30 DIÁMETRO |
| EMILIANO ZAPATA S/N      | SAN CIPRIAN       | JUAN PABLOS         | 10 DE MAYO   | 8          | COLADERA PLUVIAL         |
| F. C. DE CINTURA 79      | LECUMBERRI        | HÉROE DE NACUZARI   | CENTRO I     | 8          | COLADERA PLUVIAL         |
| SAN ANTONIO TOMATLAN 79  | BRAVO             | AV. CIRCUNVALACIÓN  | CENTRO I     | 8          | COLADERA PLUVIAL         |
| BRAVO 52                 | HÉROE DE NACUZARI | LECUMBERRI          | CENTRO I     | 32         | COLADERA PLUVIAL         |
|                          |                   |                     | <b>TOTAL</b> | <b>428</b> |                          |



## Alcaldía Venustiano Carranza | Anexo de indicadores

### METROS CUADRADOS DE BACHEO EN EL PERÍMETRO B EN LA ALCALDÍA VENUSTIANO CARRANZA

| DIRECCIÓN                           | ENTRE CALLES             |                   | COLONIA                       | CANTIDAD     | MOTIVO   |
|-------------------------------------|--------------------------|-------------------|-------------------------------|--------------|----------|
| JUAN DE LA GRANJA S/N               | ESQUINA                  | GRAL. ANAYA       | CENTRO II                     | 33.40        | 2 BACHES |
| SAN CIPRIAN S/N                     | CANDELARIA               | CORREGIDORA       | U. H. CANDELARIA DE LOS PATOS | 29           | 3 BACHES |
| 2DA CDA. DE SAN ANTONIO TOMATLAN 24 | ESQUINA                  | HÉROE DE NACUZARI | 7 DE JULIO                    | 8            | 1 BACHE  |
| HERREROS S/N                        | ESQUINA                  | HORTICULTURA      | VENUSTIANO CARRANZA           | 11           | 2 BACHES |
| CANDELARIA 2                        | AV. CONGRESO DE LA UNIÓN | JUAN DE LA GRANJA | CENTRO II                     | 8            | 1 BACHE  |
| <b>TOTAL</b>                        |                          |                   |                               | <b>89.40</b> |          |

## Alcaldía Venustiano Carranza | Gráficas de residuos sólidos



JUAN DE LA GRANJA ESQUINA SAN CIPRIAN PENITENCIARIA, COL. MERCED ZONA CENTRO



AV. CIRCUNVALACIÓN ENTRE HÉROES DE NACUZARI Y SAN ANTONIO TOMATLAN



ZAPATA ESQUINA CIRCUNVALACIÓN



GRAL. ANAYA ESQUINA JUAN DE LA GRANJA COL. MERCED ZONA CENTRO



PLAZA DE LA SOLEDAD ENTRE SAN SIMÓN Y SANTA ESCUELA



TOLVA 2 COL. MERCED ZONA CENTRO

## Alcaldía Venustiano Carranza | Gráficas de alumbrado



# SACMEX

Dirección de Detección de Fallas y Rehabilitación de Drenaje



## SACMEX Drenaje | Ejecución del programa

Desazolve de la red de drenaje y accesorios hidráulicos

**87 %  
DE AVANCE**

|                  | PROGRAMADO | ANTERIOR | EJECUTADO | AVANCE |
|------------------|------------|----------|-----------|--------|
| ATARJEA (METROS) | 21,000     | 17,020   | 1,350     | 18,370 |
| POZOS DE VISITA  | 370        | 296      | 22        | 318    |
| REJILLAS DE PISO | 150        | 171      | 30        | 201    |
| COLADERA PLUVIAL | 160        | 208      | 33        | 241    |
| ALBAÑAL (METROS) | 1,500      | 1,427    | 180       | 1,607  |

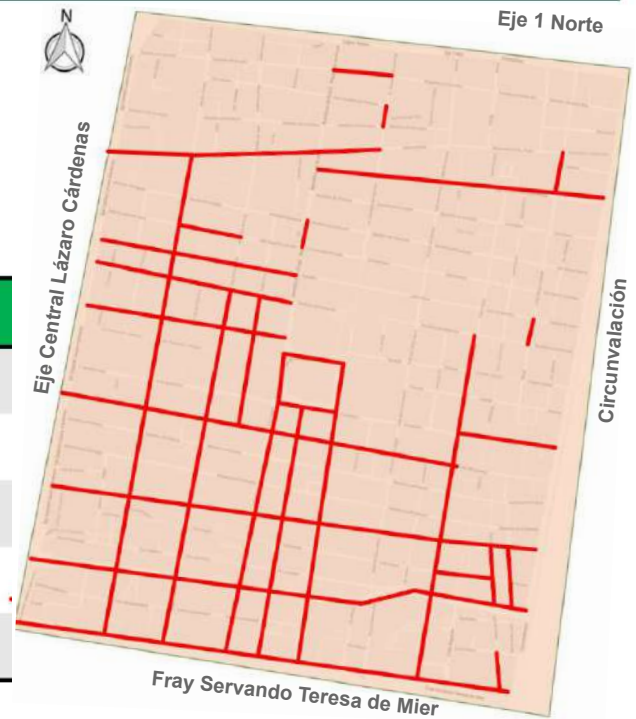

## SACMEX Drenaje | Reporte Fotográfico



**CALLE DONCELES**  
(ENTRE EJE CENTRAL LÁZARO CÁRDENAS Y REPÚBLICA DE BRASIL )

AVANCE DE TRABAJO LIMPIEZA Y DESAZOLVE DE 650 ML DE ATARJEA, 10 PV, 15 CP, 14 RP, 80 ML DE ALBAÑAL.

## SACMEX Drenaje | Reporte Fotográfico



### CALLE TACUBA

(ENTRE EJE CENTRAL LÁZARO CÁRDENAS Y REPÚBLICA DE BRASIL )

AVANCE DE TRABAJO LIMPIEZA Y DESAZOLVE DE 700 ML DE ATARJEA, 12 PV, 18 CP, 16 RP, 100 ML DE ALBAÑAL.

# Secretaría de Obras y Servicios

Dirección General de Obras de Infraestructura Vial

## SOS-DGOIV | DGCOP – TERMINACIÓN DE OBRAS 2020 - 2021

| OBRA  | AVANCE FÍSICO | FECHA DE TÉRMINO REAL |
|---|---------------|-----------------------|
| CALLE ZARCO TRABAJOS DE REHABILITACIÓN Y RECONFIGURACIÓN                  | 100.00%       | INAUGURADA            |
| SANTA MARIA LA REDONDA NORTE TRABAJOS DE REHABILITACIÓN Y RECONFIGURACIÓN | 100.00%       | INAUGURADA            |
| AV. BALDERAS TRABAJOS DE REHABILITACIÓN Y RECONFIGURACIÓN                 | 100.00%       | INAUGURADA            |
| TACUBA  | 91.04%        | 18/10/2021            |
| 5 DE MAYO   | 49.65%        | 04/10/2021            |
| PLAZA SOLIDARIDAD   | 5.73%         | 30/11/2021            |
| PLAZA MARTÍ   | 5.80%         | 30/11/2021            |
| SAN HIPÓLITO (MINA-SOTO-HÉROES-VIOLETA-SAN FERNANDO Y AV. HIDALGO)        | 7.00%         | 30/12/2021            |
| REPÚBLICA DE CHILE  | 7.43%         | 30/12/2021            |
| PLAZA EMPEDRADILLO  | 0.00%         | 30/11/2021            |
| SAN ILDEFONSO Y JUSTO SIERRA  | 0.00%         | 30/12/2021            |
| REFORMA, DE AV. HIDALGO A GLORIETA VIOLETA                                | 0.00%         | 30/12/2021            |

## SOS-DGOIV | Gráficos - Rescate Urbano del Centro Histórico

### 5 DE MAYO

#### EN PROCESO:

- SE REALIZAN TRABAJOS DE DEMOLICIÓN, CARGA Y RETIRO DE MATERIAL PRODUCTO DE LA DEMOLICIÓN, COLADO DE GUARNICIONES, COLOCACIÓN DE ADOCRETO, COLOCACIÓN DE TIERRA VEGETAL Y COLOCACIÓN DE ARBOLES Y ARBUSTOS.



|  |            | PROGRAMA DE ACTIVIDADES DE OBRA, AVENIDA 5 DE MAYO |   |   |   |       |   |   |   |        |   |   |   |            |   |   |   |            |   |   |   |           |   |   |   |  |  |  |  |
|--|------------|--|---|---|---|-------|---|---|---|--------|---|---|---|------------|---|---|---|------------|---|---|---|-----------|---|---|---|--|--|--|--|
| DESCRIPCIÓN DEL PROYECTO               | AVANCE     | JUNIO  |   |   |   | JULIO |   |   |   | AGOSTO |   |   |   | SEPTIEMBRE |   |   |   | OCTUBRE    |   |   |   | NOVIEMBRE |   |   |   |  |  |  |  |
|  |            | 1  | 2 | 3 | 4 | 1     | 2 | 3 | 4 | 1      | 2 | 3 | 4 | 1          | 2 | 3 | 4 | 1          | 2 | 3 | 4 | 1         | 2 | 3 | 4 |  |  |  |  |
| REHABILITACIÓN DE LA AVENIDA 5 DE MAYO | PROGRAMADO | 07/06/2021   |   |   |   |       |   |   |   |        |   |   |   | 55.00%     |   |   |   | 04/10/2021 |   |   |   |           |   |   |   |  |  |  |  |
|  | REAL       | 28/06/2021   |   |   |   |       |   |   |   |        |   |   |   | 49.65%     |   |   |   |            |   |   |   |           |   |   |   |  |  |  |  |



## SOS-DGOIV | Gráficos - Rescate Urbano del Centro Histórico

### TACUBA

#### EN PROCESO:

- SE REALIZA REPROGRAMACIÓN DEL PROGRAMA DE OBRA DE ACUERDO A LA ACTUALIZACIÓN DEL PROYECTO, SE REALIZA SUMINISTRO Y COLOCACIÓN DE LUMINARIAS DE ALUMBRADO PÚBLICO, COLADO DE GUARNICIONES Y COLOCACIÓN DE TIERRA VEGETAL EN JARDINERAS.



| DESCRIPCIÓN DEL PROYECTO             |  | AVANCE     |  | PROGRAMA DE ACTIVIDADES DE OBRA, CALLE DE TACUBA |   |   |   |       |   |   |   |        |   |   |   |            |   |   |   |         |   |   |   |           |   |   |   |   |   |   |   |   |   |   |   |         |  |           |  |
|--------------------------------------|--|------------|--|--|---|---|---|-------|---|---|---|--------|---|---|---|------------|---|---|---|---------|---|---|---|-----------|---|---|---|---|---|---|---|---|---|---|---|---------|--|-----------|--|
|                                      |  |            |  | JUNIO  |   |   |   | JULIO |   |   |   | AGOSTO |   |   |   | SEPTIEMBRE |   |   |   | OCTUBRE |   |   |   | NOVIEMBRE |   |   |   |   |   |   |   |   |   |   |   |         |  |           |  |
|                                      |  |            |  | 1  | 2 | 3 | 4 | 1     | 2 | 3 | 4 | 1      | 2 | 3 | 4 | 1          | 2 | 3 | 4 | 1       | 2 | 3 | 4 | 1         | 2 | 3 | 4 | 1 | 2 | 3 | 4 | 1 | 2 | 3 | 4 |         |  |           |  |
| REHABILITACIÓN DE LA CALLE DE TACUBA |  | PROGRAMADO |  | 2/10/2021  |   |   |   |       |   |   |   |        |   |   |   |            |   |   |   |         |   |   |   |           |   |   |   |   |   |   |   |   |   |   |   | 100.00% |  | 18/1/2021 |  |
|                                      |  | REAL       |  | 28/08/2021                                       |   |   |   |       |   |   |   |        |   |   |   |            |   |   |   |         |   |   |   |           |   |   |   |   |   |   |   |   |   |   |   | 91.04%  |  |           |  |

## SOS-DGOIV | Gráficos - Rescate Urbano del Centro Histórico

### REPÚBLICA DE CHILE

#### EN PROCESO:

- SE REALIZAN RECORRIDOS DE TRAMOS CON SACMEX, INAH, DGOIV, SSC, SEMÁFOROS Y CFE, SE REALIZAN TRABAJOS DE EXCAVACIÓN Y TENDIDO DE TUBERÍA PARA DUCTO MAESTRO, BAJA Y MEDIA TENSIÓN.



| DESCRIPCIÓN DEL PROYECTO                      |  | AVANCE     |  | PROGRAMA DE ACTIVIDADES DE OBRA, CALLE REPÚBLICA DE CHILE |   |   |   |        |   |   |   |            |   |   |   |         |   |   |   |           |   |   |   |           |   |   |   |   |   |   |   |  |  |  |  |        |  |            |  |
|---|--|------------|--|---|---|---|---|--------|---|---|---|------------|---|---|---|---------|---|---|---|-----------|---|---|---|-----------|---|---|---|---|---|---|---|--|--|--|--|--------|--|------------|--|
|   |  |            |  | JULIO   |   |   |   | AGOSTO |   |   |   | SEPTIEMBRE |   |   |   | OCTUBRE |   |   |   | NOVIEMBRE |   |   |   | DICIEMBRE |   |   |   |   |   |   |   |  |  |  |  |        |  |            |  |
|   |  |            |  | 1   | 2 | 3 | 4 | 1      | 2 | 3 | 4 | 1          | 2 | 3 | 4 | 1       | 2 | 3 | 4 | 1         | 2 | 3 | 4 | 1         | 2 | 3 | 4 | 1 | 2 | 3 | 4 |  |  |  |  |        |  |            |  |
| REHABILITACIÓN DE LA CALLE REPÚBLICA DE CHILE |  | PROGRAMADO |  | 16/08/2021  |   |   |   |        |   |   |   |            |   |   |   |         |   |   |   |           |   |   |   |           |   |   |   |   |   |   |   |  |  |  |  | 13.25% |  | 15/12/2021 |  |
|   |  | REAL       |  | 16/08/2021  |   |   |   |        |   |   |   |            |   |   |   |         |   |   |   |           |   |   |   |           |   |   |   |   |   |   |   |  |  |  |  | 7.43%  |  |            |  |



## SOS-DGOIV | Gráficos - Rescate Urbano del Centro Histórico

### PLAZA DE LA SOLIDARIDAD

**EN PROCESO:**

- SE REALIZAN TRABAJOS DE LEVANTAMIENTO TOPOGRÁFICO, TRAZO Y NIVELACIÓN, DEMOLICIÓN DE GUARNICIONES Y BANQUETAS.



|  |            | PROGRAMA DE ACTIVIDADES DE OBRA, PLAZA DE LA SOLIDARIDAD |   |   |   |       |   |   |   |   |        |            |   |   |   |            |   |   |   |         |   |   |        |           |   |   |  |  |  |  |  |  |  |            |
|--|------------|--|---|---|---|-------|---|---|---|---|--------|------------|---|---|---|------------|---|---|---|---------|---|---|--------|-----------|---|---|--|--|--|--|--|--|--|------------|
| DESCRIPCIÓN DEL PROYECTO                     | AVANCE     | JUNIO  |   |   |   | JULIO |   |   |   |   | AGOSTO |            |   |   |   | SEPTIEMBRE |   |   |   | OCTUBRE |   |   |        | NOVIEMBRE |   |   |  |  |  |  |  |  |  |            |
|  |            | 1  | 2 | 3 | 4 | 1     | 2 | 3 | 4 | 1 | 2      | 3          | 4 | 5 | 1 | 2          | 3 | 4 | 1 | 2       | 3 | 4 | 1      | 2         | 3 | 4 |  |  |  |  |  |  |  |            |
| REHABILITACIÓN DE LA PLAZA DE LA SOLIDARIDAD | PROGRAMADO |  |   |   |   |       |   |   |   |   |        | 16/08/2021 |   |   |   |            |   |   |   |         |   |   | 48.26% |           |   |   |  |  |  |  |  |  |  | 14/10/2021 |
|  | REAL       |  |   |   |   |       |   |   |   |   |        | 16/08/2021 |   |   |   |            |   |   |   |         |   |   | 5.73%  |           |   |   |  |  |  |  |  |  |  |            |

## SOS-DGOIV | Gráficos - Rescate Urbano del Centro Histórico

### PLAZA MARTÍ

**EN PROCESO:**

- POR INICIAR TRABAJOS DE MANTENIMIENTO, SE REALIZAN CAMBIOS DE PIEZAS DE MÁRMOL EN PASILLOS DE LA PLAZA.



|                                       |            | PROGRAMA DE ACTIVIDADES DE OBRA, PLAZA JOSÉ MARTÍ |   |   |   |       |   |   |   |   |        |            |   |   |   |            |   |   |   |         |   |   |        |           |   |   |  |  |  |  |  |  |  |            |
|---------------------------------------|------------|---|---|---|---|-------|---|---|---|---|--------|------------|---|---|---|------------|---|---|---|---------|---|---|--------|-----------|---|---|--|--|--|--|--|--|--|------------|
| DESCRIPCIÓN DEL PROYECTO              | AVANCE     | JUNIO   |   |   |   | JULIO |   |   |   |   | AGOSTO |            |   |   |   | SEPTIEMBRE |   |   |   | OCTUBRE |   |   |        | NOVIEMBRE |   |   |  |  |  |  |  |  |  |            |
|                                       |            | 1   | 2 | 3 | 4 | 1     | 2 | 3 | 4 | 1 | 2      | 3          | 4 | 5 | 1 | 2          | 3 | 4 | 1 | 2       | 3 | 4 | 1      | 2         | 3 | 4 |  |  |  |  |  |  |  |            |
| REHABILITACIÓN DE LA PLAZA JOSÉ MARTÍ | PROGRAMADO |   |   |   |   |       |   |   |   |   |        | 16/08/2021 |   |   |   |            |   |   |   |         |   |   | 50.00% |           |   |   |  |  |  |  |  |  |  | 14/10/2021 |
|                                       | REAL       |   |   |   |   |       |   |   |   |   |        | 16/08/2021 |   |   |   |            |   |   |   |         |   |   | 5.80%  |           |   |   |  |  |  |  |  |  |  |            |

SOS-DGOIV | Gráficos - Rescate Urbano del Centro Histórico

POLÍGONO SAN HIPÓLITO

Calle Violeta



SOS-DGOIV | Gráficos - Rescate Urbano del Centro Histórico

POLÍGONO SAN HIPÓLITO

Calle Héroes





# SOS-DGOIV | Gráficos - Rescate Urbano del Centro Histórico

## POLÍGONO SAN HIPÓLITO

### Calle Mina

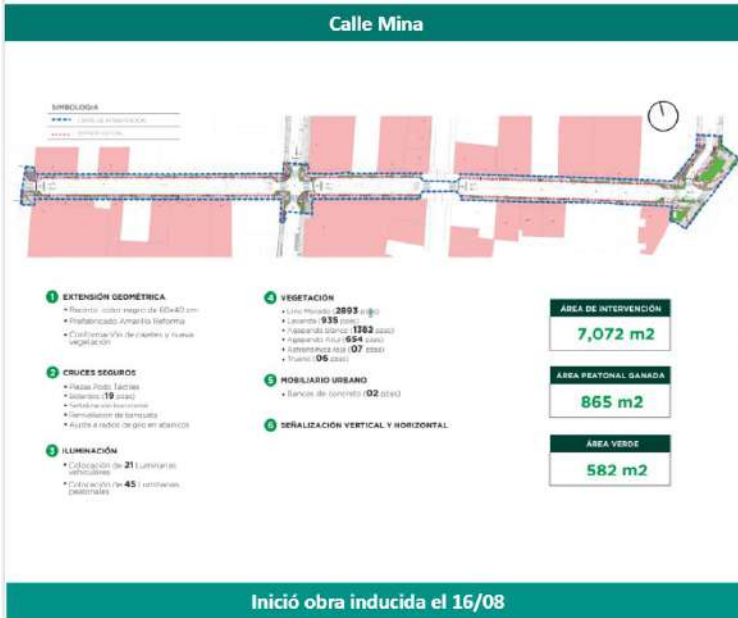

# SOS-DGOIV | Gráficos - Rescate Urbano del Centro Histórico

## POLÍGONO SAN HIPÓLITO

### Calle San Fernando



## POLÍGONO SAN HIPÓLITO

### Avenida Hidalgo

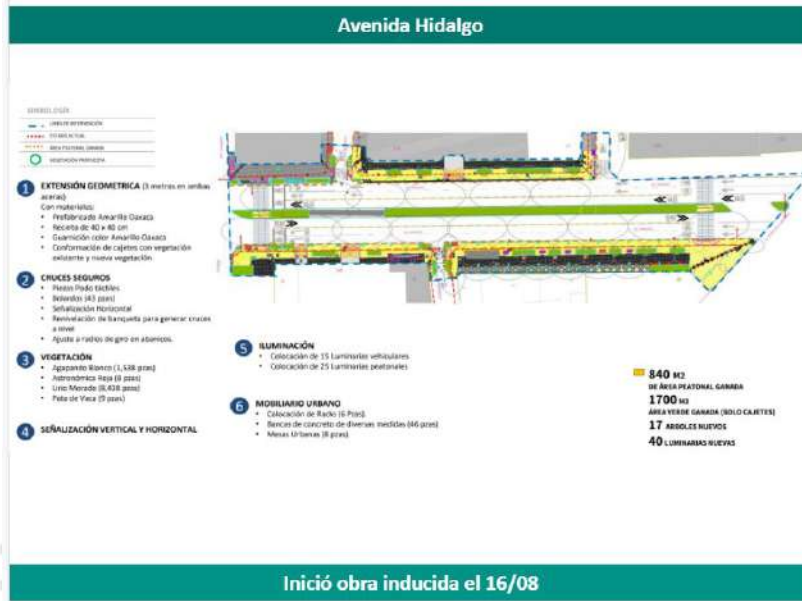



## SOS-DCOP | Indicadores - Construcción de PILARES “La Pulga”

AL 19 DE SEPTIEMBRE DE 2021

### DATOS GENERALES CONTRATISTA

|                            |  |
|----------------------------|--|
| No. CONTRATO               | DGCOP-LPN-L-1-275-20                                   |
| CONTRATISTA                | INOVACION Y PROMOCION DE LA CONSTRUCCION, S.A. DE C.V. |
| PLAZO DE EJECUCIÓN         | 149 DIAS CALENDARIO                                    |
| FECHA DE INICIO            | 02/10/2020   |
| FECHA DE TERMINACIÓN       | 27/02/2021   |
| SUPERFICIE DEL TERRENO     | 3,076.31   |
| AREA DE CONSTRUCCIÓN TOTAL | 2,314.00 M2  |
| AREAS EXTERIORES           | 3,625.00 M2  |

### ESTADO FINANCIERO

|                                 |    |                |
|---------------------------------|----|----------------|
| IMPORTE DEL CONTRATO S/IVA      | \$ | 19,989,459.25  |
| IMPORTE ESTIMADO (PAGADO) S/IVA |    | \$9,571,476.40 |
| IMPORTE POR ESTIMAR S/IVA       | \$ | 10,417,984.85  |

### ANTICIPO

|                        |    |              |
|------------------------|----|--------------|
| ANTICIPO OTORGADO      |    | SIN ANTICIPO |
| ANTICIPO AMORTIZADO    | \$ | -            |
| ANTICIPO POR AMORTIZAR | \$ | -            |

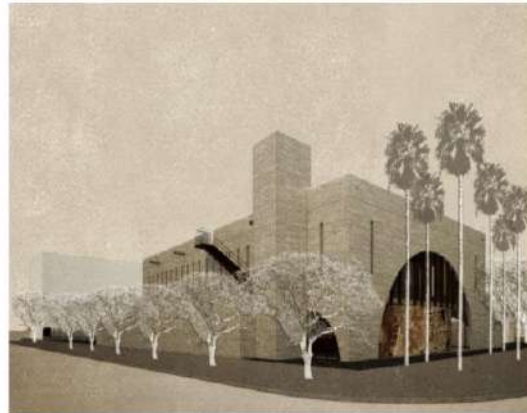

PERSPECTIVA DEL PROYECTO

RESIDENTE:  
 ARQ. GRACIELA DUARTE CALIXTO  
 J.U.D. DE SUPERVISION DE CONSTRUCCION C2

## SOS-DCOP | Indicadores - Construcción de PILARES “La Pulga”

GRÁFICA DE AVANCES DE LA OBRA AL 19 DE SEPTIEMBRE DE 2021  
 CONTRATO DGCOP-LPN-L-1-275-20

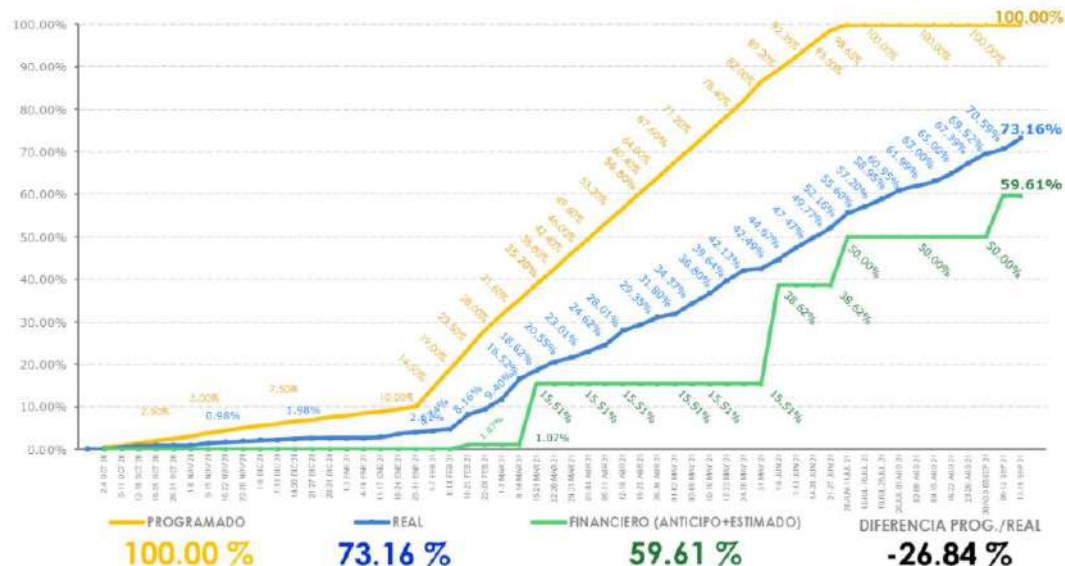

## SOS-DCOP | Reporte fotográfico - Construcción de PILARES “La Pulga”



**FABRICACION DE BARANDAL DE HERRERÍA H-02 Y H-03 DE 1.43 M. DE DESAROLLO EN PRIMER NIVEL  
(A BASE DE POSTES, PASAMANOS Y PROTECCIONES HORIZONTRALES DE VARILLA CORRUGADA)**

## SOS-DCOP | Indicadores - Construcción de PILARES “La Pulga”



**LAVADO EN MUROS DE CONCRETO ARMADO  
EN PRIMER NIVEL**



**COLOCACION DE CIMBRA Y APUNTALAMIENTO  
PARA ESCALERA QUE CONDUCE AL NIVEL DE AZOTEA  
(EJES C/4-5)**



## SOS-DCOP | Indicadores - Construcción de PILARES “La Pulga”



**COLOCACION DE ENLADRILLADO EN AZOTEA  
(EJES 1-6/B-C)**

## SOS-DCOP | Indicadores - Construcción de PILARES “La Pulga”

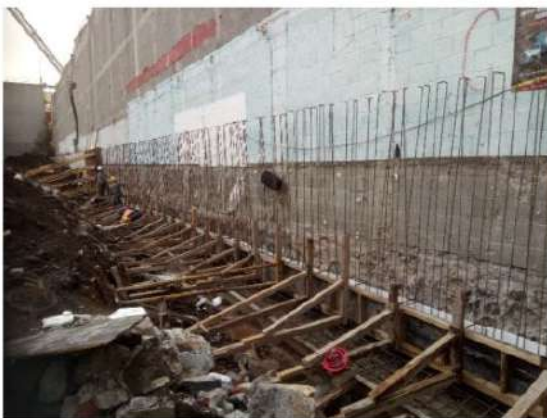

**ARMADO CON ACERO DE REFUERZO  
EN CIMENTACION Y MURO DE COLINDANCIA  
(EJES F/5-6)**



**COLADO CON CONCRETO PREMEZCLADO  
F´C=250KG/CM2 EN MURO DE COLINDANCIA  
(EJES F/5-6)**

## SOS-DCOP | Indicadores - Construcción de PILARES “La Pulga”



**COLADO CON CONCRETO PREMEZCLADO  
F'c=250KG/CM2 PARA CIMENTACION Y MURO BAJO  
DEL PARQUE (EJE 7-E)**



**CONFORMACIÓN DE NIVELES  
EN PLAZA Y JARDÍN/HUERTO  
CON MATERIAL PRODUCTO DE LA EXCAVACIÓN  
(EJES 7-8/E-F)**

## SOS-DCOP | Indicadores - Construcción de PILARES “La Pulga”



**VISTA PANORAMICA NORESTE**



**VISTA PANORAMICA NOROESTE**



## SOS-DCOP | Indicadores - Construcción de PILARES “La Pulga”



VISTA PANORAMICA SURESTE



VISTA PANORAMICA SUROESTE

# Secretaría de Obras y Servicios

Dirección General de Servicios Urbanos y Sustentabilidad  
Alumbrado Público



## SOS-DGSUS Alumbrado Público | Indicadores

| Tema              | Indicador  | Periodicidad | Semana 37<br>Al 10 de septiembre | Semana 38<br>Al 17 de septiembre | Próximo reporte |
|-------------------|--|--------------|----------------------------------|----------------------------------|-----------------|
| Alumbrado Público | Número de luminarias reparadas en vías del PA del CH | Semanal      | 66                               | 102                              | 5 de octubre    |

**Total 168**

## SOS-DGSUS Alumbrado Público | Anexo de indicadores

### REPORTE DE LUMINARIAS REPARADAS EN CENTRO HISTÓRICO PERÍMETRO A / SEMANA 37

| DIRECCIÓN       | ENTRE CALLES                               | COLONIA | CANTIDAD  | INCIDENCIA                | MOTIVO            |
|-----------------|--|---------|-----------|---------------------------|-------------------|
| Av. Juárez      | Calle Dolores y Calle López                | CENTRO  | 19        | Cambio de control         | Circuito apagado  |
|                 | Calle José María Marroquín y Calle Dolores | CENTRO  | 1         | Reconexión de líneas      | Luminaria apagada |
|                 | Calle Dolores y Calle López                | CENTRO  | 19        | Restablecimiento de break | Circuito apagado  |
| Alameda Central | Av. Hidalgo y Av. Juárez                   | CENTRO  | 4         | Reconexión de líneas      | Circuito apagado  |
|                 | Av. Hidalgo y Av. Juárez                   | CENTRO  | 4         | Reconexión de líneas      | Circuito apagado  |
|                 | Av. Hidalgo y Av. Juárez                   | CENTRO  | 7         | Reconexión de líneas      | Circuito apagado  |
|                 | Av. Hidalgo y Av. Juárez                   | CENTRO  | 5         | Reconexión de líneas      | Circuito apagado  |
|                 | Av. Hidalgo y Av. Juárez                   | CENTRO  | 7         | Reconexión de líneas      | Circuito apagado  |
| <b>TOTAL</b>    |  |         | <b>66</b> |                           |                   |

## SOS-DGSUS Alumbrado Público | Anexo de indicadores

### REPORTE DE LUMINARIAS REPARADAS EN CENTRO HISTÓRICO PERÍMETRO A / SEMANA 38

| DIRECCIÓN       | ENTRE CALLES             | COLONIA  | CANTIDAD | INCIDENCIA                        | MOTIVO                     |
|-----------------|--------------------------|----------|----------|-----------------------------------|----------------------------|
| Alameda Central | Av. Hidalgo y Av. Juárez | CENTRO   | 11       | Se soldán tapas de registros      | Tapas de registro abiertas |
| Alameda Central | Av. Hidalgo y Av. Juárez | CENTRO   | 2        | Instalación de balastro y lámpara | Luminarias Apagadas        |
| Alameda Central | Av. Hidalgo y Av. Juárez | CENTRO   | 5        | Reconexión de Líneas              | Luminarias Apagadas        |
| Alameda Central | Av. Hidalgo y Av. Juárez | CENTRO   | 7        | Reconexión de Líneas              | Lámpara Apagada            |
| Alameda Central | Av. Hidalgo y Av. Juárez | CENTRO   | 2        | Reconexión de Líneas              | Luminarias Apagadas        |
| Alameda Central | Av. Hidalgo y Av. Juárez | CENTRO   | 1        | Instalación de balastro           | Luminaria Apagada          |
|                 |                          | SUBTOTAL | 28       |                                   |                            |

## SOS-DGSUS Alumbrado Público | Anexo de indicadores

### REPORTE DE LUMINARIAS REPARADAS EN CENTRO HISTÓRICO PERÍMETRO A / SEMANA 38

| DIRECCIÓN       | ENTRE CALLES              | COLONIA  | CANTIDAD | INCIDENCIA                  | MOTIVO              |
|-----------------|---------------------------|----------|----------|-----------------------------|---------------------|
| Alameda Central | Av. Hidalgo y Av. Juárez  | CENTRO   | 3        | Reconexión de Líneas        | Luminarias Apagadas |
|                 | Av. Hidalgo y Av. Juárez  | CENTRO   | 13       | Reconexión de Líneas        | Circuito Apagado    |
|                 | Dr. Mora y Ángela Peralta | CENTRO   | 9        | Restablecimiento de control | Circuito Apagado    |
|                 | Dr. Mora y Ángela Peralta | CENTRO   | 1        | Reconexión de Líneas        | Luminarias Apagadas |
|                 |                           | SUBTOTAL | 26       |                             |                     |

## SOS-DGSUS Alumbrado Público | Anexo de indicadores

### REPORTE DE LUMINARIAS REPARADAS EN CENTRO HISTÓRICO PERÍMETRO A / SEMANA 38

| DIRECCIÓN                      | ENTRE CALLES                                 | COLONIA      | CANTIDAD   | INCIDENCIA           | MOTIVO              |
|--------------------------------|--|--------------|------------|----------------------|---------------------|
| Av. Juárez                     | Calle Dolores y Calle López                  | CENTRO       | 19         | Restablecer break    | Circuito apagado    |
|                                | Calle Dolores y Calle López                  | CENTRO       | 19         | Restablecer break    | Circuito apagado    |
|                                | Calle Dolores y Calle López                  | CENTRO       | 6          | Restablecer break    | Circuito apagado    |
| Calle Plaza de la Constitución | 5 de Febrero y Av. 20 de Noviembre           | CENTRO       | 3          | Reconexión de líneas | Luminarias apagadas |
|                                | Av. 20 de Noviembre y José María Pino Suárez | CENTRO       | 1          | Reconexión de líneas | Luminaria apagada   |
|                                |  | SUBTOTAL     | 48         |                      |                     |
|                                |  | <b>TOTAL</b> | <b>102</b> |                      |                     |

## SOS-DGSUS Alumbrado Público | Gráficas de Indicadores

SEMANA 37

### AV. JUÁREZ

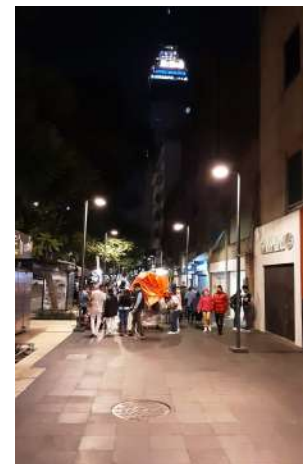

**CAMBIO DE CONTROL / CIRCUITOS APAGADOS**

**ALAMEDA CENTRAL**



**RECONEXIÓN DE LÍNEAS / CIRCUITO APAGADO**

**ALAMEDA CENTRAL**

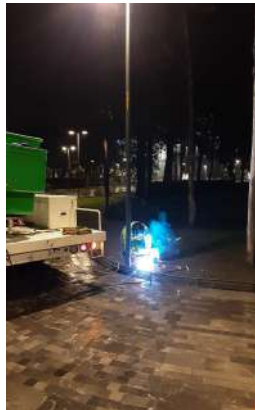

**TAPAS SOLDADAS / TAPA DE REGISTRO ABIERTA.**

**AV. JUÁREZ.**



**REESTABLECER BREAK / CIRCUITO ABIERTO.**

**CALLE PLAZA DE LA CONSTITUCIÓN**

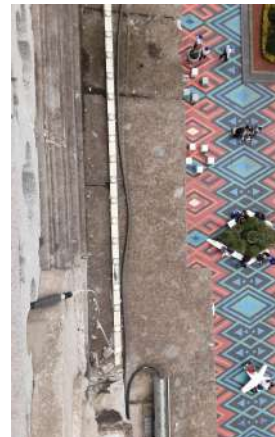

**RECONEXIÓN DE LÍNEAS / LÁMPARA APAGADA.**



# Secretaría de Obras y Servicios

Dirección General de Servicios Urbanos y Sustentabilidad  
Subdirección de Parques “B”



## SOS-DGSUS Subdirección de Parques “B” | Indicadores

| Tema     | Indicador   | Periodicidad | 23/08 al 05/09 | 06 al 19/09   | Próximo reporte |
|----------|---|--------------|----------------|---------------|-----------------|
| Limpieza | Kilómetros Barridos de guarnición en el perímetro “A” del Centro Histórico                | Quincenal    | 8,618.512 km   | 8,618.512 Km  | 5 de Octubre    |
| Limpieza | Metros cuadrados Barridos de Banquetas en el perímetro “A” del Centro Histórico           | Quincenal    | 16,768,780 m2  | 16,768,780 m2 |                 |
| Limpieza | Metros Cuadrados Barridos de Plazas y Corredores en el perímetro “A” del Centro Histórico | Quincenal    | 8,474,312 m2   | 8,474,312 m2  |                 |

## SOS-DGSUS Subdirección de Parques “B” | Indicadores

| Tema                  | Indicador   | Periodicidad | 23/08 al 05/09 | 06 al 19/09  | Próximo reporte |
|-----------------------|---|--------------|----------------|--------------|-----------------|
| Limpieza              | Kilómetros de Barrido Mecánico en el perímetro “A” del Centro Histórico   | Quincenal    | 1,279.040 km   | 1,279.040 km | 5 de Octubre    |
| Limpieza              | Metros cúbicos de residuos sólidos levantados en tiraderos clandestinos y recolección de residuos producto del barrido en el perímetro “A” del Centro Histórico | Quincenal    | 6,934 m3       | 8,103 m3     |                 |
| Recolección de tierra | Metros cúbicos de tierra recolectada en el perímetro “A” del Centro Histórico   | Quincenal    | 117.00 m3      | 114.00 m3    |                 |

## SOS-DGSUS Subdirección de Parques “B” | Indicadores

| Tema                      | Indicador   | Periodicidad | 23/08 al 05/09                          | 06 al 19/09                             | Próximo reporte |
|---------------------------|---|--------------|---|---|-----------------|
| Lavado de papeleras       | Piezas de papeleras lavadas en el perímetro “A” del Centro Histórico  | Quincenal    | 1,120 piezas                            | 1,120 piezas                            | 5 de Octubre    |
| Lavado                    | Metros cuadrados lavados en Plazas, Calles, Corredores peatonales y semipeatonales en el perímetro “A” del Centro Histórico | Quincenal    | 627,990 m2                              | 706,774 m2                              |                 |
| Lavado de sitios críticos | Sitios críticos lavados en el perímetro “A” del Centro Histórico  | Quincenal    | 18 Sitios (256 promedio en la quincena) | 18 Sitios (256 promedio en la quincena) |                 |

## SOS-DGSUS Subdirección de Parques “B” | Indicadores

| Tema                               | Indicador  | Periodicidad | 23/08 al 05/09                             | 06 al 19/09                                | Próximo reporte |
|------------------------------------|--|--------------|--|--|-----------------|
| Recolección tiraderos clandestinos | Recolección diaria de 25 tiraderos clandestinos en el Perímetro “A” del Centro Histórico | Quincenal    | 25 Tiraderos (350 promedio en la quincena) | 25 Tiraderos (350 promedio en la quincena) | 5 de Octubre    |
| Retiro de chicles                  | Piezas de Chicles retiradas en el Corredor Madero  | Quincenal    | 3,957 piezas                               | 4,554 piezas                               |                 |
| Eliminación de grafiti             | Metros Cuadrados de grafiti eliminado en el Perímetro “A” el Centro Histórico            | Quincenal    | 1,624 m2                                   | 4,329 m2                                   |                 |

## SOS-DGSUS Subdirección de Parques “B” | Indicadores

| Tema                          | Indicador  | Periodicidad | 23/08 al 05/09  | 06 al 19/09   | Próximo reporte |
|-------------------------------|--|--------------|---|---|-----------------|
| Desratización                 | Desratización en el Perímetro “A” y “B” del Centro Histórico           |              | Colocación 1,859 cebos cereal B; 2,423 cebos block; 130 Racumín Pasta, en una superficie de 91,160 m2 | Colocación 2,753 Larinat; 983 Racumin pasta en una superficie de 127,230 m2 | 5 de Octubre    |
| Retiro de propaganda          | Piezas retiradas de propaganda en el Perímetro “A” el Centro Histórico |              | 1,827 piezas  | 2,483 piezas  |                 |
| Atención en Retiro de Plantón | Atención en Retiro de Plantón el Perímetro “A” del Centro Histórico    |              | 04 atención   | 0   |                 |



## SOS-DGSUS Subdirección de Parques “B” | Gráficas - Acciones preventivas con el personal por COVID-19

- Toma la temperatura todos los días en los tres turnos.
- Entrega de caretas, cubrebocas y guantes a toda la gente para su protección.



## SOS-DGSUS Subdirección de Parques “B” | Anexo de indicadores

### ELIMINACIÓN DE GRAFITI

| VIALIDAD  | Cantidad | U.M. |
|---|----------|------|
| MESONES DE JESÚS MARÍA A ALDACO                                     | 22       | m2   |
| REPÚBLICA DEL SALVADOR DE EJE CENTRAL LÁZARO CÁRDENAS A JESÚS MARÍA | 26       | m2   |
| BELISARIO DOMÍNGUEZ DE EJE CENTRAL A REPÚBLICA DE BRASIL            | 54       | m2   |
| REGINA DE SIMÓN BOLÍVAR A CORREO MAYOR                              | 12       | m2   |
| 5 DE FEBRERO DE 16 DE SEPTIEMBRE A AV. JOSÉ MARÍA IZAZAGA           | 19.50    | m2   |
| SAN JERÓNIMO DE CORREO MAYOR A EJE CENTRAL LÁZARO CÁRDENAS          | 23       | m2   |
| AV. 5 DE MAYO DE EJE CENTRAL LÁZARO CÁRDENAS A MONTE DE PIEDAD      | 10.50    | m2   |
| PLAZA DE LA CONSTITUCIÓN (PROTESTA)                                 | 4,162    | m2   |

**TOTAL**

**4,329**

**m2**

## SOS-DGSUS Subdirección de Parques "B" | Anexo de indicadores

### ELIMINACIÓN DE 4,162 M2 DE GRAFITI DE PROTESTA Y 167 M2 DE GRAFITI VANDÁLICO



## SOS-DGSUS Subdirección de Parques "B" | Gráficas de indicadores

### LAVADO DE PLAZA DE LA CONSTITUCIÓN

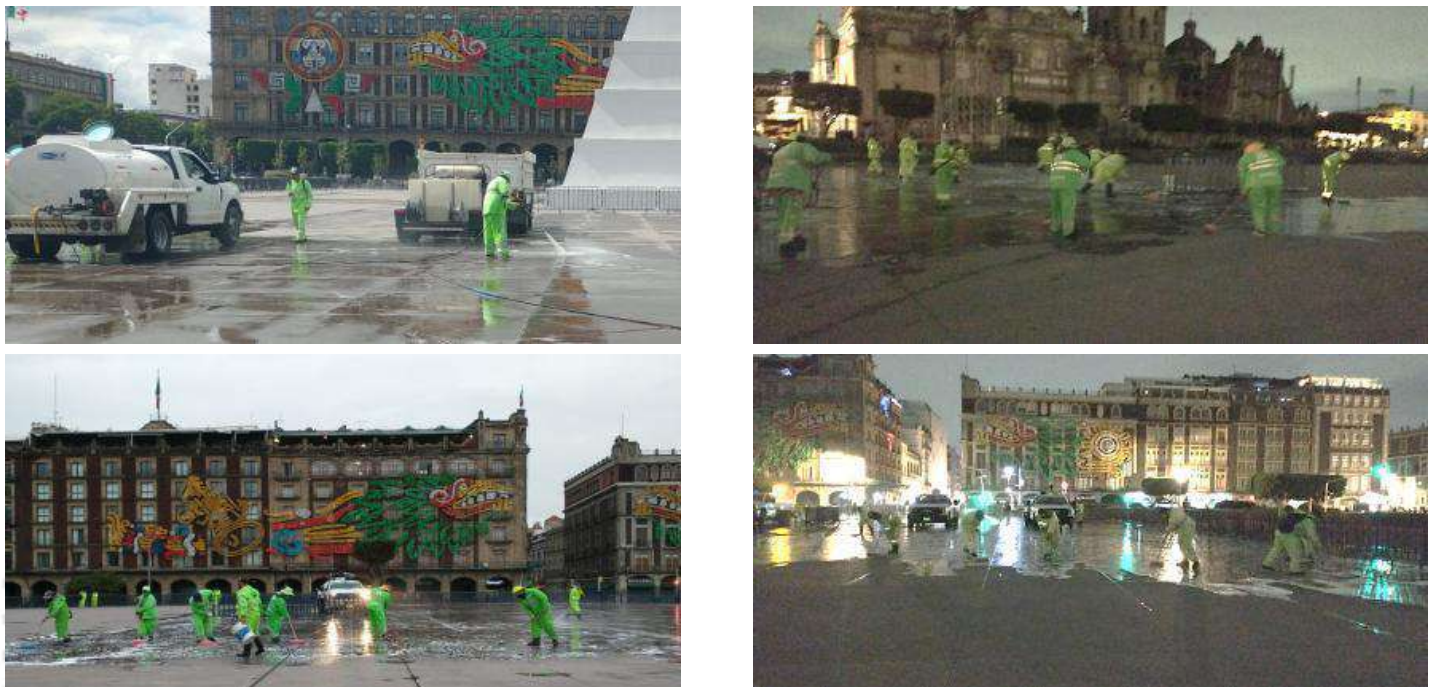



SOS-DGSUS Subdirección de Parques "B" | Gráficas de indicadores

ATENCIÓN CON MOTIVO DE LA CELEBRACIÓN DE LAS FIESTAS PATRIAS 15 DE SEPTIEMBRE



SOS-DGSUS Subdirección de Parques "B" | Gráficas de indicadores

ATENCIÓN CON MOTIVO DE LA CELEBRACIÓN DE LAS FIESTAS PATRIAS 16 DE SEPTIEMBRE





## SOS-DGSUS Subdirección de Parques "B" | Gráficas de indicadores

### Atención Fauna Nociva



## SOS-DGSUS Subdirección de Parques "B" | Anexo de indicadores

### Atención Fauna Nociva

| Lugar                                 | Cuadrantes | Ubicación   | Actividad  |
|---------------------------------------|------------|---|--|
| Vialidad Eje 1 Oriente Circunvalación | B          | De Eje 1 Norte a República de Guatemala, Col. Centro, Alcaldía Cuauhtémoc                             | Desratización 245 larinat block en un área de 1,600 m2                     |
| Vialidad Eje 1 Oriente Circunvalación | B          | De Av. San Pablo a Fray Servando Teresa de Mier, Col. Centro, Alcaldía Cuauhtémoc                     | Desratización 157 larinat block en un área de 800 m2                       |
| Eje 1 Oriente Circunvalación          | B          | De República de Guatemala a San Pablo, Col. Centro, Alcaldía Cuauhtémoc                               | Desratización 123 lanirat block en un área de 2,200 m2.                    |
| Exterior Mercado San Lucas            | B          | Escuela Médico Militar Callejón del Hormiguero, Callejón San Miguel, Col. Centro, Alcaldía Cuauhtémoc | Desratización 75 lanirat block en un área de 1,800 m2.                     |
| Parque Área Verde                     | B          | Balderas, Tolsá y Enrico Martínez, Col. Centro, Alcaldía Cuauhtémoc                                   | Desratización 69 lanirat block en un área de 800 m2.                       |
| Vialidad Plaza de la Ciudadela        | B          | Av. Balderas, Enrico Martínez y José María Morelos, Col. Centro, Alcaldía Cuauhtémoc                  | Desratización 76 lanirat block en un área de 850 m2.                       |
| Plaza de la Soledad                   | B          | Limón, San Simón y Cuadrante de la Soledad, Col. Merced Balbuena, Alcaldía Venustiano Carranza        | Desratización 72 lanirat block; y 96 racumin pasta en un área de 560 m2.   |
| Vialidad General Anaya                | B          | De Eje 1 Oriente a San Ciprián, Col. Merced Balbuena, Alcaldía Venustiano Carranza                    | Desratización 56 lanirat block; y 66 racumin pasta en un área de 1,200 m2. |

## SOS-DGSUS Subdirección de Parques "B" | Anexo de indicadores

### Atención Fauna Nociva

| Lugar   | Cuadran tes | Ubicación   | Actividad   |
|---|-------------|---|---|
| Exterior del Mercado Candelaria                 | B           | Corregidora, Congreso de la Unión, San Ciprián y General Anaya, Col. Merced Balbuena, Alcaldía Venustiano Carranza                        | Desratización 30 lanirat block; y 105 racumin pasta en un área de 1,140 m2. |
| Mercado de la Merced                            | B           | Fray Servando Teresa de Mier, Eje 1 Ote. Circunvalación, General Anaya y San Ciprián, Col. Merced Balbuena, Alcaldía Venustiano Carranza. | Desratización 58 lanirat block; y 75 racumin pasta en un área de 8,200 m2.  |
| Vialidad Eje 1 Oriente Anillo de Circunvalación | B           | Eje 1 Norte a San Pablo, Col. Morelos, Alcaldía Venustiano Carranza   | Desratización 96 lanirat block; y 90 racumin pasta en un área de 3,800 m2.  |
| Plaza de la Solidaridad                         | A           | Av. Juárez esquina Balderas, Col. Centro, Alcaldía Cuauhtémoc   | Desratización 36 lanirat block; y 20 racumin pasta en un área de 860 m2.    |
| Plaza San Fernando                              | A           | Eje 1 Poniente Guerrero, San Fernando Puente de Alvarado, Col. Guerrero, Alcaldía Cuauhtémoc  | Desratización 24 lanirat block; y 24 racumin pasta en un área de 2,500 m2.  |
| Vialidad Puente de Alvarado                     | B           | De Av. Paseo de la Reforma a callejón Sombrereros, Col. Centro, Alcaldía Cuauhtémoc   | Desratización 24 lanirat block; y 30 racumin pasta en un área de 750 m2.    |

## SOS-DGSUS Subdirección de Parques "B" | Anexo de indicadores

### Atención Fauna Nociva

| Lugar   | Cuadrante s | Ubicación   | Actividad  |
|---|-------------|---|--|
| Bodega de Limpieza Urbana Av. Juárez No. 20     | A           | Av. Juárez, Av. Hidalgo, Dr. Mora, Ángela Peralta, Col. Centro, Alcaldía Cuauhtémoc               | Desratización 18 lanirat block; y 18 racumin pasta en un área de 200 m2.   |
| Vialidad San Pablo                              | A           | De Eje 1 Oriente a Av. José María Pino Suárez, Col. Centro, Alcaldía Cuauhtémoc                   | Desratización 78 lanirat block; y 32 racumin pasta en un área de 2,100 m2. |
| Av. José María Izazaga                          | A           | De Isabel la Católica a Bolívar, Col. Centro, Alcaldía Cuauhtémoc                                 | Desratización 54 Lanirat block; y 30 racumin pasta en un área de 1,400 m2. |
| Eje 1 Norte Mosqueta                            | A           | Eje 1 Poniente Guerrero a Paseo de la Reforma, lado Sur Norte, Col. Guerrero, Alcaldía Cuauhtémoc | Desratización 45 lanirat block; y 44 racumin pasta en un área de 800 m2.   |
| Vialidad Roldan                                 | B           | De Fray Servando Teresa de Mier a Puente de Santo Tomás, Col. Centro, Alcaldía Cuauhtémoc         | Desratización 42 lanirat block; y 30 racumin pasta en un área de 450 m2.   |
| Vialidad Eje 1 Oriente Anillo de Circunvalación | B           | Fray Servando y Calzada de la Viga, Col. Esperanza, Alcaldía Venustiano Carranza                  | Desratización 66 lanirat block; y 61 racumin pasta en un área de 650 m2.   |

## SOS-DGSUS Subdirección de Parques “B” | Anexo de indicadores

### Atención Fauna Nociva

| Lugar                           | Cuadrantes | Ubicación   | Actividad  |
|---------------------------------|------------|---|--|
| Vialidad Av. Morelos            | B          | Congreso de la Unión a Calzada de la Viga, Col. Jamaica, Alcaldía Venustiano Carranza                                       | Desratización 51 lanirat block en un área de 850 m2.   |
| Vialidad Congreso de la Unión   | B          | Emiliano Zapata a Herreros de Oriente a Poniente, Col. Morelos, Alcaldía Venustiano Carranza                                | Desratización 84 lanirat block en un área de 800 m2.   |
| Vialidad Congreso de la Unión   | B          | De Fray Servando a Sidar y Rovirosa, Col. Merced Balbuena, Alcaldía Venustiano Carranza                                     | Desratización 60 lanirat block en un área de 1,200 m2. |
| Exterior del mercado de Jamaica | B          | Congreso de la Unión lado Oriente, Calzada Mixiuhca y Melchor Ocampo, Col. Magdalena Mixiuhca, Alcaldía Venustiano Carranza | Desratización 35 lanirat block en un área de 1,600 m2. |
| Exterior del metro Moctezuma    | B          | Calzada Zaragoza y Troncoso, Col. Unidad Kennedy, Alcaldía Venustiano Carranza  | Desratización 45 lanirat block en un área de 650 m2.   |
| Parque S/N                      | B          | Manuel Doblado y Obreros, Col. Morelos, Alcaldía Cuauhtémoc   | Desratización 54 lanirat block en un área de 220 m2.   |
| Eje 2 Norte                     | B          | Esquina Eje Central Lázaro Cárdenas, Col. Peralvillo, Alcaldía Cuauhtémoc   | Desratización 66 lanirat block en un área de 350 m2.   |
| Vialidad Eje 1 Oriente          | B          | Esquina Constancia Tiradero clandestino No. 62, Col. Morelos, Alcaldía Cuauhtémoc   | Desratización 45 lanirat block en un área de 100 m2.   |
| Vialidad Eje 1 Oriente          | B          | Esquina Caridad, Col. Morelos, Alcaldía Cuauhtémoc  | Desratización 60 lanirat block en un área de 250 m2.   |

## SOS-DGSUS Subdirección de Parques “B” | Anexo de indicadores

### Atención Fauna Nociva

| Lugar                           | Cuadrantes | Ubicación  | Actividad   |
|---------------------------------|------------|--|---|
| Vialidad Arcos de Belem         | B          | De Luis Moya a Balderas, Col. Centro, Alcaldía Cuauhtémoc  | Desratización 135 lanirat block en un área de 1,500 m2.                     |
| Tramo                           | B          | Av. Del Trabajo No. 28, Col. Morelos, Alcaldía Venustiano Carranza   | Desratización 174 lanirat block en un área de 650 m2                        |
| Metro Oceanía                   | B          | Rio Consulado y Av. 608, Col. Pensador Mexicano, Gustavo A. Madero   | Desratización 114 lanirat block en un área de 800 m2.                       |
| Tiradero Clandestino            | B          | Plutarco Elías Calles y Congreso de la Unión, Col. Barrio Zapotla, Alcaldía Iztacalco                              | Desratización y fumigación 180 lanirat block en un área de 600 m2.          |
| Plaza de la Constitución        | A          | Av. 20 de Noviembre, Av. José María Pino Suárez, Av. 5 de Mayo, 16 de Septiembre, Col. Centro, Alcaldía Cuauhtémoc | Desratización 24 racumin pasta en un área de 46,800 m2.                     |
| Vialidad Eje 1 Poniente Rosales | B          | De Puente de Alvarado a Av. Paseo de la Reforma, Col. Centro, Alcaldía Cuauhtémoc                                  | Desratización 36 lanirat block; y 30 racumin pasta en un área de 900 m2.    |
| Vialidad Balderas               | B          | De Av. Paseo de la Reforma a Av. Juárez, Col. Centro, Alcaldía Cuauhtémoc  | Desratización 48 lanirat block; y 50 racumin pasta en un área de 1,200 m2.  |
| Alameda Central                 | A          | Av. Juárez, Av. Hidalgo, Dr. Mora, Ángela Peralta, Col. Centro, Alcaldía Cuauhtémoc                                | Desratización 18 lanirat block; y 50 racumin pasta en un área de 33,000 m2. |



## SOS-DGSUS Subdirección de Parques "B" | Anexo de indicadores

### Atención Fauna Nociva

| Lugar                  | Cuadrantes | Ubicación   | Actividad  |
|------------------------|------------|---|--|
| Plaza Teatro Blanquita | B          | Eje Central Lázaro Cárdenas, Pensador Mexicano y Mina, Col. Centro, Alcaldía Cuauhtémoc             | . Desratización 54 lanirat block; 24 racumin pasta en un área de 1,800 m2. |
| Vialidad Eje 1 Oriente | B          | Manuel Doblado Tiradero clandestino No. 64, Col. Morelos, Alcaldía Cuauhtémoc                       | Desratización 18 lanirat block en un área de 100 m2.                       |
| Vialidad San Ciprian   | B          | De General Anaya a Fray Servando Teresa de Mier, Col. Merced Balbuena, Alcaldía Venustiano Carranza | Desratización 32 lanirat block; y 84 racumin pasta en un área de 1,200 m2. |

## SOS-DGSUS Subdirección de Parques "B" | Gráficas de indicadores

### LAVADO



## SOS-DGSUS Subdirección de Parques "B" | Gráficas de indicadores

### BARRIDO MANUAL



## SOS-DGSUS Subdirección de Parques "B" | Gráficas de indicadores

### RECOLECCIÓN DE RESIDUOS SÓLIDOS





## SOS-DGSUS Subdirección de Parques "B" | Gráficas de indicadores

### RECOLECCIÓN DE TIRADEROS CLANDESTINOS



## SOS-DGSUS Subdirección de Parques "B" | Gráficas de indicadores

### LAVADO DE PAPELERAS



### RETIRO DE PROPAGANDA





## RETIRO DE CHICLES



## STC Metro | Indicadores

| Indicador   | Periodicidad | 4 al 17/09                             | Próximo reporte |
|---|--------------|--|-----------------|
| 75 Escaleras eléctricas en las 29 estaciones del Centro Histórico | Quincenal    | 3 escalera detenida (en mantenimiento) | 5 de octubre    |
| 19 Elevadores en estaciones del Centro Histórico                  |              | 1 elevador detenido                    |                 |

## Metrobús

**Metrobús | Corredor Centro Histórico Inaugurada el 1 de abril del 2012  
Cuenta con 62 parabuses y 3 terminales.**

| CONCEPTO  | PENDIENTES    | REALIZADOS  |
|---|---------------|-------------|
| Rehabilitación de Guarnición y Recinto en para bus. | 18 ESTACIONES | 50%         |
| Rehabilitación de Estelas informativas.             | 57 PIEZAS     | 5 piezas    |
| Suministro de Estelas informativas.                 | 6 PIEZAS      | 3 pieza     |
| Colocación de Bolardos .                            | 49 PIEZAS     | 0%          |
| Colocación de Elementos de Confinamiento.           | 5880 PIEZAS   | 2226 PIEZAS |
| Balizamiento general                                | 73,795.15 ml  | 37%         |

**Metrobús | Para bus al 90% pero que faltan bolardos en cruces peatonales.**



Delegación Cuauhtémoc



México Tenochtitlán





**Metrobús | Para bus al 90% pero que faltan bolardos en cruces peatonales.**



Vocacional 5



Juárez

**Metrobús | Para bus Museo de San Carlos.**



## Metrobús | Para bus Plaza de la República.



## Metrobús | Para bus Glorieta de Colón.



## Metrobús | Para bus Expo Reforma.



## Metrobús | Para bus Eje Central.





# Metrobús | Para bus Cecilio Robelo.



# Metrobús | Para bus Morelos.



## Metrobús | Para bus Ferrocarril de Cintura.



## Metrobús | Para bus Mixcalco.





## Metrobús | Balizamiento.



## Metrobús | Elementos de Confinamiento.





# Comisión Federal de Electricidad



## Comisión Federal de Electricidad | Indicadores

| Tema                            | Indicador   | Periodicidad | Quincena del 7 al 20 de septiembre de 2021 | Próximo reporte   |
|---------------------------------|---|--------------|--|-------------------|
| Mantenimiento a infraestructura | Número de robos registrados de elementos de infraestructura               | Quincenal    | 0  |                   |
|                                 | Número de bóvedas atendidas con acciones de desagüe                       | Quincenal    | 57   |                   |
|                                 | Número de atenciones a fallas en el suministro de energía eléctrica       | Quincenal    | 16   | 1 de octubre 2021 |
|                                 | Número de tapas de registros y/o bóvedas reparadas                        | Quincenal    | 3  |                   |
|                                 | Número de obras de mantenimiento que impliquen rompimiento en vía pública | Quincenal    | 11   |                   |

## Comisión Federal de Electricidad | Anexo de indicadores

### Anexo 1. Detalle de ubicaciones Número de robos registrados de elementos de infraestructura

| DIRECCIÓN | ENTRE CALLES |          | NO. EXT O REFERENCIA | COLONIA  | CANTIDAD | Anexo    |
|-----------|--------------|----------|----------------------|----------|----------|----------|
| SIN DATO  | SIN DATO     | SIN DATO | SIN DATO             | SIN DATO | SIN DATO | SIN DATO |
|           |              |          |                      |          |          |          |

## Comisión Federal de Electricidad | Anexo de indicadores

### Anexo 2. Detalle de ubicaciones Número de bóvedas atendidas con acciones de desagüe

| DIRECCIÓN        | ENTRE CALLES |                        | NO. EXT O REFERENCIA | COLONIA      | CANTIDAD  | Anexo                                    |
|------------------|--------------|------------------------|----------------------|--------------|-----------|--|
| 16 DE SEPTIEMBRE | EJE CENTRAL  | CORREO MAYOR           | SIN DATO             | COL. CENTRO  | 16        | INSPECCIÓN DESAGÜE Y LIMPIEZA DE BÓVEDAS |
| 5 DE MAYO        | EJE CENTRAL  | MONTE DE PIEDAD        | SIN DATO             | COL. CENTRO  | 13        | INSPECCIÓN DESAGÜE Y LIMPIEZA DE BÓVEDAS |
| TACUBA           | EJE CENTRAL  | REPÚBLICA DE ARGENTINA | SIN DATO             | COL. CENTRO  | 11        | INSPECCIÓN DESAGÜE Y LIMPIEZA DE BÓVEDAS |
| MADERO           | EJE CENTRAL  | MONTE DE PIEDAD        | SIN DATO             | COL. CENTRO  | 17        | INSPECCIÓN DESAGÜE Y LIMPIEZA DE BÓVEDAS |
|                  |              |                        |                      | <b>TOTAL</b> | <b>57</b> |  |

## Comisión Federal de Electricidad | Anexo de indicadores

### Anexo 3. Detalle de ubicaciones Número de atenciones de fallas en el suministro de energía eléctrica

| DIRECCIÓN                             | ENTRE CALLES        |                   | NO. EXT O REFERENCIA | COLONIA      | CANTIDAD  | Anexo                               |
|---------------------------------------|---------------------|-------------------|----------------------|--------------|-----------|-------------------------------------|
| REP. DE PERÚ 115                      | REP. DE BRASIL      | REP. DE ARGENTINA | SIN DATO             | COL. CENTRO  | 1         | SE REALIZA REPARACIÓN DE EMERGENCIA |
| LEONA VICARIO                         | ESQUINA             | MIXCALCO          | SIN DATO             | COL. CENTRO  | 1         | SE REALIZA REPARACIÓN DE EMERGENCIA |
| CIRCUNVALACIÓN                        | ESQUINA             | REP. DE URUGUAY   | SIN DATO             | COL. CENTRO  | 1         | SE REALIZA REPARACIÓN DE EMERGENCIA |
| LAZARÍN DEL TORO 17                   | REP. DE CHILE       | ALLENDE           | SIN DATO             | COL. CENTRO  | 1         | SE REALIZA REPARACIÓN DE EMERGENCIA |
| LAZARÍN DEL TORO 19                   | REP. DE CHILE       | ALLENDE           | SIN DATO             | COL. CENTRO  | 1         | SE REALIZA REPARACIÓN DE EMERGENCIA |
| CHIMALPOPOCA 1                        | ESQUINA             | EJE CENTRAL       | SIN DATO             | COL. CENTRO  | 1         | SE REALIZA REPARACIÓN DE EMERGENCIA |
| CIRCUNVALACIÓN 1023                   | SANTO TOMÁS         | FRAY SERVANDO     | SIN DATO             | COL. CENTRO  | 1         | SE REALIZA REPARACIÓN DE EMERGENCIA |
| REP. DE URUGUAY 182                   | ROLDÁN              | SANTO TOMÁS       | SIN DATO             | COL. CENTRO  | 1         | SE REALIZA REPARACIÓN DE EMERGENCIA |
| LEANDRO VALLE 19                      | ESQUINA             | REP. DE PERÚ      | SIN DATO             | COL. CENTRO  | 1         | SE REALIZA REPARACIÓN DE EMERGENCIA |
| REP. DE BRASIL 42, 46, 48, 50, 52, 54 | BELISARIO DOMÍNGUEZ | REP. DE PERÚ      | SIN DATO             | COL. CENTRO  | 6         | SE REALIZA REPARACIÓN DE EMERGENCIA |
| REP. DE CHILE 62                      | REP. DE HONDURAS    | REP. DE PERÚ      | SIN DATO             | COL. CENTRO  | 1         | SE REALIZA REPARACIÓN DE EMERGENCIA |
|                                       |                     |                   |                      | <b>TOTAL</b> | <b>16</b> |                                     |

## Comisión Federal de Electricidad | Anexo de indicadores

### Anexo 4. Detalle de ubicaciones Número de tapas de registros y/o bóvedas reparadas

| DIRECCIÓN                 | ENTRE CALLES |                           | NO. EXT O REFERENCIA | COLONIA      | CANTIDAD | Anexo                        |
|---------------------------|--------------|---------------------------|----------------------|--------------|----------|------------------------------|
| ANTONIO ALZATE            | ESQUINA      | ENRIQUE GONZÁLEZ MARTÍNEZ | SIN DATO             | COL. CENTRO  | 1        | REPARACIÓN DE TAPA EN BÓVEDA |
| ENRIQUE GONZÁLEZ MARTÍNEZ | ESQUINA      | DÍAZ MIRÓN                | SIN DATO             | COL. CENTRO  | 1        | REPARACIÓN DE TAPA EN BÓVEDA |
| LEONA VICARIO             | ESQUINA      | MIXCALCO                  | SIN DATO             | COL. CENTRO  | 1        | REPARACIÓN DE TAPA EN BÓVEDA |
|                           |              |                           |                      | <b>TOTAL</b> | <b>3</b> |                              |



## Comisión Federal de Electricidad | Anexo de indicadores

### Anexo 5. Detalle de ubicaciones

#### Número de obras de mantenimiento que impliquen rompimiento en vía pública

| DIRECCIÓN               | ENTRE CALLES        |                   | NO. EXT O REFERENCIA | COLONIA     | CANTIDAD | Anexo                               |
|-------------------------|---------------------|-------------------|----------------------|-------------|----------|-------------------------------------|
| REP. DE BRASIL 42, 54   | BELISARIO DOMÍNGUEZ | REP. DE PERÚ      | SIN DATO             | COL. CENTRO | 2        | SE REALIZA REPARACIÓN DE EMERGENCIA |
| REP. DE PERÚ 115        | REP. DE BRASIL      | REP. DE ARGENTINA | SIN DATO             | COL. CENTRO | 1        | SE REALIZA REPARACIÓN DE EMERGENCIA |
| LEONA VICARIO           | ESQUINA             | MIXCALCO          | SIN DATO             | COL. CENTRO | 1        | SE REALIZA REPARACIÓN DE EMERGENCIA |
| LAZARIN DEL TORO 17, 19 | REP. DE CHILE       | ALLENDE           | SIN DATO             | COL. CENTRO | 2        | SE REALIZA REPARACIÓN DE EMERGENCIA |
| CHIMALPOPOCA 1          | ESQUINA             | EJE CENTRAL       | SIN DATO             | COL. CENTRO | 1        | SE REALIZA REPARACIÓN DE EMERGENCIA |
| CIRCUNVALACIÓN          | ESQUINA             | REP. DE URUGUAY   | SIN DATO             | COL. CENTRO | 1        | SE REALIZA REPARACIÓN DE EMERGENCIA |
| LEANDRO VALLE 19        | ESQUINA             | REP. DE PERÚ      | SIN DATO             | COL. CENTRO | 1        | SE REALIZA REPARACIÓN DE EMERGENCIA |
| REP. DE PERÚ 23, 25     | REP. DE BRASIL      | REP. DE ARGENTINA | SIN DATO             | COL. CENTRO | 2        | SE REALIZA REPARACIÓN DE EMERGENCIA |
|                         |                     |                   |                      | TOTAL       | 11       |                                     |

## Instituto Nacional de Antropología e Historia | Indicadores

| Tema                          | Indicador   | Quincena del 04/09 al 19/09 | Próximo reporte |
|-------------------------------|---|-----------------------------|-----------------|
| Obras                         | Número de trámites de <b>solicitud de autorización</b> de obra en inmuebles     | 7                           |                 |
| Programa Ciudad al Aire Libre | Número de trámites de <b>solicitud de autorización</b> de colocación de enseres | 0                           | 05 de octubre   |
| Obras                         | Número de <b>autorizaciones</b> de obras emitidas en inmuebles                  | 15                          |                 |
| Programa Ciudad al Aire Libre | Número de <b>autorizaciones</b> emitidas para la colocación de enseres          | 9                           |                 |

107

## Instituto Nacional de Antropología e Historia | Anexo de indicadores

### Solicitudes de autorización de obra

| Fecha de Ingreso | Ubicación                    | No. | Alcaldía         | Tipo de Obra   |
|------------------|------------------------------|-----|------------------|--|
| 07/09/2021       | MOCTEZUMA                    | 216 | CENTRO HISTÓRICO | CONSERVAR, REHABILITAR, ADECUAR, REESTRUCTURAR Y RESTAURAR LOS ESPACIOS INTERIORES Y EXTERIORES DE LA PRIMERA CRUJÍA DEL INMUEBLE CON VALOR ARTÍSTICO ENTRE LOS EJES (8-9 y G-L), DE ACUERDO A LOS PLANOS DEL ESTADO ACTUAL PRESENTADOS, INCLUYENDO LA RESTAURACIÓN DE LA FACHADA PRINCIPAL. |
| 08/09/2021       | PALMA                        | 19  | CENTRO HISTÓRICO | RETIRO Y SUSTITUCIÓN DE CORTINA METÁLICA POR CORTINA TIPO ANTIVANDÁLICA METÁLICA DE DOBLE CLARA CON SISTEMA DE MOTOR ELÉCTRICO.  |
| 09/09/2021       | FRAY SERVANDO TERESA DE MIER | 125 | CENTRO HISTÓRICO | RETIRO Y SUSTITUCIÓN DE CORTINA METÁLICA POR CORTINA TIPO ANTIVANDÁLICA METÁLICA DE DOBLE CLARA CON SISTEMA DE MOTOR ELÉCTRICO.  |
| 09/09/2021       | AVENIDA JUAREZ               | 22  | CENTRO HISTÓRICO | COLOCACIÓN DE CORTINA METÁLICA POR CORTINA TIPO ANTIVANDÁLICA METÁLICA DE DOBLE CLARA CON SISTEMA DE MOTOR ELÉCTRICO. COLOCACIÓN DE ENLAJE EN PISO.  |

## Instituto Nacional de Antropología e Historia | Anexo de indicadores

### Solicitudes de autorización de obra

| Fecha de Ingreso | Ubicación                    | No. | Alcaldía         | Tipo de Obra  |
|------------------|------------------------------|-----|------------------|---|
| 09/09/2021       | FRAY SERVANDO TERESA DE MIER | 440 | CENTRO HISTÓRICO | LIMPIEZA PROFUNDA EN ACABADOS DE FACHADAS DEL LOCAL COMERCIAL DESMONTAJE TEMPORAL DE PUBLICIDAD EXTERIOR PARA CORRECTA EJECUCIÓN DE LIMPIEZA TRABAJOS DE RESANES Y PREPARACIÓN DE SUPERFICIE APLICACIÓN DE PINTURA VINÍLICA                   |
| 10/09/2021       | PASEO DE LA REFORMA          | 26  | CUAUHTÉMOC       | COLOCAR MUROS DE BLOCK DE 15 cm, PARA REGADERAS Y SANITARIOS PARA LA FACILIDAD DE LA TRAYECTORIA Y PASOS DE INSTALACIONES.  |
| 15/09/2021       | SAN JERÓNIMO                 | 47  | CUAUHTÉMOC       | SE PROPONE CUBRIR LA TOTALIDAD DEL PATIO PRINCIPAL DE LA UNIVERSIDAD DEL CLAUSTRO DE SOR JUANA CON UNA ESTRUCTURA RETICULAR ANTICATENARIA CUBIERTA POR MEMBRANA ARQUITECTÓNICA Y CORTINAS DE PVC TRANSPARENTE O MALLA SOMBRA EN EL PERÍMETRO. |

## Instituto Nacional de Antropología e Historia | Anexo de indicadores

### Autorizaciones de obra

| AUTORIZACIÓN | DOMICILIO                    | MOTIVO  | TIPO       |
|--------------|------------------------------|---|------------|
| AUT. 362/21  | INDEPENDENCIA 31             | REMEDIACIÓN INTERIOR EN LOCAL COMERCIAL   | Obra mayor |
| AUT. 364/21  | AV. HIDALGO 120              | TRABAJOS DE ADECUACIÓN  | Obra mayor |
| AUT. 365/21  | BUCARELI 42                  | ADECUACIÓN EN LOCAL COMERCIAL   | Obra mayor |
| AUT. 366/21  | REPÚBLICA DEL SALVADOR 20    | PRÓRROGA  | Obra menor |
| AUT. 367/21  | PLAZA DE LA CONSTITUCIÓN S/N | TRABAJOS DE RESTAURACIÓN EMERGENTES EN LA TORRE PONIENTE Y EN EL TAMBOR DE LA CÚPULA DEL SAGRARIO | Obra mayor |



## Instituto Nacional de Antropología e Historia | Anexo de indicadores

### Autorizaciones de obra

| AUTORIZACIÓN | DOMICILIO                        | MOTIVO  | TIPO       |
|--------------|----------------------------------|---|------------|
| AUT. 368/21  | DR. ENRIQUE MARTÍNEZ GONZÁLEZ 10 | CONSOLIDACIÓN DE PISOS, ZAPATAS Y CONTRATRABES                                  | Obra mayor |
| AUT. 369/21  | LIC. PRIMO VERDAD 2              | MODERNIZACIÓN DEL SISTEMA CONTRA INCENDIOS                                      | Obra mayor |
| AUT. 370/21  | LIC. PRIMO VERDAD 2              | CONSOLIDACIÓN DE MUROS  | Obra mayor |
| AUT. 371/21  | SAN ILDEFONSO 33                 | PRÓRROGA  | Obra menor |
| AUT. 373/21  | AV. CUAUHTÉMOC EJE 1 PONIENTE 44 | COLOCACIÓN DE CORTINA, SUSTITUCIÓN DE CÁMARAS, APLICACION DE PINTURA EN FACHADA | Obra mayor |

## Instituto Nacional de Antropología e Historia | Anexo de indicadores

### Autorizaciones de obra

| AUTORIZACIÓN | DOMICILIO                     | MOTIVO  | TIPO       |
|--------------|-------------------------------|---|------------|
| AUT. 378/21  | REPÚBLICA DE PARAGUAY 36      | CONSTRUCCIÓN DE VIVIENDAS DE INTERÉS SOCIAL                             | Obra mayor |
| AUT. 379/21  | PALACIO NACIONAL-VENTANAS S/N | SUSTITUCIÓN DE SEIS VENTANAS DE MADERA                                  | Obra mayor |
| AUT. 380/21  | ISABEL LA CATÓLICA 25         | RETIRO DE ANUNCIOS  | Obra menor |
| AUT. 381/21  | DONATO GUERRA 5               | RESTAURACIÓN INTEGRAL DE LA FACHADA Y ADECUACIÓN DE ESPACIOS INTERIORES | Obra mayor |
| AUT. 382/21  | INDEPENDENCIA 56              | RECOLOCACIÓN DE 9 ALBARDILLAS   | Obra menor |

## Instituto Nacional de Antropología e Historia | Anexo de indicadores

### Autorizaciones de enseres PROGRAMA CIUDAD AL AIRE LIBRE

| AUTORIZACIÓN | DOMICILIO       | MOTIVO                | TIPO       |
|--------------|-----------------|-----------------------|------------|
| AUT. 355/21  | GANTE 1-7       | COLOCACIÓN DE ENSERES | Obra menor |
| AUT. 356/21  | GANTE 1-2 BIS   | COLOCACIÓN DE ENSERES | Obra menor |
| AUT. 357/21  | MOTOLINIA 40    | COLOCACIÓN DE ENSERES | Obra menor |
| AUT. 358/21  | SANTÍSIMA 23-B2 | COLOCACIÓN DE ENSERES | Obra menor |
| AUT. 359/21  | DR. MORA 9-B    | COLOCACIÓN DE ENSERES | Obra menor |

## Instituto Nacional de Antropología e Historia | Anexo de indicadores

### Autorizaciones de enseres PROGRAMA CIUDAD AL AIRE LIBRE

| AUTORIZACIÓN | DOMICILIO                 | MOTIVO                | TIPO       |
|--------------|---------------------------|-----------------------|------------|
| AUT. 360/21  | SANTÍSIMA 22-D            | COLOCACIÓN DE ENSERES | Obra menor |
| AUT. 361/21  | INDEPENDENCIA 100-B       | COLOCACIÓN DE ENSERES | Obra menor |
| AUT. 363/21  | REGINA 59-61              | COLOCACIÓN DE ENSERES | Obra menor |
| AUT. 374/21  | FRANCISCO I. MADERO 39 PB | COLOCACIÓN DE ENSERES | Obra menor |

# Fideicomiso Centro Histórico

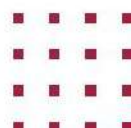

## FCH | Gráficas de obras en proceso.

### EJERCICIO 2020 – 2021.

| CONVENIO DE COORDINACIÓN INAH - FCHCM  | AVANCE FISICO ANTERIOR (%)       | AVANCE FÍSICO ACTUAL (%)         | TERMINACIÓN PROGRAMADA |
|--|----------------------------------|----------------------------------|------------------------|
| PROYECTO INTEGRAL PARA LA RECONSTRUCCIÓN, RECUPERACIÓN Y RESTAURACIÓN DEL MONUMENTO INMUEBLE CONOCIDO COMO TEMPLO <b>SAN JUAN DE DIOS</b>  | 65<br><i>Suspensión temporal</i> | 65<br><i>Suspensión temporal</i> | SEPTIEMBRE 2021        |
| PROYECTO INTEGRAL PARA LA RECONSTRUCCIÓN, RECUPERACIÓN Y RESTAURACIÓN DEL MONUMENTO INMUEBLE CONOCIDO COMO TEMPLO DE <b>SANTA CATARINA</b> | 51                               | 53                               | DICIEMBRE 2021         |





## FCH | Obras en Proceso. Convenio de Coordinación INAH - FCHCM.



Consolidación de grietas.



Consolidación de muros.



Reintegración de aplanados.



Re mamposteo y consolidación de muros.

### TEMPLO DE SANTA CATARINA

### EJERCICIO 2020 – 2021.

| CONVENIO DE PARTICIPACIÓN CONJUNTA FIDEICOMISO F/54 Y EL FCHCM  | AVANCE FISICO ANTERIOR (%) | AVANCE FÍSICO ACTUAL (%) | TERMINACIÓN PROGRAMADA |
|---|----------------------------|--------------------------|------------------------|
| REHABILITACIÓN Y PUESTA EN VALOR DEL ESPACIO PÚBLICO Y CULTURAL 'JARDÍN REGINA' . REGINA No. 40, CENTRO HISTÓRICO DE LA CIUDAD DE MÉXICO. | 95<br>En espera de pago    | 95<br>En espera de pago  | JULIO 2021             |
| SEÑALÉTICA PARA EL CENTRO HISTÓRICO, PERÍMETRO B.   | 15                         | 20                       | ENERO 2022             |

## FCH | Obras en Proceso. Convenio de Participación Conjunta Fideicomiso F/54 - FCHCM.



Fabricación de elementos de señalética en taller, en espera de colocación en sitio.

SEÑALÉTICA PARA EL CENTRO HISTÓRICO, PERÍMETRO B

## FCH | Gráficas de obras en proceso.

### EJERCICIO 2020 – 2021.

| REHABILITACIÓN DE ESPACIOS ARQUEOLÓGICOS FCHCM - AUTORIDAD DEL CENTRO HISTÓRICO | AVANCE FÍSICO ANTERIOR (%) | AVANCE FÍSICO ACTUAL (%) | TERMINACIÓN PROGRAMADA |
|---|----------------------------|--------------------------|------------------------|
| CONSTRUCCIÓN DE NUEVA REJA PERIMETRAL EN EL TEMPLO MAYOR.                       | 15                         | 15                       | SEPTIEMBRE 2021        |

## FCH | Obras en Proceso. Rehabilitación de Espacios Arqueológicos.



Habilitado en taller de muestras para aprobación. En espera de visto bueno de proyecto por parte de Dirección del Museo del Templo Mayor, así como del envío por parte de esa Dirección del proyecto de cubierta.

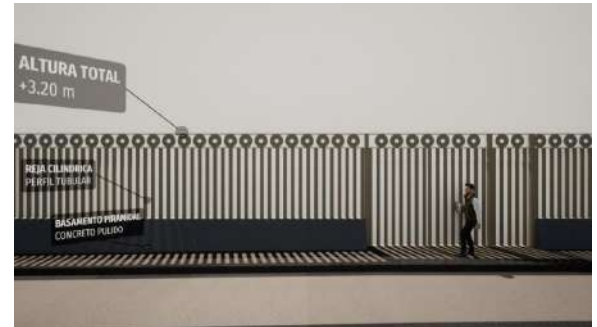

REJA PERIMETRAL EN EL TEMPLO MAYOR

## FCH | Gráficas de obras en proceso.

### EJERCICIO 2020 – 2021.

| ACUERDOS DE COLABORACIÓN PARA AYUDAS SOCIALES.                    | AVANCE FISICO ANTERIOR (%) | AVANCE FÍSICO ACTUAL (%) | TERMINACIÓN PROGRAMADA |
|---|----------------------------|--------------------------|------------------------|
| FACHADAS: OBRAJE No. 7, LAS CRUCES No. 5 y RIVA PALACIO No. 46-48 | 3                          | 10.84                    | OCTUBRE 2021           |



## FCH | Obras en Proceso. Ayudas Sociales.



**Riva Palacio No. 46-48.**  
Limpieza de pintura vinílica  
en rodapié de recinto.



**Las Cruces No. 5.** Integración de  
piezas de cantera en balcones.



**Obraje No. 7.** Consolidación de  
grietas.

### REJA PERIMETRAL EN EL TEMPLO MAYOR

**Centro de Comando, Control,  
Cómputo, Comunicaciones y  
Contacto Ciudadano de la Ciudad  
de México (C5)**

## C5 | Indicadores

| Indicador  | Periodicidad | 03/09 al 17/09 | Próximo reporte |
|--|--------------|----------------|-----------------|
| No. cámaras con falla o intermitencia  |              | 08 cámaras     |                 |
|  | Quincenal    |                | 05 de octubre   |
| Número de obras de mantenimiento y/o reparación de atención a la infraestructura |              | 02 cámaras     |                 |

NOTA: Los datos proporcionados son extraídos de los *Reportes de mesa de ayuda de C5*

## SSC Tránsito

## SSC Tránsito | Indicadores

| Tema      | Unidad de medida                                 | Periodicidad | 07 al 20/09     | Próximo reporte |
|-----------|--|--------------|-----------------|-----------------|
| Semáforos | Número de semáforos con mantenimiento preventivo |              | 6               |                 |
|           | Número de semáforos con mantenimiento correctivo | Quincenal    | 56              | 5 de octubre    |
|           |  |              | <b>TOTAL 62</b> |                 |

## SSC Tránsito | Anexo de Indicadores

| CORRECTIVO                              |           |
|---|-----------|
| ACOMETIDA                               | 2         |
| AIKLADA                                 | 1         |
| APAGADO                                 | 3         |
| CORTO                                   | 2         |
| DEMOLICIÓN                              | 2         |
| DESINSTALACIÓN                          | 1         |
| DESORIENTADO                            | 8         |
| FOCO FUNDIDO                            | 7         |
| FY-CINTILANTE                           | 18        |
| OBRA CIVIL                              | 1         |
| PEGADO                                  | 1         |
| REINSTALACIÓN                           | 1         |
| SEMÁFORO APUNTO DE CAER                 | 1         |
| ST-DESCONECTADO / FUERA DE COMUNICACIÓN | 7         |
| TIEMPOS (EXTRACCIÓN O REVISIÓN)         | 1         |
| PREVENTIVO                              |           |
| LIMPIEZA DE COMPONENTES                 | 5         |
| OBRA CIVIL                              | 1         |
| <b>TOTAL GENERAL</b>                    | <b>62</b> |

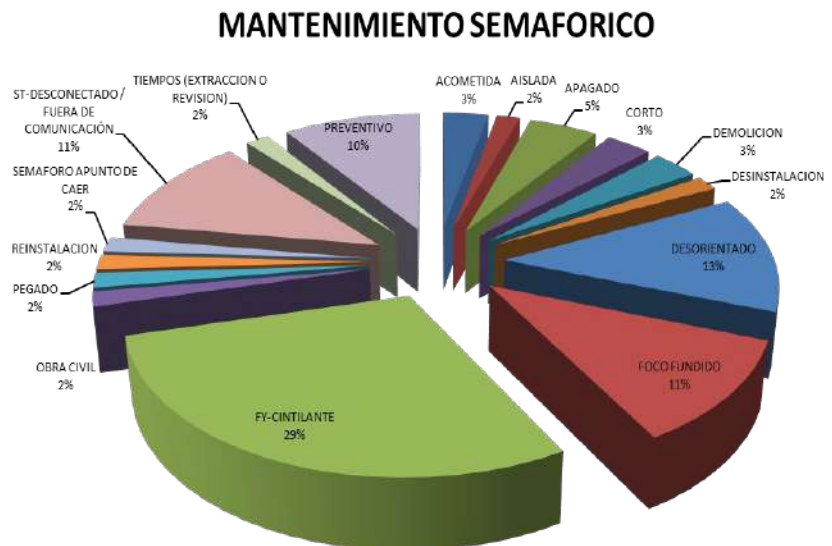



## Reportes

### Turnos e incidencias urbanas

Asuntos generales

Acuerdos

Asistencia

## ACH | Matriz de seguimiento a turnos

**88 %  
atención**

| Matriz de Turnos<br><b>ATIENDE</b> | ESTATUS   |           |          | Suma total |
|------------------------------------|-----------|-----------|----------|------------|
|                                    | Atendido  | Pendiente | Proceso  |            |
| ACH                                | 21        | 1         | 4        | 26         |
| Al. Cuauhtémoc                     | 5         |           | 2        | 7          |
| C5                                 | 2         | 1         | 1        | 4          |
| CFE                                | 5         |           |          | 5          |
| CONAVI                             | 1         |           |          | 1          |
| FCH                                | 1         |           |          | 1          |
| INAH                               | 1         |           |          | 1          |
| INBAL                              | 1         |           |          | 1          |
| METRO                              |           |           | 1        | 1          |
| SACMEX                             | 14        |           |          | 14         |
| SEDEMA                             | 1         |           |          | 1          |
| SEDUVI                             | 2         |           |          | 2          |
| SOS-AP                             | 1         |           |          | 1          |
| SOS-DGCOP                          | 2         |           |          | 2          |
| SOS-DGOIV                          | 13        |           | 1        | 14         |
| SOS-DGSUS                          | 6         |           |          | 6          |
| Telmex                             | 1         |           |          | 1          |
| Tránsito                           | 3         |           |          | 3          |
| <b>Suma total</b>                  | <b>80</b> | <b>2</b>  | <b>9</b> | <b>91</b>  |

## ACH | Seguimiento a turnos **ATENDIDOS**

| FECHA DE MESA | SOLICITANTE | SOLICITUD  | ATIENDE   | FECHA DE ATENCIÓN | EVIDENCIA | ESTATUS  | OBSERVACIONES   |
|---------------|-------------|--|-----------|-------------------|-----------|----------|---|
| 24/08/2021    | ACH         | En cumplimiento del acuerdo de la Jefa de Gobierno con vecinos, se realice desazolve de la infraestructura de drenaje de Márquez Sterling por taponamiento | SACMEX    | 5/9/2021          |           | Atendido | Personal del Sistema de Aguas efectuó los trabajos de sondeo de 350 m de alarjea de 0.30 m Ø, limpieza de 5 pozos de visita, 3 rejillas de piso, 4 coladeras pluviales, sondeo de 25 m. de albañal de 0.15 m Ø, azolve extraído 0.5 m3. |
| 24/08/2021    | ACH         | Se realice lavado de la Plaza Zarco  | SOS-DGSUS |                   |           | Atendido | Jesús Cruz informó que la subdirección a cargo de esa zona realizará lavado los lunes y jueves, compartirá las fotos de reporte   |
| 24/08/2021    | ACH         | Realice consulta de cuando se hará el retiro del techo del Templo Mayor.   | INAH      |                   |           | Atendido | Informa la Urbanista Iris Infante que ya están cerrando trámites con la aseguradora. Ya terminaron de proteger el sitio para las maniobras de retiro. Estiman iniciar en tres semanas los trabajos                                      |
| 24/08/2021    | Tránsito    | Compartir los proyectos de República de Chile y San Hipólito   | SOS-DGOIV |                   |           | Atendido | Se compartieron los proyectos que implican obras inducidas  |
| 24/08/2021    | ACH         | Habilitación de los semáforos de República de Brasil, de República de Colombia a Eje 1 Norte   | Tránsito  |                   |           | Atendido | El 02 de septiembre se habilitaron 6 semáforos en las intersecciones de República de Colombia, República de Bolivia, República de Perú, República de Honduras, República de Paraguay y República de Ecuador                             |



131

## ACH | Seguimiento a turnos **ATENDIDOS**

| FECHA DE MESA | SOLICITANTE      | SOLICITUD  | ATIENDE   | FECHA DE ATENCIÓN | EVIDENCIA | ESTATUS  | OBSERVACIONES  |
|---------------|------------------|--|-----------|-------------------|-----------|----------|--|
| 02/09/2021    | Reunión Vippsc I | Se revisen fallas en el suministro de energía eléctrica (variaciones) en el predio de Pensador Mexicano 55 | CFE       | 13/9/2021         |           | Atendido | El lunes 13 de septiembre se realizó visita con CFE en donde se hizo la conexión de una fase, quedando habilitado el alumbrado público y se solucionaron las variaciones del voltaje |
| 07/09/2021    | ACH              | Reparación de pavimento en República de Brasil 61 por hundimiento  | SOS-DGOIV | 09-09-21          |           | Atendido | Se demolió el 4 de septiembre, se coló el 6 de septiembre y se abrió la circulación el 9 de septiembre.  |

132

## ACH | Seguimiento a turnos **ATENDIDOS**

| FECHA DE MESA | SOLICITANTE   | SOLICITUD   | ATIENDE       | FECHA DE ATENCIÓN | EVIDENCIA  | ESTATUS  | OBSERVACIONES  |
|---------------|---------------|---|---------------|-------------------|--|----------|--|
| 07/09/2021    | Metrobús      | Acompañamiento para el adecuado retiro de bolardos en estaciones de las líneas 4 de Metrobús  | ACH           |                   |  | Atendido | Se retiraron los bolardos de acuerdo con las indicaciones de METROBUS  |
| 07/09/2021    | ACH           | Compartir nota informativa sobre los trabajos realizados en calle Manuel Márquez Sterling   | SACMEX        |                   |  | Atendido | Se limpiaron con vector coladeras pluviales entre balderas y Luis Moya, particularmente se trabajo en la coladera ubicada en la esquina de Balderas, acera norte que estaba obstruida, se dejó funcionando correctamente   |
| 07/09/2021    | ACH           | Compartir diagnóstico sobre fallas en alumbrado público por posible variación de voltaje y robo de infraestructura en calles Pensador Mexicano, San Juan de Dios y Valerio Trujano. | Al Cuauhtémoc |                   |  | Atendido | Se realizó en conjunto con CFE, Alcaldía Cuauhtémoc y ACH revisión de falla en el alumbrado público de la zona por falla en una fase de energía eléctrica, CFE encontró el cable de alumbrado y la alcaldía realizó la revisión registro por registro hasta encontrar la conexión inicial y buscar la fase dañada, una vez localizada se procedió a cambiar la conexión a una fase en buen estado y se reviso el alumbrado de varias calles comprobando que todas funcionaban correctamente, se procedió a cerrar y concluir los trabajos. |
| 07/09/2021    | Al Cuauhtémoc | Compartir pendientes de infraestructura para su debida atención, debido a cierre de administración.   | ACH           |                   |  | Atendido | Se envió relación de pendientes a la alcaldía Cuauhtémoc.  |
| 07/09/2021    | Al Cuauhtémoc | Reunión con Secretaría de Obras y Sacmex para verificar puntos de conexión de drenaje en República de Chile   | ACH           |                   |  | Atendido | La Autoridad del Centro Histórico realiza visitas con cada locatario para asegurarse de las conexiones de agua y drenaje   |

133

## ACH | Seguimiento a turnos **ATENDIDOS**

| FECHA DE MESA | SOLICITANTE   | SOLICITUD   | ATIENDE       | FECHA DE ATENCIÓN | EVIDENCIA  | ESTATUS  | OBSERVACIONES  |
|---------------|---------------|---|---------------|-------------------|--|----------|--|
| 07/09/2021    | ACH           | Compartir diagnóstico sobre fallas en alumbrado público por posible variación de voltaje y robo de infraestructura en calles Pensador Mexicano, San Juan de Dios y Valerio Trujano. | Al Cuauhtémoc |                   |  | Atendido | Se realizó en conjunto con CFE, Alcaldía Cuauhtémoc y ACH revisión de falla en el alumbrado público de la zona por falla en una fase de energía eléctrica, CFE encontró el cable de alumbrado y la alcaldía realizó la revisión registro por registro hasta encontrar la conexión inicial y buscar la fase dañada, una vez localizada se procedió a cambiar la conexión a una fase en buen estado y se reviso el alumbrado de varias calles comprobando que todas funcionaban correctamente, se procedió a cerrar y concluir los trabajos. |
| 07/09/2021    | Al Cuauhtémoc | Compartir pendientes de infraestructura para su debida atención, debido a cierre de administración.   | ACH           |                   |  | Atendido | Se envió relación de pendientes a la alcaldía Cuauhtémoc.  |
| 07/09/2021    | Al Cuauhtémoc | Reunión con Secretaría de Obras y Sacmex para verificar puntos de conexión de drenaje en República de Chile   | ACH           |                   |  | Atendido | La Autoridad del Centro Histórico realiza visitas con cada locatario para asegurarse de las conexiones de agua y drenaje   |

134



## ACH | Seguimiento a turnos **EN PROCESO**

| FECHA DE MESA | SOLICITANTE | SOLICITUD  | ATIENDE   | FECHA DE ATENCIÓN | EVIDENCIA  | ESTATUS | OBSERVACIONES   |
|---------------|-------------|--|-----------|-------------------|--|---------|---|
| 24/08/2021    | ACH         | En cumplimiento del acuerdo de la Jefa de Gobierno y Erika Santillán con vecinos, se realice el balizado y la señalización del carril compartido de la acera oriente de Balderas y se informe en la Mesa | SOS-DGOIV |                   |  | Proceso | 24/08. El Arq. Daniel Ruvalcaba de la DGOIV está gestionando con SEMOVI el boletín del refuerzo de la señalización. También se comentó con el Ing. Luis Ruíz para que se acelere el proceso de la emisión del boletín. 21/09. Se comentará con la Ing. Erika Santillán para que también agilice el proceso de balizado. |
| 24/08/2021    | ACH         | Realice consulta para informar cuando será habilitado el acceso del Metro Hidalgo que está en La Alameda.  | METRO     |                   |  | Proceso | Informa el Arq. Carlos Segura que la reparación será a cargo del seguro, espera que en breve le entreguen avance para dar fecha de reparación y reapertura.   |
| 24/08/2021    | Metrobús    | Realice las gestiones con SSC para que Metrobús programe balizamiento en horario nocturno en República de El Salvador.   | ACH       |                   |  | Proceso | Metrobús está en espera de reanudación de los trabajos, la lluvia no les ha permitido programar su ejecución.   |
| 24/08/2021    | FCH         | Apoye e informe en la logística de retiro de puestos   | ACH       |                   |  | Proceso | Ya se inició el pasado jueves 02 de septiembre con la sustitución de los puestos. Al 21 de septiembre se han sustituido un total de 39 puestos de periódicos nuevos.  |

135

## ACH | Seguimiento a turnos **EN PROCESO**

| FECHA DE MESA | SOLICITANTE      | SOLICITUD  | ATIENDE       | FECHA DE ATENCIÓN | EVIDENCIA  | ESTATUS | OBSERVACIONES   |
|---------------|------------------|--|---------------|-------------------|--|---------|---|
| 24/08/2021    | ACH              | ACH realizará la solicitud por oficio a petición de vecinos al CS para la colocación de botón de pánico en Leona Vicario y Lecumberri. | CS            |                   |  | Proceso | Se solicitó mediante escrito ACH/CS/085/2021 de fecha 24 de agosto de 2021. Se le proporcionó copia al Ing. Jorge Orozco que es nuestro enlace en la Mesa para que nos apoye con el seguimiento a la respuesta. |
| 02/09/2021    | Reunión Vippsc 1 | Se atiende la falla en el alumbrado público en la calle de Valerio Trujano de Av. Hidalgo a Paseo de la Reforma.                       | AL Cuauhtémoc |                   |  | Proceso | Se habilitó el 15% de las luminarias de la acera oriente, la acera poniente continúa apagada en su totalidad.   |
| 02/09/2021    | Reunión Vippsc 1 | Se atiende apuntalamiento en el predio de Violeta No. 62.  | AL Cuauhtémoc |                   |  | Proceso | El 08 de septiembre se solicitó al Director de Protección Civil de la Alcaldía Fernando Corzo Osorio.   |
| 02/09/2021    | Reunión Vippsc 1 | Se reforesten las jardineras de Santa Veracruz que aun quedan pendientes.  | ACH           |                   |  | Proceso | La Autoridad del Centro Histórico realizó la demolición del concreto que está en las jardineras. En proceso de rellenar con tierra negra y sembrar suculentas.  |
| 07/09/2021    | Trámite          | Reactivar comunicación con ADIP para dar seguimiento al funcionamiento de semáforos en calle República de Brasil.                      | ACH           |                   |  | Proceso | Se solicitó copia del oficio que dirigieron a ADIP para apoyarlos con el seguimiento.   |

136

## ACH | Seguimiento a turnos **PENDIENTES**

| FECHA DE MESA | SOLICITANTE           | SOLICITUD   | ATIENDE | FECHA DE ATENCIÓN | EVIDENCIA | ESTATUS   | OBSERVACIONES  |
|---------------|-----------------------|---|---------|-------------------|-----------|-----------|--|
| 07/09/2021    | Reunión Vippsc I      | Solicitud de cámara en el cruce de Santa Veracruz y Eje Central   | C5      |                   |           | Pendiente | Se realizó la consulta al C5 pero no habrá nuevos totems este año  |
| 07/09/2021    | L. Venustiano Carranz | Acompañamiento para trámites de obra de un Presupuesto Participativo en calle San Ciprián y alrededores del perímetro B | ACH     |                   |           | Pendiente | La Alcaldía aún está en licitaciones, en cuanto estén listos notificarán para darle seguimiento a sus solicitudes. |

137

## ACH | Matriz de seguimiento a incidencias urbanas

**87 %  
atención**

| Matriz de Incidencias | ESTATUS    |            |            | Suma total |
|-----------------------|------------|------------|------------|------------|
|                       | Atendido   | En proceso | Pendiente  |            |
| ACH                   | 57         |            | 10         | 67         |
| ADIP                  | 1          |            | 2          | 3          |
| Al. Cuauhtémoc        | 107        | 2          | 17         | 126        |
| C5                    | 3          |            |            | 3          |
| CFE                   | 238        | 1          | 35         | 274        |
| SACMEX                | 164        | 3          | 14         | 181        |
| SEDEMA                | 1          |            |            | 1          |
| SGIRyPC               | 2          |            | 1          | 3          |
| SOS-AP                | 75         |            | 9          | 84         |
| SOS-DGOIV             | 33         |            | 11         | 44         |
| SOS-DGSUS             | 44         |            | 1          | 45         |
| STC-Metro             | 2          |            |            | 2          |
| TELMEX                | 21         |            | 10         | 31         |
| Tránsito              | 49         | 1          | 6          | 56         |
| <b>Suma total</b>     | <b>797</b> | <b>7</b>   | <b>116</b> | <b>920</b> |

## Atención VIPPSC | Incidencias **ATENDIDAS**

| VIPPSC   | FECHA DE REPORTE | SOLICITUD                      | UBICACIÓN  | ENTRE CALLE  | ATIENDE   | FOTOGRAFÍA ANTES | FOTOGRAFÍA DESPUÉS | ESTATUS  |
|--|------------------|--------------------------------|--|--------------|-----------|------------------|--------------------|----------|
| VIPP 2: Callejón del 57 - Plaza de la Concepción | 6/9/2021         | Falla en suministro de energía | Mariana Rodríguez del Toro de Lazarón                            |              | CFE       |                  |                    | Atendido |
| SOS-AP   | 6/9/2021         | Falla en suministro de energía | trono el transformador que esta entre Miguel Alemán y Lecumberri |              | CFE       |                  |                    | Atendido |
| VIPP 7: Vizcainas-Corredor Cultural Regina       | 6/9/2021         | Falla en alumbrado público     | Mesones  | 5 de Febrero | SOS-AP    |                  |                    | Atendido |
| VIPP 8: San Pablo                                | 7/9/2021         | Falla en semáforo              | Las Cruces   | Mesones      | Tránsito  |                  |                    | Atendido |
| VIPP 3: Santo Domingo                            | 7/9/2021         | Limpieza de material de obra   | Donceles   | Palma        | SOS-DGSUS |                  |                    | Atendido |

139

## Atención VIPPSC | Incidencias **ATENDIDAS**

| VIPPSC   | FECHA DE REPORTE | SOLICITUD                      | UBICACIÓN              | ENTRE CALLE            | ATIENDE | FOTOGRAFÍA ANTES | FOTOGRAFÍA DESPUÉS | ESTATUS  |
|--|------------------|--------------------------------|------------------------|------------------------|---------|------------------|--------------------|----------|
| VIPP 2: Callejón del 57 - Plaza de la Concepción | 7/9/2021         | Desazolve                      | Eje Central            |                        | Sacmex  |                  |                    | Atendido |
| VIPP 6: Antigua Merced-Mixcalco                  | 7/9/2021         | Falla en suministro de energía | Leóna Vicario          | José Joaquín Herrera   | CFE     |                  |                    | Atendido |
| VIPP 6: Antigua Merced-Mixcalco                  | 7/9/2021         | Falla en suministro de energía | Manuel Doblado         | República de Guatemala | CFE     |                  |                    | Atendido |
| VIPP 3: Santo Domingo                            | 7/9/2021         | Falla en suministro de energía | República de Argentina |                        | CFE     |                  |                    | Atendido |
| VIPP 7: Vizcainas-Corredor Cultural Regina       | 7/9/2021         | Falla en alumbrado público     | Cjon. de Mesones       | Mesones                | SOS-AP  |                  |                    | Atendido |

140

## Atención VIPPSC | Incidencias **ATENDIDAS**

| VIPPSC   | FECHA DE REPORTE | SOLICITUD                  | UBICACIÓN         | ENTRE CALLE    | ATIENDE       | FOTOGRAFÍA ANTES | FOTOGRAFÍA DESPUÉS | ESTATUS  |
|--|------------------|----------------------------|-------------------|----------------|---------------|------------------|--------------------|----------|
| VIPP 6. Antigua Merced-Mixcalco                  | 9/9/2021         | Mufa con corto circuito    | Emiliano Zapata   | Circunvelación | CFE           |                  |                    | Atendido |
| VIPP 2. Callejón del 57 - Plaza de la Concepción | 9/9/2021         | Falla en alumbrado público | República de Perú |                | Al Cuauhtémoc |                  |                    | Atendido |
| VIPP 4. Alameda - Sector Financiero              | 8/9/2021         | Tapa en mal estado         | Tacuba            | Filomeno Mata  | Telmex        |                  |                    | Atendido |
| VIPP 4. Alameda - Sector Financiero              | 9/9/2021         | 5 de mayo                  | Eje central       |                | CFE           |                  |                    | Atendido |
| VIPP 1. Santa María la Redonda                   | 9/9/2021         | Retiro de Cascajo          | Pensador Mexicano | 2 de abril     | SOS-DCSUS     |                  |                    | Atendido |

141

## Atención VIPPSC | Incidencias **ATENDIDAS**

| VIPPSC   | FECHA DE REPORTE | SOLICITUD                      | UBICACIÓN            | ENTRE CALLE         | ATIENDE       | FOTOGRAFÍA ANTES | FOTOGRAFÍA DESPUÉS | ESTATUS  |
|--|------------------|--------------------------------|----------------------|---------------------|---------------|------------------|--------------------|----------|
| VIPP 1. Santa María la Redonda                   | 9/9/2021         | Corto Circuito                 | Riva palacio         |                     | CFE           |                  |                    | Atendido |
| VIPP 1. Santa María la Redonda                   | 9/9/2021         | Tapa en mal estado             | Valerio trujano      | Hidalgo             | ACH           |                  |                    | Atendido |
| VIPP 3. Santo Domingo                            | 9/9/2021         | Falla en alumbrado público     | República de Bolivia | República de Brasil | Al Cuauhtémoc |                  |                    | Atendido |
| VIPP 6. Antigua Merced-Mixcalco                  | 9/9/2021         | Falla en suministro de energía | Leona Vicario        |                     | CFE           |                  |                    | Atendido |
| VIPP 2. Callejón del 57 - Plaza de la Concepción | 10/9/2021        | Falla en alumbrado público     | República de Cuba    | Allende             | Al Cuauhtémoc |                  |                    | Atendido |

142



## Atención VIPPSC | Incidencias **ATENDIDAS**

| VIPPSC   | FECHA DE REPORTE | SOLICITUD                      | UBICACIÓN                             | ENTRE CALLE         | ATIENDE        | FOTOGRAFÍA ANTES | FOTOGRAFÍA DESPUÉS | ESTATUS  |
|--|------------------|--------------------------------|---------------------------------------|---------------------|----------------|------------------|--------------------|----------|
| VIPP 2. Callejón del 57 - Plaza de la Concepción | 10/9/2021        | Falla en alumbrado público     | Mariana Rodríguez del Toro de Lazarón |                     | CFE            |                  |                    | Atendido |
| VIPP 3. Santo Domingo                            | 10/9/2021        | Falla en alumbrado público     | República de Chile                    |                     | Al. Cuauhtémoc |                  |                    | Atendido |
| VIPP 1. Santa María la Redonda                   | 11/9/2021        | Falta de tapa                  | Galeana                               | Violeta             | CFE            |                  |                    | Atendido |
| VIPP 1. Santa María la Redonda                   | 12/9/2021        | Falla en suministro de energía | Pedro Moreno                          |                     | CFE            |                  |                    | Atendido |
| VIPP 2. Callejón del 57 - Plaza de la Concepción | 13/9/2021        | Mufa con corto circuito        | República de Chile                    |                     | CFE            |                  |                    | Atendido |
| VIPP 3. Santo Domingo                            | 13/9/2021        | Falla en alumbrado público     | República de Perú                     | República de Brasil | SOS-AP         |                  |                    | Atendido |

143

## Atención VIPPSC | Incidencias **ATENDIDAS**

| VIPPSC   | FECHA DE REPORTE | SOLICITUD                      | UBICACIÓN          | ENTRE CALLE | ATIENDE | FOTOGRAFÍA ANTES | FOTOGRAFÍA DESPUÉS | ESTATUS  |
|--|------------------|--------------------------------|--------------------|-------------|---------|------------------|--------------------|----------|
| VIPP 2. Callejón del 57 - Plaza de la Concepción | 14/9/2021        | Falla en suministro de energía | República de Chile |             | CFE     |                  |                    | Atendido |
| VIPP 6. Antigua Merced-Mixcalco                  | 14/9/2021        | Tapa en mal estado             | Emiliano Zapata    | Jesús María | SACMEX  |                  |                    | Atendido |
| VIPP 4. Alameda - Sector Financiero              | 14/9/2021        | Incendio                       | Cjon. de 5 de mayo |             | SGIRYPC |                  |                    | Atendido |
| VIPP 4. Alameda - Sector Financiero              | 14/9/2021        | Tapa en mal estado             | 5 de mayo          |             | CFE     |                  |                    | Atendido |

144

## Atención VIPPSC | Incidencias **ATENDIDAS**

| VIPPSC                          | FECHA DE REPORTE | SOLICITUD                      | UBICACIÓN         | ENTRE CALLE            | ATIENDE        | FOTOGRAFÍA ANTES | FOTOGRAFÍA DESPUÉS | ESTATUS  |
|---------------------------------|------------------|--------------------------------|-------------------|------------------------|----------------|------------------|--------------------|----------|
|                                 | 14/9/2021        | Falla en suministro de energía | Av. Guerrero      |                        | CFE            |                  |                    | Atendido |
| VIPP 6, Antigua Merced-Mixcalco | 15/9/2021        | Acumulación de basura          | Circunvalación    |                        | SOS-DOSUS      |                  |                    | Atendido |
|                                 | 15/9/2021        | Desazolve                      | Emilio Dondé      |                        | SACMEX         |                  |                    | Atendido |
| VIPP 3, Santo Domingo           | 17/9/2021        | Falla en suministro de energía | República de Perú | República de Argentina | CFE            |                  |                    | Atendido |
| VIPP 1, Santa María la Redonda  | 17/9/2021        | Falla en alumbrado público     | Zarco             | Pedro Moreno           | Al. Cuauhtémoc |                  |                    | Atendido |
| VIPP 1, Santa María la Redonda  | 17/9/2021        | Falla en alumbrado público     | Magnolia          | Zarco                  | Al. Cuauhtémoc |                  |                    | Atendido |

145

## Atención VIPPSC | Incidencias **ATENDIDAS**



| VIPPSC                                     | FECHA DE REPORTE | SOLICITUD                      | UBICACIÓN         | ENTRE CALLE            | ATIENDE        | FOTOGRAFÍA ANTES | FOTOGRAFÍA DESPUÉS | ESTATUS  |
|--|------------------|--------------------------------|-------------------|------------------------|----------------|------------------|--------------------|----------|
| VIPP 1, Santa María la Redonda             | 17/9/2021        | Falla en alumbrado público     | Zarco             | Pedro Moreno           | Al. Cuauhtémoc |                  |                    | Atendido |
| VIPP 1, Santa María la Redonda             | 17/9/2021        | Falla en alumbrado público     | Magnolia          | Zarco                  | Al. Cuauhtémoc |                  |                    | Atendido |
| VIPP 7, Vizcainas-Corredor Cultural Regina | 18/9/2021        | Poda                           | Regina            |                        | Al. Cuauhtémoc |                  |                    | Atendido |
| VIPP 3, Santo Domingo                      | 18/9/2021        | Falla en suministro de energía | República de Perú | República de Argentina | Al. Cuauhtémoc |                  |                    | Atendido |
| VIPP 7, Vizcainas-Corredor Cultural Regina | 19/9/2021        | Tapa en mal estado             | Regina            | Cjon. de Mesones       | CFE            |                  |                    | Atendido |

146



## Atención VIPPSC | Incidencias **EN PROCESO**

| VIPPSC                         | FECHA DE REPORTE | SOLICITUD         | UBICACIÓN           | ENTRE CALLE | ATIENDE  | FOTOGRAFÍA ANTES  | ESTATUS    |
|--------------------------------|------------------|-------------------|---------------------|-------------|----------|---|------------|
| VIPP 1. Santa María la Redonda | 7/9/2021         | Falla en semáforo | Paseo de la Reforma |             | Tránsito |  | En proceso |

## Atención VIPPSC | Incidencias **PENDIENTES**





| VIPPSC                              | FECHA DE REPORTE | SOLICITUD            | UBICACIÓN    | ENTRE CALLE | ATIENDE        | FOTOGRAFÍA ANTES  | ESTATUS   |
|-------------------------------------|------------------|----------------------|--------------|-------------|----------------|---|-----------|
| VIPP 1. Santa María la Redonda      | 7/9/2021         | Desazolve            | Galeana      | Violeta     | Sacmex         |   | Pendiente |
| VIPP 1. Santa María la Redonda      | 7/9/2021         | Revisión de edificio | Pedro Moreno | Galeana     | Al. Cuauhtémoc |   | Pendiente |
| VIPP 4. Alameda - Sector Financiero | 7/9/2021         | Revisión de edificio | Eje Central  | Tacuba      | Al. Cuauhtémoc |  | Pendiente |
| VIPP 1. Santa María la Redonda      | 8/9/2021         | Bacheo               | Mina         | Galeana     |                |  | Pendiente |

## Atención VIPPSC | Incidencias **PENDIENTES**

| VIPPSC   | FECHA DE REPORTE | SOLICITUD                  | UBICACIÓN             | ENTRE CALLE        | ATIENDE        | FOTOGRAFÍA ANTES  | ESTATUS   |
|--|------------------|----------------------------|-----------------------|--------------------|----------------|---|-----------|
| VIPP 6. Antigua Merced-Mixcalco                  | 8/9/2021         | Reparación de banqueta     | Lecumberri            |                    |                |  | Pendiente |
| VIPP 3. Santo Domingo                            | 11/9/2021        | Falla en alumbrado público | República de Ecuador  |                    | Al. Cuauhtémoc |   | Pendiente |
| VIPP 7. Vizcainas-Corredor Cultural Regina       | 13/9/2021        | Bacheo                     | Aldaco                | Meave              | Al. Cuauhtémoc |  | Pendiente |
| VIPP 2. Callejón del 57 - Plaza de la Concepción | 13/9/2021        | Falta de tapa              | República de Honduras | República de Chile | SOS-AP         |  | Pendiente |

149

## Atención VIPPSC | Incidencias **PENDIENTES**

| VIPPSC   | FECHA DE REPORTE | SOLICITUD     | UBICACIÓN             | ENTRE CALLE        | ATIENDE | FOTOGRAFÍA ANTES  | ESTATUS   |
|--|------------------|---------------|-----------------------|--------------------|---------|---|-----------|
| VIPP 2. Callejón del 57 - Plaza de la Concepción | 13/9/2021        | Falta de tapa | República de Honduras | República de Chile | SOS-SP  |  | Pendiente |
| VIPP 2. Callejón del 57 - Plaza de la Concepción | 13/9/2021        | Falta de tapa | República de Honduras | República de Chile | SOS-AP  |  | Pendiente |
| VIPP 2. Callejón del 57 - Plaza de la Concepción | 13/9/2021        | Falta de tapa | República de Honduras | República de Chile | SOS-AP  |  | Pendiente |
| VIPP 2. Callejón del 57 - Plaza de la Concepción | 13/9/2021        | Falta de tapa | República de Honduras | Aituna             | SOS-AP  |  | Pendiente |

150



## Atención VIPPSC | Incidencias **PENDIENTES**

| VIPPSC                              | FECHA DE REPORTE | SOLICITUD                  | UBICACIÓN       | ENTRE CALLE            | ATIENDE        | FOTOGRAFÍA ANTES | ESTATUS   |
|-------------------------------------|------------------|----------------------------|-----------------|------------------------|----------------|------------------|-----------|
|                                     | 13/9/2021        | Bacheo                     | Guaymas         | Chapultepec            | Al. Cuauhtémoc |                  | Pendiente |
| VIPP 4, Alameda - Sector Financiero | 13/9/2021        | Falla en alumbrado público | Alameda Central |                        | SOS-AP         |                  | Pendiente |
| VIPP 4, Alameda - Sector Financiero | 14/9/2021        | Falla en alumbrado público | Gante           | Francisco I Madero     | SOS-AP         |                  | Pendiente |
| VIPP 5, Zócalo                      | 17/9/2021        | Revisión de edificio       | 5 de febrero    | República del Salvador | FCH            |                  | Pendiente |

151

## Atención VIPPSC | Incidencias **PENDIENTES**

| VIPPSC   | FECHA DE REPORTE | SOLICITUD                           | UBICACIÓN         | ENTRE CALLE        | ATIENDE  | FOTOGRAFÍA ANTES | ESTATUS   |
|--|------------------|-------------------------------------|-------------------|--------------------|----------|------------------|-----------|
| VIPP 4, Alameda - Sector Financiero              | 17/9/2021        | Falla en poste ADIP/CS              | 5 de mayo         | Motolinia          | ADIP     |                  | Pendiente |
| VIPP 2, Callejón del 57 - Plaza de la Concepción | 18/9/2021        | Reparación inconclusa de banqueteta | República de Perú | Eje Central        | CFE      |                  | Pendiente |
| VIPP 2, Callejón del 57 - Plaza de la Concepción | 18/9/2021        | Reparación inconclusa de banqueteta | República de Perú | Eje Central        | CFE      |                  | Pendiente |
| VIPP 7, Vizcainas-Corredor Cultural Regina       | 18/9/2021        | Falla en semáforo                   | 16 de Septiembre  | Isabel la Católica | Tránsito |                  | Pendiente |

152

## Atención VIPPSC | Incidencias **PENDIENTES**

| VIPPSC                          | FECHA DE REPORTE | SOLICITUD                      | UBICACIÓN           | ENTRE CALLE | ATIENDE        | FOTOGRAFÍA ANTES | ESTATUS   |
|---------------------------------|------------------|--------------------------------|---------------------|-------------|----------------|------------------|-----------|
| VIPP 6. Antigua Merced-Mixcalco | 18/9/2021        | Falta de tapa                  | Venustiano Carranza |             | Telmex         |                  | Pendiente |
| VIPP 3. Santo Domingo           | 18/9/2021        | Falla en alumbrado público     | Leandro Valle       |             | Al. Cuauhtémoc |                  | Pendiente |
| VIPP 3. Santo Domingo           | 19/9/2021        | Falla en suministro de energía | Galeana             | Moctezuma   | CFE            |                  | Pendiente |
| VIPP 6. Antigua Merced-Mixcalco | 19/9/2021        | Tapa en mal estado             | Circunvalación      | Manzanares  | SACMEX         |                  | Pendiente |

- Reportes
- Turnos e incidencias urbanas
- Mesas de trabajo
- Asuntos generales**
- Acuerdos
- Asistencia

Reportes  
Turnos e incidencias urbanas  
Mesas de trabajo  
Asuntos generales  
**Acuerdos**  
**Asistencia**

