



## MESA DE TRABAJO INTERINSTITUCIONAL DE REORDENAMIENTO



GOBIERNO DE LA  
CIUDAD DE MÉXICO



AUTORIDAD DEL  
CENTRO  
HISTÓRICO



GOBIERNO DE LA  
CIUDAD DE MÉXICO



AUTORIDAD DEL  
CENTRO  
HISTÓRICO



MESA DE TRABAJO INTERINSTITUCIONAL  
DE REORDENAMIENTO

# INICIO DE LA TRANSMISIÓN EN VIVO

**21 de mayo 2019**



GOBIERNO DE LA  
CIUDAD DE MÉXICO



AUTORIDAD DEL  
CENTRO  
HISTÓRICO



MESA DE TRABAJO INTERINSTITUCIONAL  
DE REORDENAMIENTO

# ORDEN DEL DÍA

- Reportes
- Turnos
- Mesas de trabajo
- Asuntos generales
- Acuerdos
- Asistencia



# Reportes

**\*Transmisión en vivo\***

# Autoridad del Centro Histórico

Tema	Unidad de medida	Periodicidad	14 de mayo	21 de mayo	Próximo reporte: 28 de mayo
Subsidios al impuesto predial	Número de constancias para subsidios al impuesto predial	Semanal	3 <i>(acumulado 172)</i>	3 <i>(acumulado 175)</i>	
Subsidios al impuesto predial	Número de líneas de captura con subsidio expedidas	Semanal	7 <i>(acumulado 2,371)</i>	4 <i>(acumulado 2,375)</i>	



# Comisión de Filmaciones

Tema	Unidad de medida	Periodicidad	14 de mayo	21 de mayo	Próximo reporte: 28 de mayo
Filmaciones en exteriores	Número de filmaciones en exteriores	Semanal	13	22	
Filmaciones en interior de locación	Número de filmaciones en interiores	Semanal	6	8	
Filmaciones en interior y exterior	Número de filmaciones en interior y exterior	Semanal	3	4	
Número de supervisiones	Número de supervisiones	Semanal	11	18	
Incidencias	Número de incidencias detectadas	Semanal	1*	0	

## Supervisiones:

Dr. Mora  
 20 de Noviembre #82  
 Filomeno Mata #8 (3)  
 Isabel la Católica #96  
 Las Cruces #44  
 2da. Cerrada de 5 de Mayo.  
 Palma #23  
 Alameda Central  
 Ángela Peralta  
 República de Chile #7  
 San Ildefonso #38  
 Calles aledañas a Plaza Santo Domingo.  
 José María Marroquí  
 Victoria  
 Aranda #34  
 Calles aledañas a la Plaza de la Constitución.

# Ubicación de las locaciones en el Centro Histórico

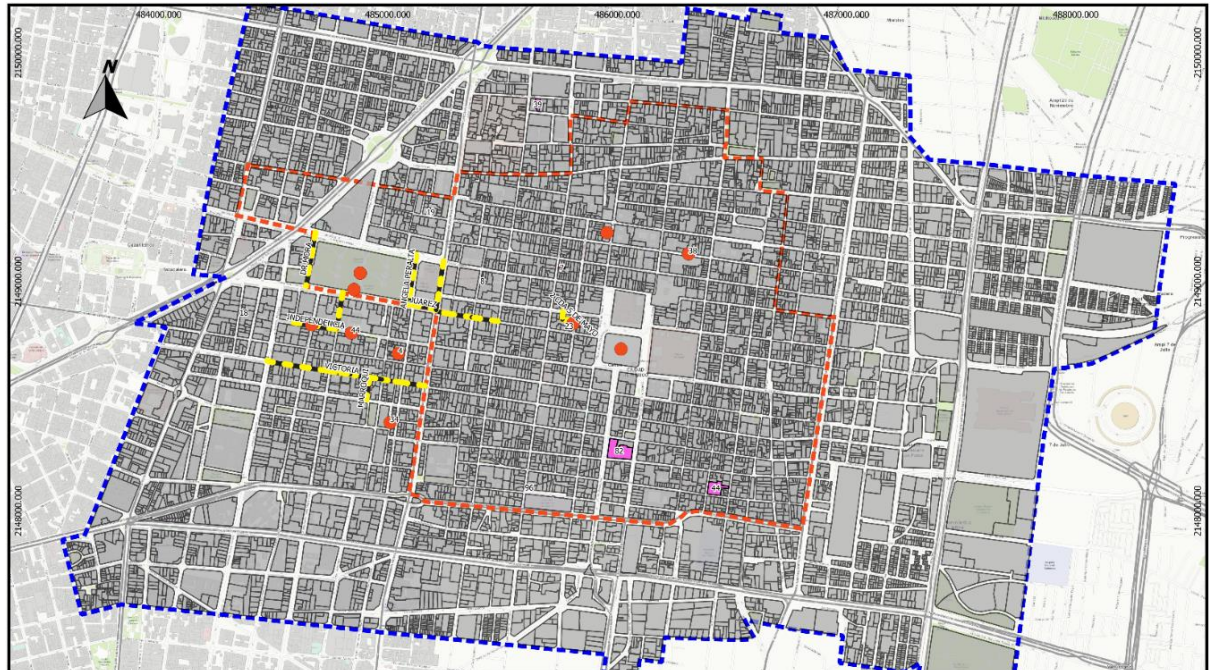

Calle	Nº Oficial	Nº Filmación	Tipo de filmación	Simbología
Pilonero Mata	8	3	Interior	■
Isabel La Católica	56	1	Interior y Exterior	●
Las Cruces	44	1	Interior	■
Panadería Mexicana	19	1	Interior y Exterior	●
Ibarride	18	1	Interior y Exterior	●
República de Chile	7	2	Interior	■
República de Ecuador	39	1	Interior y Exterior	●
20 de Noviembre	82	1	Interior	■

■ Filmaciones al exterior  
 - - - Perímetro A  
 - - - Perímetro B  
 - - - Perímetro C

Proyección: UTM Zona 14 Datum: WGS84 Escala: 1:19.000 Fuente: Comisión de filmaciones 20 de Mayo 2019

Filmaciones en el Centro Histórico de la CDMX del 14 al 20 de Mayo

Calle	Nº Oficial	Nº Filmaciones	Tipo de filmación	Simbología
Dolores	4	1	Exterior	●
Aranza	34	1	Exterior	●
San Ildefonso	38	1	Exterior	●
Independencia	44	1	Exterior	●
Revillagigedo	S/N	1	Exterior	●
Palma	23	1	Exterior	●
Alameda Central	S/N	1	Exterior	●
Santo Domingo	S/N	1	Exterior	●
Plaza de la Constitución	S/N	1	Exterior	●
Juárez	S/N	1	Exterior	●

# Alcaldía Venustiano Carranza

Tema	Unidad de medida	Periodicidad	Al 14 de mayo	Al 21 de mayo	Próximo reporte: 28 mayo
Cámaras de vigilancia C-5 (80 cámaras en PB)	Número de cámaras liberadas con poda de árboles	Semanal	4 <b>Avance del 97%</b>	2 <b>Avance del 100%</b>	
Eventos en espacios públicos	Número de eventos autorizados y avisados con tiempo en espacios públicos del PB	Semanal	0	0	
Comercio informal	Número de supervisiones al comercio en vía pública en materia de Protección Civil en el PB	Quincenal	17*	---	



# Alcaldía Cuauhtémoc

Como parte del informe de seguridad de febrero a mayo 2019

## Coordinación Territorial CUH-4

- Liberación de 25 cámaras del C-5
- Realización de 232 podas
- Liberación o reparación de 427 luminarias

## Coordinación Territorial CUH-5

- Liberación de 8 cámaras del C-5
- Realización de 54 podas
- Liberación o reparación de 432 luminarias



## Subsecretaría de Control de Tránsito

Tema	Unidad de medida	Periodicidad	Al 14 de mayo	Al 21 de mayo	Próximo reporte: 28 mayo
Tránsito vehicular, según tipo	Número de Infracciones (Cuauhtémoc)	Semanal	1,047	1,269	



# Infracciones recurrentes

Infracción	AL 30 de abril	Al 7 de mayo	Al 14 de mayo	Al 21 de mayo
ESTACIONAMIENTO EN LUGAR PROHIBIDO	266	239	194	208
CIRCULAR EN CARRILES DE CONTRAFLUJO	165	153	102	156
CINTURON DE SEGURIDAD	93	128	94	134
CRUCERO DE CORTESÍA	59	98	94	121
ACCIONES DE RESPETO AL PASO PEATONAL	50	46	33	40
SIN LICENCIA	31	43	27	11
CIRCULAR SIN PLACAS O PERMISO VIGENTE	12	24	11	7
SIN TARJETA CIRCULACIÓN	17	25	15	8
MOTOS SIN LUCES ENCENDIDAS	6	---	6	5
MOTOCICLISTAS QUE CIRCULAN SIN CASCO	30	23	21	29



## Infracciones por tipo de vehículo

Vehículo	Al 30 de abril	Al 7 de mayo	Al 14 de mayo	Al 21 de mayo
COMPACTO	925	1090	735	1014
TAXI	98	110	63	47
TRANSPORTE DE CARGA	66	74	57	54
MOTOCICLETA	111	139	100	89
3 1/2	7	14	9	10
MICROBUS	2	5	5	3
SERVICIO PÚBLICO	76	---	75	50
PESADO	3	4	3	2
<b>TOTAL</b>	<b>1,288</b>	<b>1,439</b>	<b>1,047</b>	<b>1,269</b>

## Calles más infraccionadas

Vialidad	Al 30 de abril	Al 7 de mayo	Al 14 de mayo	Al 21 de mayo
CIRCUNVALACIÓN	228	272	194	235
BRASIL	48	---	42	92
5 DE MAYO	51	46	43	31
VENEZUELA	110	164	58	114
ARGENTINA	62	100	38	---
5 DE FEBRERO	---	---	---	24
IZAZAGA	168	---	168	92
20 DE NOVIEMBRE	48	82	---	65
PALMA	35	---	31	---



# Inmovilizadores colocados

<b>Total</b>	<b>292</b>
--------------	------------



## Infracciones aplicadas en calle Regina

Vehículo	Al 30 de abril	Al 7 de mayo	Al 14 de mayo	Al 21 de mayo
COMPACTO	3	4	3	1
MOTOCICLETA	3	8	---	1
TRANSPORTE DE CARGA	1	7	---	---
3 1/2	---	---	---	---
PESADO	---	---	---	---
TAXI	1	---	---	---
<b>TOTAL</b>	<b>8</b>	<b>19</b>	<b>3</b>	<b>2</b>



# Infracciones en Circunvalación

Vehículo	Al 30 de abril	Al 7 de mayo	Al 14 de mayo	Al 21 de mayo
COMPACTO	191	224	149	201
MOTOCICLETA	12	6	8	2
TAXI	15	20	---	24
MICROBUS	2	3	2	2
3 1/2	---	1	---	---
SERVICIO PÚBLICO	1	1	1	---
TRANS. CARGA	7	17	8	6
PESADO	---	---	1	---
<b>TOTAL</b>	<b>228</b>	<b>272</b>	<b>194</b>	<b>235</b>





GOBIERNO DE LA  
CIUDAD DE MÉXICO



MESA DE TRABAJO INTERINSTITUCIONAL  
DE REORDENAMIENTO

# SSC-Policía Auxiliar

Tema	Unidad de medida	Periodicidad	Al 14 de mayo	Al 21 de mayo	Próximo reporte: 28 de mayo
Remisiones al Ministerio Público	Número de remitidos	Semanal	13	12	
Remisiones al Juez Cívico	Número de remitidos	Semanal	225	198	
Recorridos contra comercio informal	Número de recorridos contra el comercio informal	Semanal	14	14	

## **1. Dispositivo para inhibir el ingreso de motocicletas en el primer cuadro de la CDMX**

En las calles de:

- 20 de Noviembre y Venustiano Carranza
- 5 de Mayo y Palma
- Correo Mayor y Moneda
- Erasmo Castellanos y Corregidora

## **2. Micro Cuadrantes en el primer cuadro del Centro Histórico**

- Se llevó a cabo un dispositivo en 22 Micro Cuadrantes para la liberación de comercio en vía pública dentro del Centro Histórico.

## **3. Recorridos de seguridad contra el comercio informal**

- Se realizaron recorridos para regularizar el comercio informal sobre las calles, Francisco I. Madero, 16 de Septiembre, Venustiano Carranza, República de Uruguay, Corregidora (entre Pino Suárez y Jesús María)



AUTORIDAD DEL  
CENTRO  
HISTÓRICO

GOBIERNO DE LA  
CIUDAD DE MÉXICO



MESA DE TRABAJO INTERINSTITUCIONAL  
DE REORDENAMIENTO

## 4. Apoyo en los recintos de la UNAM



Museo de las Constituciones



Palacio de la Autonomía



Academia de San Carlos



PUEC



Museo de la Luz



Museo de la Mujer



Museo UNAM hoy

**5. Dispositivo de Células en puntos fijos,** con 15 Células y 30 elementos, en diferentes calles del Centro Histórico, para garantizar la seguridad de los comercios y habitantes de esta zona.

**Correo Mayor** y Guatemala, Moneda, Soledad, Corregidora, V. Carranza, Uruguay, El Salvador, Mesones, Regina y San Jerónimo.

**Del Carmen** y Bolivia, Colombia, Venezuela, San Ildefonso y Justo Sierra.

**6. Dispositivo para inhibir el comercio ambulante en Plaza de la Constitución**



## 7. Dispositivo para inhibir la presencia de vendedores ambulantes



### Puntos fijos:

- 20 de noviembre
- Pino Suárez
- 5 de febrero
- 16 de septiembre
- Madero
- 5 de mayo
- Tacuba
- Monte de Piedad
- Corregidora
- Seminario



## 8. Manifestación por el Día del Maestro

- El 15 de mayo del año en curso, varios contingentes de Profesores, provenientes de la sección 22 de Oaxaca; 7 de Chiapas; 5 y 10 de Guerrero; 18 de Michoacán; 9 de la Ciudad de México, de la Coordinadora Nacional de Trabajadores de la Educación (CNTE); Coordinadora Estatal de los Trabajadores de la Educación de Guerrero (CETEG); Movimiento Democrático de los Trabajadores de la Educación de Oaxaca (MDTEO); Escuela Nacional para Maestras de Jardines de Niños (ENMJN); Movimiento Magisterial Popular Veracruzano (MMPV); Escuela Normal de Especialización “Dr. Roberto Solís Quiroga”; Agrupación Magisterial y Normalista Nuestra Clase”; así como Movimiento Magisterial y Popular de Chiapas, siendo aproximadamente 7,000 personas

**9. Acción social.** El 17 de mayo, en la avenida José María Pino Suárez esquina Plaza de la Constitución, aproximadamente 30 personas, integrantes de la Organización Plan de Reconstrucción Ambiental, realizaron la tarea social de recolección de basura en diferentes calles del Primer Cuadro de la Ciudad de México, en colaboración con Secretaría de Gobierno de la Ciudad y con el apoyo de camiones recolectores de basura de la Alcaldía Cuauhtémoc.



## 10. Apoyo en recorrido contra ruido “Ya bájale”

El 17 de mayo, el Policía Segundo Alejandro León Cabañas, Segundo Comandante del Destacamento 6 del Sector 52 PACDMX, con 5 Elementos más; apoyan con presencia a la PAOT (5 personas); la Autoridad del Centro Histórico (5 personas) el Fideicomiso del Centro Histórico (2 personas), con el apoyo del Suboficial Luis Enrique Arrieta Marroquí, Subdirector del Sector Revolución Alameda con 4 elementos. Implementando el programa **“Ya Bájale” El Ruido Contamina y Afecta tu Salud**, con el fin de supervisar los locales comerciales que se encuentran clausurados, así como los comercios que generan contaminación auditiva sobre el Corredor Cultural Regina-Mesones-San Jerónimo.

## 11. Personas en situación vulnerable en espacios públicos

En la Alameda Central, Guatemala, Mercaderes, Seminario, Empedradillo, Plaza de la Constitución, Pino Suárez, 20 de noviembre, 5 de febrero, se realizan recorridos para retirar a personas en situación vulnerable, que pretenden pernotar en los jardines, asearse en las fuentes, solicitar dadas a los transeúntes, esto con el fin de inhibir la comisión de probables faltas administrativas o delitos



# SSC- Policía Preventiva

Tema	Unidad de medida	Periodicidad	Al 14 de mayo	Al 21 de mayo	Próximo reporte: 28 de mayo
Remisiones al Ministerio Público	Número de remitidos	Semanal	9	19	
Remisiones al Juez Cívico	Número de remitidos	Semanal	61	64	
Decomisos	Número de piezas decomisadas	Semanal	28	70	
Movilizaciones	Número de movilizaciones	Semanal	11	3	
	Afluencia		27,220	7,030	
Eventos	Número de eventos	Semanal	11	14	
	Afluencia		83,189	14,347	



# Remisiones al Ministerio Público

U.P.C	Remisiones	Detenidos	General			
			Remisiones	Detenidos	Motivo	Lugar
Centro	12	13	1	1	Lesiones culposas por tránsito vehicular	República de Chile y Perú
			1	1	Robo a negocio	San Pablo y Topacio
			2	2	Delitos contra la salud	San Camilo y República de Ecuador
			1	1	Portación de objetos para agredir	Corregidora y 3er callejón de Manzanares
			5	5	Robo a transeúnte	Peña y Peña, Torres Quintero, Jesús María y Ramón Corona, Rep.Argentina y Justo Sierra, Fray Servando y Callejón de San Lucas, Apartado esq. Del Carmen.
			1	2	Robo de autopartes	Lecumberri entre Callejón de Mixcalco y Vidal Alcocer
			1	1	Robo de objetos	Cuba y Eje Central
Alameda	7	15	1	1	Robo a transeúnte con violencia	Tres Guerras y Tolsá
			1	1	Robo a conductor de vehículo	Vizcaínas y Eje Central
			1	1	Robo a transeúnte	Ramón Corona y Libertad
			1	1	Robo calificado (con violencia)	Revillagigedo entre Art.123 y Victoria
			1	1	Robo	Mesones 171
			1	9	Robo de cable	Av. Juárez e Independencia
			1	1	Robo a bordo de transporte	Eje Central esq. Arcos de Belén
<b>General</b>	<b>19</b>	<b>28</b>	<b>19</b>	<b>28</b>		

# Acciones de seguridad

- Seguridad en Plaza Garibaldi **(14-20 de mayo)**
- Retiro de personas en situación de calle **(14 de mayo)**
- Entrega de trípticos a comercios para prevenir la extorsión **(14-20 de mayo)**
- Reunión de locatarios con representante de la Territorial CH **(16 de mayo)**
- Acciones para el retiro de 8 chelerías sobre Eje 1 Norte **(14-20 de mayo)**
- Sendero seguro UNAM **(14-20 de mayo)**
- Perreo contra la homofobia **(17 de mayo)**



Plaza Garibaldi



Museo de la Luz



Retiro 8 chelerías



Trípticos extorsión

## Procuraduría General de Justicia

Tema	Unidad de medida	Periodicidad	Al 14 de mayo	Al 21 de mayo	<b>Próximo reporte: 28 mayo</b>
Incidencia delictiva	Incidencia delictiva en robos	Semanal	49	45	
Incidencia delictiva	Incidencia delictiva en delitos contra las personas	Semanal	9	7	



GOBIERNO DE LA  
CIUDAD DE MÉXICO



AUTORIDAD DEL  
CENTRO  
HISTÓRICO



MESA DE TRABAJO INTERINSTITUCIONAL  
DE REORDENAMIENTO

# Procuraduría General de Justicia

## Delitos según tipo

Delitos	30/abril	7/mayo	14/mayo	21/mayo
ROBO SIN VIOLENCIA	24	27	33	28
ROBO CON VIOLENCIA	26	23	16	17
LESIONES	7	7	5	5
HOMICIDIOS DOLOSOS	1	2	1	0
HOMICIDIOS OTRAS CAUSAS	2	2	3	2
<b>TOTAL</b>	<b>60</b>	<b>61</b>	<b>58</b>	<b>52</b>



GOBIERNO DE LA  
CIUDAD DE MÉXICO

AUTORIDAD DEL  
CENTRO  
HISTÓRICO



MESA DE TRABAJO INTERINSTITUCIONAL  
DE REORDENAMIENTO

## C-5

Tema	Unidad de medida	Periodicidad	Al 14 de mayo	Al 21 de mayo	Próximo reporte: 28 mayo
Cámaras de vigilancia	Número de cámaras con falla/intermitencia	Semanal	36	43	
Cámaras de vigilancia	Número de cámaras vandalizadas	Semanal	---	---	



## Protección Civil

Tema	Unidad de medida	Periodicidad	Al 14 de mayo	Al 21 de mayo	Próximo reporte: 28 de mayo
Incidencias	Número de incidencias	Semanal	152	154	



GOBIERNO DE LA  
CIUDAD DE MÉXICO

# SISTEMA DE TRANSPORTE COLECTIVO METRO

## ANÁLISIS DE INCIDENCIA DELICTIVA

---

### DEL 13 AL 19 DE MAYO DE 2019



21 DE MAYO DE 2019



### Robo a Pasajero a Bordo de Metro C/V S/V

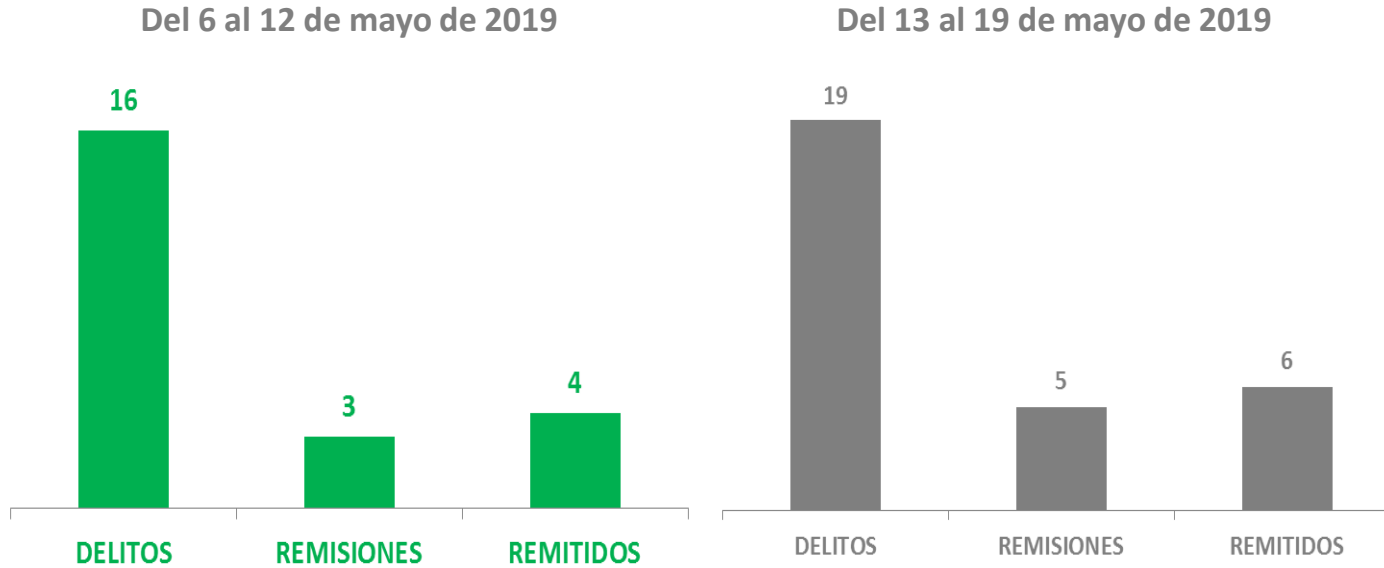

**TENIENDO UNA EFICIENCIA DEL 26.31%**







DEL 13 AL 19 DE MAYO DE 2019

ESTACIONES CON INCIDENCIA DELICTIVA ROBO A PASAJERO A BORDO DE METRO

ESTACION	DELITOS
PINO SUAREZ	7
MERCED	4
HIDALGO	3 </td
BELLAS ARTES	2
CANDELARIA	2
ZOCALO	1





Remisiones al Juzgado Cívico por Venta Informal y Por Diversas Falas Administrativas

Del 6 al 12 de mayo de 2019

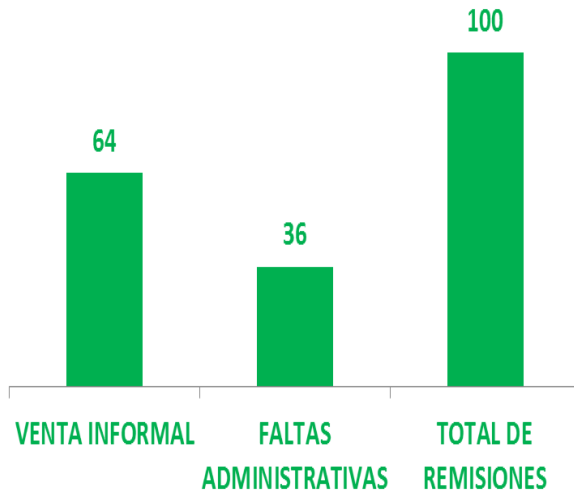

Del 13 al 19 de mayo de 2019

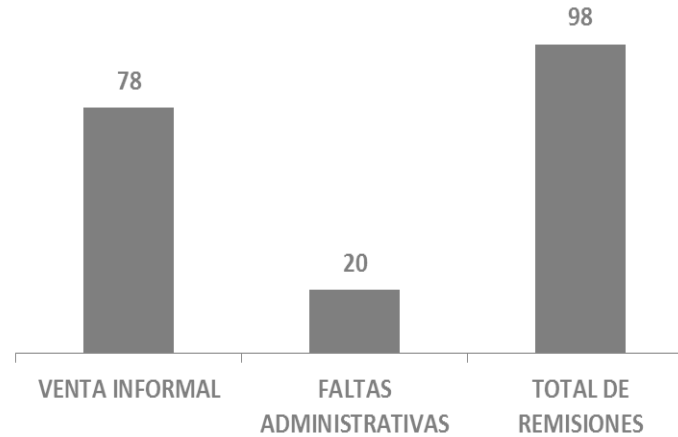



# IAPP

Semana del 14 al 20 de mayo

<b>Puntos de encuentro atendidos</b>	<b>Jornadas de limpieza del espacio público</b>	<b>Recorridos en Zócalo e inmediaciones</b>	<b>Personas canalizadas al CSS</b>
11	2	21	Hombres: 26 Mujeres: 1 Niños: 1



GOBIERNO DE LA  
CIUDAD DE MÉXICO



AUTORIDAD DEL  
CENTRO  
HISTÓRICO



MESA DE TRABAJO INTERINSTITUCIONAL  
DE REORDENAMIENTO

## Semana del 14 al 20 de mayo

### Puntos de encuentro atendidos:

- Soledad
- Garibaldi
- Riva Palacio
- Museo de la Luz
- Museo de las Constituciones
- Belisario Domínguez y Allende
- Uruguay
- 16 de Septiembre y Plaza de la Constitución
- Artículo 123
- Av. Juárez
- San Ildefonso



GOBIERNO DE LA  
CIUDAD DE MÉXICO



AUTORIDAD DEL  
CENTRO  
HISTÓRICO



MESA DE TRABAJO INTERINSTITUCIONAL  
DE REORDENAMIENTO

## **Jornadas de limpieza del espacio público:**

- Parroquia de Jesús María
- Riva Palacio (en conjunto con servicios de limpieza de la ACH)



GOBIERNO DE LA  
CIUDAD DE MÉXICO



AUTORIDAD DEL  
CENTRO  
HISTÓRICO



MESA DE TRABAJO INTERINSTITUCIONAL  
DE REORDENAMIENTO

# Turnos

**\*Corte de transmisión \***  
**PRIVADO**



# Mesas de Trabajo

**\*Corte de transmisión en vivo\***  
**PRIVADO**



GOBIERNO DE LA  
CIUDAD DE MÉXICO



AUTORIDAD DEL  
CENTRO  
HISTÓRICO



MESA DE TRABAJO INTERINSTITUCIONAL  
DE REORDENAMIENTO

# Asuntos generales

**\*Transmisión en vivo\***





GOBIERNO DE LA  
CIUDAD DE MÉXICO



CENTRO  
HISTÓRICO



MESA DE TRABAJO INTERINSTITUCIONAL  
DE REORDENAMIENTO

# VII Simposium de CENTROS HISTÓRICOS

**Habitabilidad de los Centros Históricos**  
23 y 24 de mayo | Ciudad de México

**Palacio de Minería**

Cupo limitado a 300 personas



HAZLO  
**BIEN  
DE  
RAÍZ**

**Informes: (55) 5566-4260**

Banco: BBVA BANCOMER  
Beneficiario: ASOCIACION MEXICANA DE PROFESIONALES INMOBILIARIOS, A.C.  
Cuenta: 0442647257  
Clabe: 012180004426472579  
Enviar ficha de pago y datos de Facturación a: [tesoreria@ampi.org](mailto:tesoreria@ampi.org)

# CALLEJONEANDO EN EL CENTRO HISTÓRICO

25- mayo/12:00Hrs.



GOBIERNO DE LA  
CIUDAD DE MÉXICO



CENTRO  
HISTÓRICO

CIUDAD **INNOVADORA**  
Y DE **DERECHOS**

# QUÉ ES CALLEJONEANDO

Es una participación social, que busca integrar a la comunidad del Centro Histórico, por medio del recorrido con la alegría de las Estudiantinas y Tunas universitarias, por las calles de la zona, para culminar en una presentación musical en la Plaza de la Constitución de la Ciudad de México.



GOBIERNO DE LA  
CIUDAD DE MÉXICO



CENTRO  
HISTÓRICO

# DESCRIPCIÓN DEL EVENTO

El sábado 25 de mayo, se realizarán cuatro pasacalles en el Centro Histórico, en el que Estudiantinas y Tunas Universitarias participantes, saldrán de manera simultánea de los puntos establecidos, en los que irán interpretando diversas canciones durante el trayecto hacia la Plaza de la Constitución, en donde se realizará el evento principal, en donde cada Tuna o Estudiantina, tendrá una participación musical en el Kiosco Cultural, instalado en la plaza.



GOBIERNO DE LA  
CIUDAD DE MÉXICO



# PARTICIPANTES

Participaran en el evento: "Callejoneando en el Centro Histórico", 21 Estudiantinas y Tunas Universitarias de diferentes universidades (UNAM, UAM, IPN, UPN) y zonas de la Ciudad de México.



GOBIERNO DE LA  
CIUDAD DE MÉXICO



# ORGANIZADORES

1. Autoridad del Centro Histórico
2. Secretaría de Cultura
3. Coordinación Estudiantinas y  
Tunas Universitarias



GOBIERNO DE LA  
CIUDAD DE MÉXICO



CENTRO  
HISTÓRICO

# MAPA DEL EVENTO

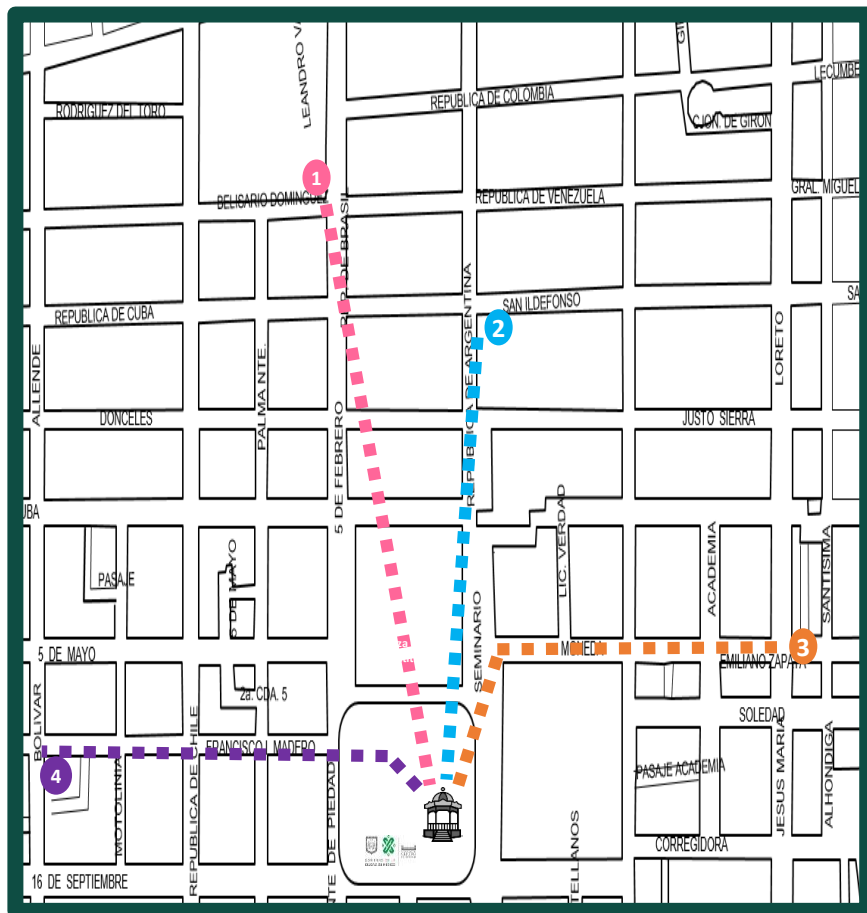

## Plaza 23 de Mayo

1 Saliendo de República de Brasil esq. Belisario Domínguez, en dirección a empedradillo, hasta llegar a la plaza de la Constitución.

## Antigua Escuela de Jurisprudencia

2 Saliendo por la calle de San Ildefonso en dirección a plaza Seminario por República de Argentina, hasta llegar a la plaza de la Constitución.

## Plaza Santísima

3 Saliendo de Plaza Santísima esq. Emiliano Zapata hacia la calle de Moneda, en dirección a Palacio Nacional, hasta llegar a la Plaza de la Constitución.

## Casa Borda

4 Saliendo de Bolívar esq. Madero en dirección a Palacio Nacional, hasta llegar a la Plaza de la Constitución.

# RECORRIDO 1



GOBIERNO DE LA  
CIUDAD DE MÉXICO

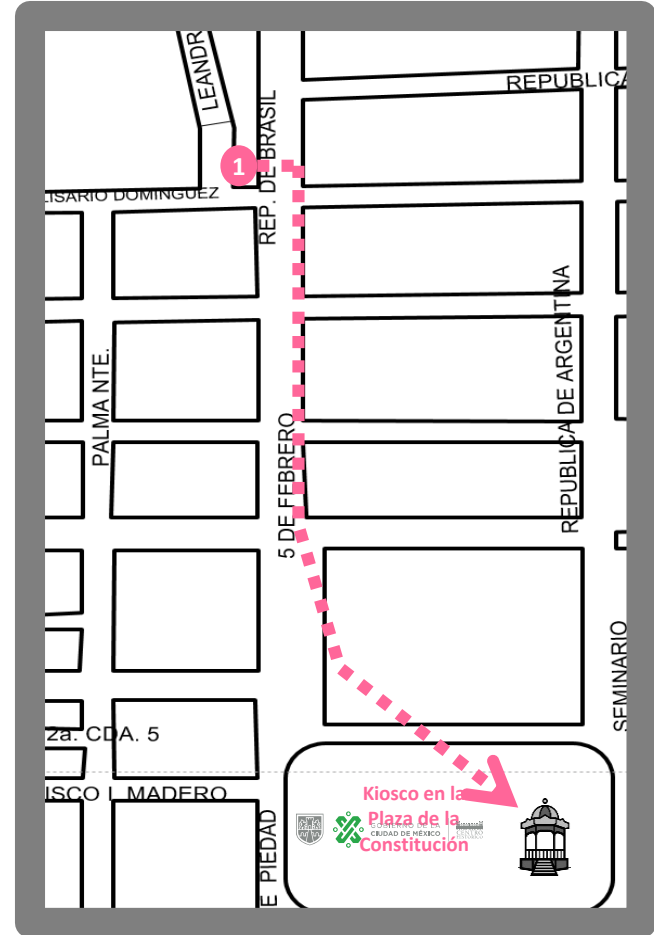



# RECORRIDO 2



GOBIERNO DE LA  
CIUDAD DE MÉXICO

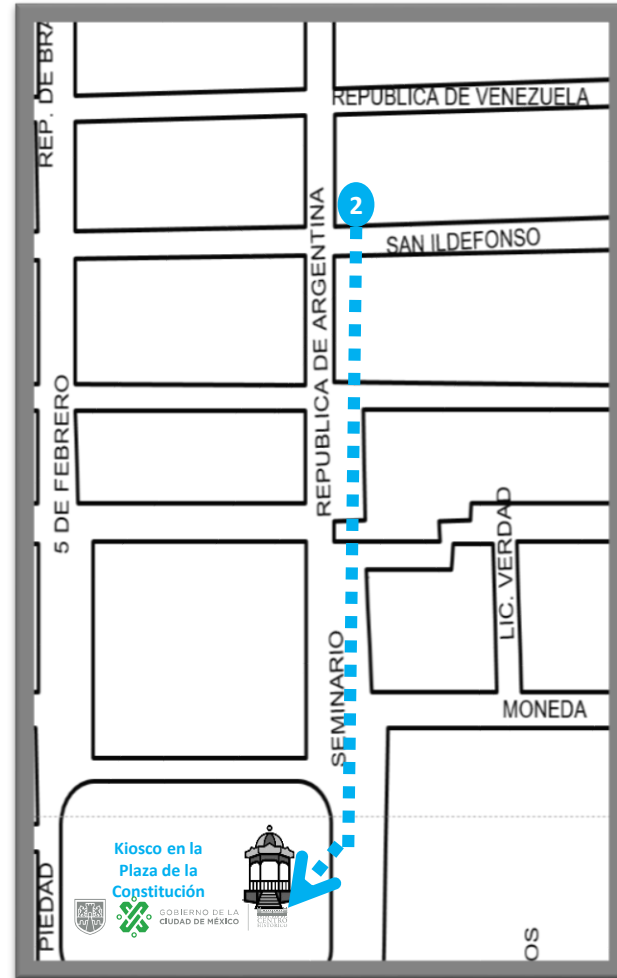

# RECORRIDO 3

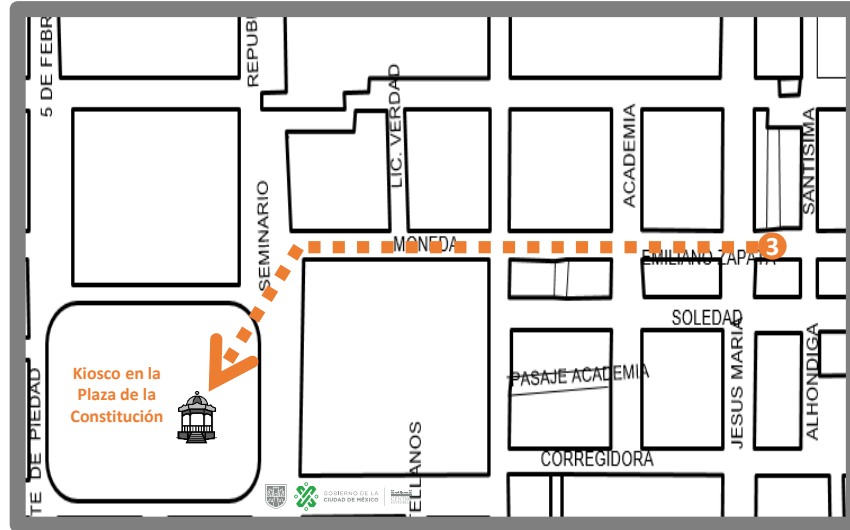

Equipo responsable: Dirección Ejecutiva de Programas Comunitarios, Promoción Cultural y Comunicación.



GOBIERNO DE LA  
CIUDAD DE MÉXICO



CENTRO  
HISTÓRICO

# RECORRIDO 4

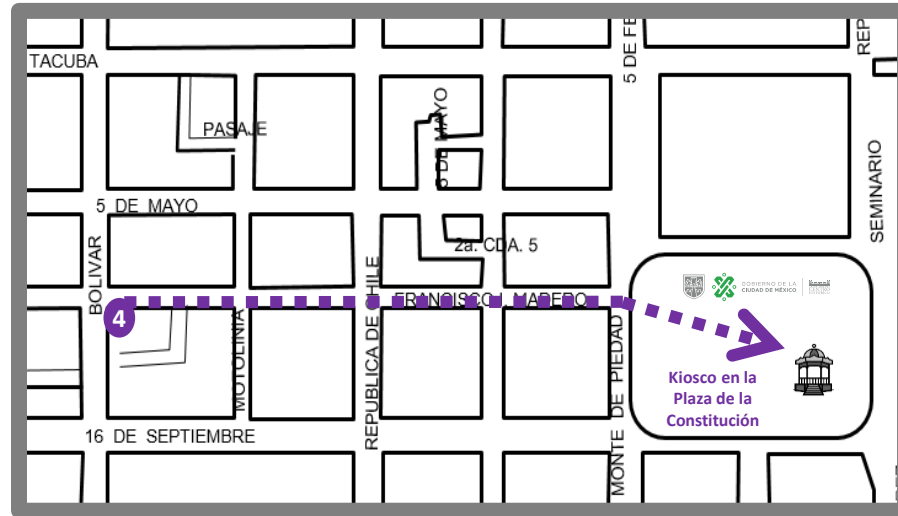

Equipo responsable: Dirección Ejecutiva de Vinculación con Autoridades, Sector Académico, Social y Económico.



GOBIERNO DE LA  
CIUDAD DE MÉXICO



CENTRO  
HISTÓRICO



GOBIERNO DE LA  
CIUDAD DE MÉXICO

MUNICIPIO DEL  
CENTRO  
HISTÓRICO



CAPITAL CULTURAL DE AMÉRICA



MESA DE TRABAJO INTERINSTITUCIONAL  
DE REORDENAMIENTO



GOBIERNO DE LA  
CIUDAD DE MÉXICO



AUTORIDAD DEL  
CENTRO  
HISTÓRICO



MESA DE TRABAJO INTERINSTITUCIONAL  
DE REORDENAMIENTO

# Acuerdos

**\*Transmisión en vivo\***



# Asistencia

**\*Transmisión en vivo\***



# Gracias

**Próxima sesión:  
28 de mayo de 2019, a las 9:00 horas**