



## MESA DE TRABAJO INTERINSTITUCIONAL DE INFRAESTRUCTURA Y OBRAS



GOBIERNO DE LA  
CIUDAD DE MÉXICO





GOBIERNO DE LA  
CIUDAD DE MÉXICO



AUTORIDAD DEL  
CENTRO  
HISTÓRICO



MESA DE TRABAJO INTERINSTITUCIONAL  
DE INFRAESTRUCTURA Y OBRAS

# INICIO DE LA TRANSMISIÓN EN VIVO

19 DE FEBRERO 2019



GOBIERNO DE LA  
CIUDAD DE MÉXICO



AUTORIDAD DEL  
CENTRO  
HISTÓRICO



MESA DE TRABAJO INTERINSTITUCIONAL  
DE INFRAESTRUCTURA Y OBRAS

# ORDEN DEL DÍA

- Entrega de claves y acuerdo de confidencialidad de datos
- Reportes
- Temas problema / Reporte de avances
- Turnos y oficios
- Asuntos generales
- Acuerdos
- Asistencia

# **1. Entrega de claves y acuerdo de confidencialidad de datos** del Sistema de archivos compartidos ACH-PUEC



GOBIERNO DE LA  
CIUDAD DE MÉXICO



AUTORIDAD DEL  
CENTRO  
HISTÓRICO



MESA DE TRABAJO INTERINSTITUCIONAL  
DE INFRAESTRUCTURA Y OBRAS

# Reportes

**\*Continuamos transmitiendo en vivo\***



GOBIERNO DE LA  
CIUDAD DE MÉXICO



AUTORIDAD DEL  
CENTRO  
HISTÓRICO



MESA DE TRABAJO INTERINSTITUCIONAL  
DE INFRAESTRUCTURA Y OBRAS

# Reportes validados

**\*Continuamos transmitiendo en vivo\***

# Autoridad del Centro Histórico

| Tema                   | Unidad de medida   | Periodicidad                       | Semana al 12/02 | Semana al 19/02 | Próximo reporte |
|------------------------|--|------------------------------------|-----------------|-----------------|-----------------|
| Tiraderos clandestinos | Metros cúbicos de residuos sólidos levantados en tiraderos clandestinos en el perímetro de ACH   | Semanal                            | 1,597           | 1,515           | 26 de febrero   |
| Tiraderos clandestinos | Número de calles y/o espacios públicos recuperados de tiraderos clandestinos de cascajo en el Perímetro de la ACH (SE REPORTAN SITIOS ATENDIDOS) | Semanal                            | 52              | 48              |                 |
| Limpieza               | Metros lineales barridos en el Perímetro de la ACH   | Se atienden semanalmente 5,072,886 |                 |                 |                 |
| Limpieza               | Metros cúbicos de basura recolectada en el Perímetro de la ACH (Producto de Barrido)   | Semanal                            | 2,275           | 2,163           |                 |

# Autoridad del Centro Histórico

| Tema   | Unidad de medida   | Periodicidad | Semana al 12/02              | Semana al 19/02 | Próximo reporte |
|--|--|--------------|------------------------------|-----------------|-----------------|
| Limpieza   | Número de papeleras repuestas en el Centro Histórico (meta 160)                                | Semanal      | 0                            | 0               | 26 de febrero   |
| Mantenimiento a infraestructura  | Número de Incidencias de daño en infraestructura del Perímetro de la ACH reparadas y atendidas | Semanal      | 3                            | 17              |                 |
| Supervisión de Proyectos de intervención urbana en el Centro Histórico | Porcentaje de avances de proyectos de intervención urbana en el Centro Histórico               | Mensual      | Pendiente inicio de trabajos |                 |                 |
| Señalética   | Número de señalizaciones de obras públicas colocadas por la ACH en el PA                       | Semanal      | 3                            | 0               |                 |





## SACMEX

| Tema                  | Línea base   | Periodicidad | Semana al 19/02   | Próximo reporte |
|-----------------------|--|--------------|---|-----------------|
| Coladeras / Registros | Número de coladeras y/o registros colocados (Línea base: 66)   | Semanal      | 1   | 26 de febrero   |
| Red hidráulica del CH | Porcentaje de avance de la red hidráulica del Centro Histórico | Mensual      | Se comunica por oficio falta de autorización presupuestal para los trabajos | 05 de marzo     |



## SACMEX

| Tema                                  | Línea base  | Periodicidad | Semana al 19/02               | Próximo reporte |
|---------------------------------------|---|--------------|-------------------------------|-----------------|
| Desazolve de red. Perímetro "A" y "B" | Red secundaria de drenaje desazolvada del Perímetro "A" y "B".<br>Línea base<br>Atarjeas: 38,455 ml<br>Pozo de visita: 770 pzas<br>Rejilla de piso: 361 pzas<br>Coladera pluvial: 408 pzas<br>Albañal: 3,843 ml | Semanal      | Atarjeas: 28,643 ml           | 26 de febrero   |
|                                       |   |              | Pozos de Visita: 503 pzas     |                 |
|                                       |   |              | Rejilla de Piso: 347 pzas     |                 |
|                                       |   |              | Coladeras Pluviales: 340 pzas |                 |
|                                       |   |              | Albañal: 2,023 ml             |                 |



AUTORIDAD DEL  
CENTRO  
HISTÓRICO

GOBIERNO DE LA  
CIUDAD DE MÉXICO



MESA DE TRABAJO INTERINSTITUCIONAL  
DE INFRAESTRUCTURA Y OBRAS

CROQUIS DE LOCALIZACION AVANCE DE LIMPIEZA Y DESAZOLVE CENTRO HISTORICO

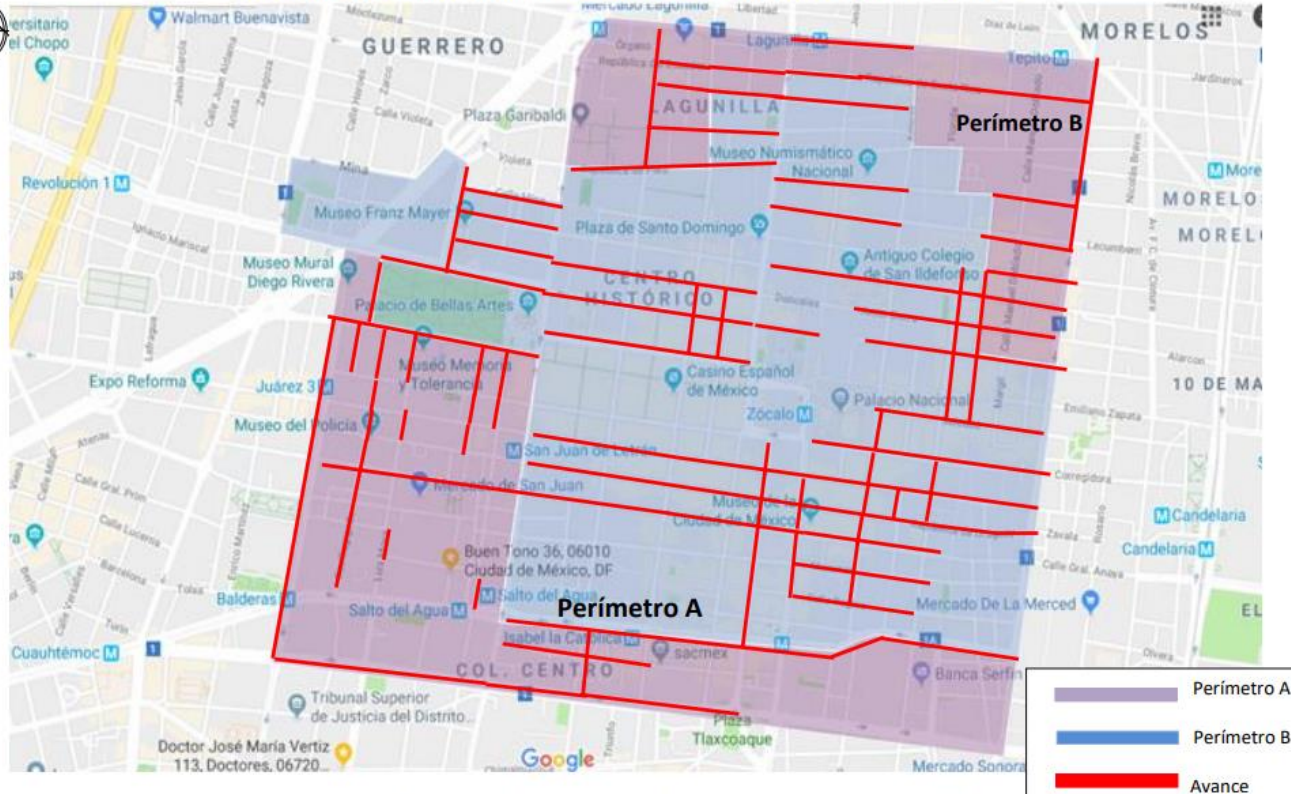

Nezahualcōyotl No. 109, 09° piso, colonia Centro, Alcaldía de Cuauhtémoc, C.P. 06080, Ciudad de México,  
Tel. 5130 4444 ext. 1947 y 1949

# SACMEX

## TRABAJOS EN ATENCIÓN A INCIDENCIAS REPORTADAS AL SACMEX

### RED DE DRENAJE

| NO. | OFICINA               | FECHA ATENCIÓN | INCIDENCIA           | UBICACIÓN   | TRABAJOS REALIZADOS  | IMAGEN ANTES  | IMAGEN DESPUÉS  |
|-----|-----------------------|----------------|----------------------|---|--|---|---|
| 1   | DESAZOLVE ZONA CENTRO | 18/02/2019     | REPORTE SIN COLADERA | CALLE RODRIGUEZ PUEBLA ENTRE MIGUEL ALEMAN Y SAN ANTONIO TOMATLAN, COL. CENTRO, ALCALDÍA CUAUHTÉMOC | SE COLOCÓ Y EMBOQUILLO EL PERIMETRO DE LA COLADERA PLUVIAL |  |  |



AUTORIDAD DEL  
CENTRO  
HISTÓRICO

GOBIERNO DE LA  
CIUDAD DE MÉXICO

# Alcaldía Venustiano Carranza



MESA DE TRABAJO INTERINSTITUCIONAL  
DE INFRAESTRUCTURA Y OBRAS

| Tema                            | Unidad de medida  | Periodicidad | Semana al 19/02 | Observaciones   |
|---------------------------------|---|--------------|-----------------|---|
| Tiraderos clandestinos          | Número de calles y/o espacios públicos recuperados de tiraderos clandestinos de desechos sólidos en el PB de VC | Semanal      | 26(28ton)       | Se recolectaron 28 toneladas de Residuos sólidos  |
| Luminarias                      | Número de Luminarias reparadas en vías secundarias en PB de la VC   | Semanal      | 23              |   |
| Barrido                         | Metros lineales barridos en vías secundarias del PB de VC   | Semanal      | 119,000         |   |
| Recolección de Residuos Sólidos | Metros cúbicos de residuos sólidos recolectados en el PB de VC  | Semanal      | 2,387           | 169.4 metros cúbicos del M. de Sonora,<br>1,570.8 metros cúbicos del M. Merced,<br>215.6 metros cúbicos de Recolección Domiciliaria y<br>431.2 metros cúbicos corresponden a tiraderos. |
| Liberación de cámaras del C-5   | Número de cámaras del C-5   | Semanal      | 17              | Avance del 34 % de las 129 cámaras del C5 que solicitaron liberar (44 cámaras liberadas).   |



GOBIERNO DE LA  
CIUDAD DE MÉXICO



AUTORIDAD DEL  
CENTRO  
HISTÓRICO

# Alcaldía Venustiano Carranza



MESA DE TRABAJO INTERINSTITUCIONAL  
DE INFRAESTRUCTURA Y OBRAS

| RELACION DE TIRADEROS CLANDESTINOS |  |                            |               |        |
|------------------------------------|--|----------------------------|---------------|--------|
| Nº. CONSECUTIVO                    | UBICACIÓN  | TIPO DE RESIDUOS SÓLIDOS % | CANTIDAD TONS | SECTOR |
| 01                                 | MIGUEL DOMINGUEZ Y PENITENCIARIA COL. AMPLIACIÓN PENITENCIARIA             | 90% BASURA<br>10% CASCAJO  | 1             | S-1    |
| 02                                 | EJE 1 NORTE Y HORTELANOS COL. MORELOS                                      | 90% BASURA<br>10% CASCAJO  | 2             | S-1    |
| 03                                 | AV. CIRCUNVALACIÓN ENTRE HÉROES DE NACAZARI Y SAN ANTONIO TOMATLAN         | 85% BASURA<br>15% CASCAJO  | 1             | S-2    |
| 04                                 | ZAPATA ESQ. AV. CIRCUNVALACIÓN   | 85% BASURA<br>15% CASCAJO  | 1             | S-2    |
| 05                                 | NACIONAL ESQ. VIDAL ALCOCER  | 85% BASURA<br>15% CASCAJO  | 0.5           | S-2    |
| 06                                 | COSTA RICA ESQ. VIDAL ALCOCER  | 85% BASURA<br>15% CASCAJO  | 1.5           | S-2    |
| 07                                 | PEÑA Y PEÑA ESQ. VIDAL ALCOCER   | 85% BASURA<br>15% CASCAJO  | 0.5           | S-2    |
| 08                                 | VIDAL ALCOCER Y BERRIOZABAL COL. MORELOS                                   | 85% BASURA<br>15% CASCAJO  | 1.8           | S-2    |
| 09                                 | AV. CIRCUNVALACIÓN Y G. PEDRAZA (MERCADO DULCES I) COL. MERCED ZONA CENTRO | 90% BASURA<br>10% CASCAJO  | 2             | S-9    |
| 10                                 | AV. CIRCUNVALACIÓN Y CARRIZAL (MERCADO DE FLORES) COL. MERCED ZONA CENTRO  | 90% BASURA<br>10% CASCAJO  | 0.5           | S-9    |
| 11                                 | AV. CIRCUNVALACIÓN Y CARRETONES (METRO MERCED) COL. MERCED ZONA CENTRO     | 90% BASURA<br>10% CASCAJO  | 0.5           | S-9    |
| 12                                 | JUAN DE LA GRANJA Y CORREGIDORA (LAS CANCHAS) COL. MERCED ZONA CENTRO      | 90% BASURA<br>10% CASCAJO  | 0.2           | S-9    |
| 13                                 | SANTA ESCUELA Y CUADRANTE DE LA SOLEDAD COL. MERCED ZONA CENTRO            | 90% BASURA<br>10% CASCAJO  | 0.3           | S-9    |



AUTORIDAD DEL  
CENTRO  
HISTÓRICO

GOBIERNO DE LA  
CIUDAD DE MÉXICO



MESA DE TRABAJO INTERINSTITUCIONAL  
DE INFRAESTRUCTURA Y OBRAS

## Alcaldía Venustiano Carranza

| RELACION DE TIRADEROS CLANDESTINOS |   |                            |               |        |
|------------------------------------|---|----------------------------|---------------|--------|
| Nº. CONSECUTIVO                    | UBICACIÓN   | TIPO DE RESIDUOS SÓLIDOS % | CANTIDAD TONS | SECTOR |
| 14                                 | ROSARIO ESQ. PLAZA SAN LAZARO (ATRÁS DE LA IGLESIA) COL. MERCED ZONA CENTRO | 90% BASURA<br>10% CASACAJO | 0.4           | S-9    |
| 15                                 | AV. CIRCUNVALACIÓN Y SOLEDAD COL. MERCED ZONA CENTRO                        | 90% BASURA<br>10% CASACAJO | 2             | S-9    |
| 16                                 | AV. CIRCUNVALACIÓN Y MANZANARES COL. MERCED ZONA CENTRO                     | 90% BASURA<br>10% CASACAJO | 2.5           | S-9    |
| 17                                 | JUAN PABLO ESQ. CORREGIDORA COL. MERCED ZONA CENTRO                         | 90% BASURA<br>10% CASACAJO | 0.3           | S-9    |
| 18                                 | CONGRESO DE LA UNIÓN ESQ. GENERAL ANAYA COL. MERCED ZONA CENTRO             | 90% BASURA<br>10% CASACAJO | 0.2           | S-9    |
| 19                                 | GENERAL ANAYA ESQ. JUAN DE LA GRANJA COL. MERCED ZONA CENTRO                | 90% BASURA<br>10% CASACAJO | 0.3           | S-9    |
| 20                                 | JUAN DE LA GRANJA ESQ. SAN CIPRIAN COL. MERCED ZONA CENTRO                  | 90% BASURA<br>10% CASACAJO | 3             | S-9    |
| 21                                 | CORREGIDORA Y SAN SIMÓN COL. MERCED ZONA CENTRO                             | 80% BASURA<br>20% CASCAJO  | 0.2           | S-9    |
| 22                                 | PLAZA DE LA SOLEDAD, SAN SIMÓN Y SANTA ESCUELA COL. MERCED ZONA CENTRO      | 80% BASURA<br>20% CASCAJO  | 0.3           | S-9    |
| 23                                 | TOLVA 2 COL. MERCED ZONA CENTRO   | 90% BASURA<br>10% CASACAJO | 3.1           | S-9    |
| 24                                 | TOLVA 3 COL. MERCED ZONA CENTRO   | 90% BASURA<br>10% CASACAJO | 2             | S-9    |
| 25                                 | AV. CIRCUNVALACIÓN Y CARRETONES COL. MERCED ZONA CENTRO                     | 80% BASURA<br>20% CASCAJO  | 0.5           | S-9    |
| 26                                 | JUAN DE LA GRANJA ESQ. SAN CIPRIAN COL. MERCED ZONA CENTRO                  | 80% BASURA<br>20% CASCAJO  | 0.4           | S-9    |



GOBIERNO DE LA  
CIUDAD DE MÉXICO



AUTORIDAD DEL  
CENTRO  
HISTÓRICO



MESA DE TRABAJO INTERINSTITUCIONAL  
DE INFRAESTRUCTURA Y OBRAS

# Alcaldía Venustiano Carranza

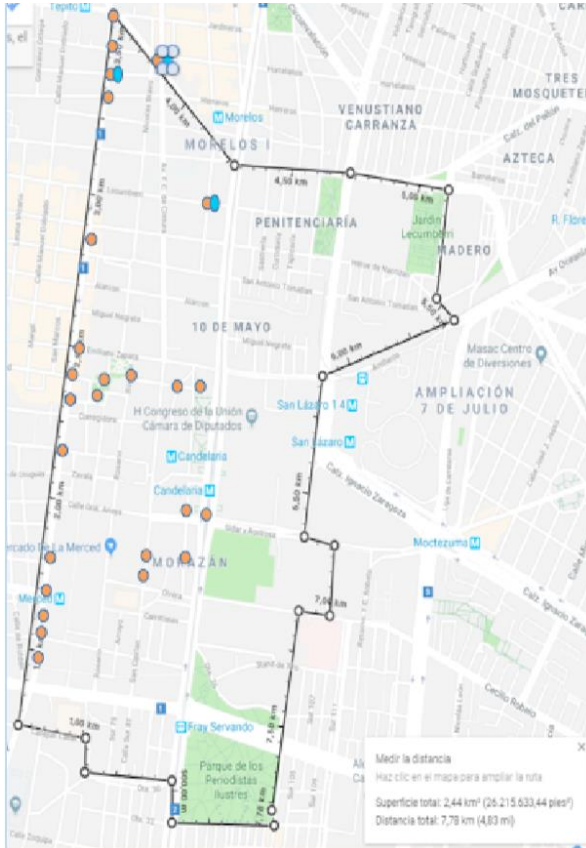

Montón Tradicional



Recolección de cascajo







# INAH

| Tema  | Unidad de medida   | Periodicidad | Al 19/02 | Próximo reporte |
|---|--|--------------|----------|-----------------|
| Denuncias recibidas en el INAH                              | Número de denuncias recibidas en obras y acciones fuera de norma y sin autorización.   | Semanal      | --       | 26 de febrero   |
| Restauración y recuperación de patrimonio por sismo del 19s | "Número de inmuebles de propiedad federal en restauración y recuperación atendidos (Línea base: 56 [ 50 en Al. Cuauhtémoc- 6 en Al. Venustiano Carranza])" | Bimestral    | --       | 02 de abril     |
| Obras y proyectos de intervención urbana                    | Número de autorizaciones para la realización de proyectos y obras de intervención urbana   | Mensual      | --       | 05 de marzo     |



## C5

| Tema                        | Unidad de medida  | Periodicidad | Semana al 19/02 | Próximo reporte |
|-----------------------------|---|--------------|-----------------|-----------------|
| Cámaras de video-vigilancia | Número de cámaras vandalizadas  | Semanal      | 1               | 26 febrero      |
| Cámaras de video-vigilancia | Número de cámaras obstruidas por comercio en vía pública recuperadas                          | Semanal      | --              |                 |
| Cámaras de video-vigilancia | Número de cámaras, botones y altavoces con falla intermitente en CH                           | Semanal      | 18              |                 |
| Cámaras de video-vigilancia | Número de asistencias a C2-Centro para mejora en visibilidad de cámaras en CH (L. Base - 102) | Mensual      | --              | 05 de marzo     |
| Cámaras de video-vigilancia | Número de asistencias C2-Norte para mejora en visibilidad de cámaras en CH (L. Base - 100)    | Mensual      | --              |                 |



## PGJ

| Tema            | Unidad de medida   | Periodicidad | Al 19/02 | Próximo reporte |
|-----------------|--|--------------|----------|-----------------|
| Infraestructura | Número de averiguaciones previas por robo de elementos de fierro de la infraestructura (tapas de registro, rejillas pluviales) | Semanal      | --       | 26 febrero      |
| Infraestructura | Número de denuncias por robo de herrería (molduras de puertas de edificios antiguos, letras de bronce, etc.)                   | Semanal      | --       |                 |
| Infraestructura | Número de averiguaciones previas por robo de estatuas y esculturas   | Semanal      | --       |                 |
| Infraestructura | Número de denuncias de medidores de agua   | Semanal      | --       |                 |



## CFE

| Tema                               | Unidad de medida   | Periodicidad | al 19/02 | Próximo reporte |
|------------------------------------|--|--------------|----------|-----------------|
| Coladeras y/o registros colocados  | Número de coladeras y/o registros colocados que afectan la red eléctrica   | Semanal      | 7        | 26 Febrero      |
| Cortes de energía eléctrica        | Número de atenciones de emergencias por falta de energía eléctrica que implique rompimiento de banquetas o de arroyo vehicular | Mensual      | 27       | 05 Marzo        |
| Red eléctrica del Centro Histórico | Porcentaje de avance de actualización de la red eléctrica del Centro Histórico   | Mensual      | 99%      |                 |



## SOS - AP

| Tema   | Unidad de medida   | Periodicidad | Al 19/02                          | Próximo reporte |
|--|--|--------------|-----------------------------------|-----------------|
| Proyecto de intervención urbana en el Centro Histórico | Porcentaje de avance de intervención urbana  | Mensual      | - -                               | 05 Marzo        |
| Alumbrado Público                                      | Número de puntos de luz (PDL) atendidos y reparados en zona de contrato PPS ( Censo sin finalizar de 3, 549) | Semanal      | 115 Perímetro A<br>14 Perímetro B |                 |
| Alumbrado Público                                      | "Puntos de luz (PDL) en iluminación artística atendidos (Censo de 3, 500)"                                   | Mensual      | - -                               | 05 Marzo        |



## SOS - Infraestructura Vial

| Tema                          | Unidad de medida  | Periodicidad | Al 12/02 | Al 19/02 | Próximo reporte |
|-------------------------------|---|--------------|----------|----------|-----------------|
| Obras de infraestructura vial | Porcentaje de avance de obra de los cruces seguros en el CH | Semanal      | 26.50%   | 38.50%   | 26 de febrero   |



## SOS - Infraestructura Vial

| Intersección  | Avance  |
|---|---------|
| Eje 1 A Sur José María Izazaga-José María Pino Suárez                     | 100.00% |
| Eje Central Lázaro Cárdenas-Calle Vizcaínas                               | 37.00%  |
| Eje Central Lázaro Cárdenas-Eje 1 A Sur-José María Izazaga-Arcos de Belén | 10.00%  |
| José María Pino Suárez-Venustiano Carranza                                | 7.00%   |

## SSC – Policía Auxiliar

| Tema                  | Unidad de medida   | Periodicidad | Enero 19 | Próximo       |
|-----------------------|--|--------------|----------|---------------|
| Prevención del delito | Número de semáforos reparados y/o sustituidos en el Centro Histórico                       | Semanal      | --       | 26 de febrero |
| Prevención del delito | Número de señalética de No Estacionarse colocada en el Centro Histórico                    | Semanal      | --       |               |
| Prevención del delito | Número de personas remitidas al MP por tirar desechos y/o cascajo en la vía pública del PA | Semanal      | --       |               |





## SSC – Policía Zona Centro

| Tema                  | Unidad de medida   | Periodicidad | Enero 19 | Próximo       |
|-----------------------|--|--------------|----------|---------------|
| Prevención del delito | Número de remisiones al MP por robo de infraestructura y/o mobiliario urbano | Mensual      | --       | 26 de febrero |
| Prevención del delito | Número de personas remitidas por robo de objetos                             | Mensual      | --       |               |
| Prevención del delito | Número de personas remitidas por daño a la propiedad dolosos                 | Mensual      | --       |               |



## Alcaldía Cuauhtémoc

### Obras

| MANTENIMIENTO URBANO      |  |  |
|---------------------------|--|--|
| REPARACIÓN DE<br>BANQUETA | LEVANTAMIENTO DE<br>ESCOMBRO EN VIA<br>PÚBLICA | MANTENIMIENTO A<br>POSTES (PINTURA<br>VERDE) |
| 75 M2                     | 31 M3  | 232  |

### Luminarias

| ALUMBRADO PÚBLICO          |             |             |
|----------------------------|-------------|-------------|
| LUMINARIA (TIPO MONTERREY) |             |             |
| REPARACIÓN                 | SUSTITUCIÓN | INSTALACIÓN |
| 165                        | 118         | 1           |



## Alcaldía Cuauhtémoc

Poda

### LIBERACION DE FUSTE EN C-5

| No. DE CAMARAS A<br>LIBERAR | No. DE CAMARAS<br>LIBERADAS | PORCENTAJE DE AVANCE |
|-----------------------------|-----------------------------|----------------------|
| 29                          | 29                          | 100 %                |

| LEVANTAMIENTO DE FUSTE VÍAS<br>SECUNDARIAS | RETIRO DE ARBOLES SECOS |
|--|-------------------------|
| 275 SUJETOS FORESTALES PODADOS             | 4                       |

# Alcaldía Cuauhtémoc

## INCIDENCIAS URBANAS



|                            |   | TERRITORIAL CENTRO HISTORICO                  |            |  GOBIERNO DE LA<br>CIUDAD DE MÉXICO |
|----------------------------|---|---|------------|--|
| INCIDENCIAS URBANAS TELMEX |   |   |            |  |
| N.C.                       | UBICACIÓN   | DESCRIPCION                                   | FECHA      | MEMORIA FOTOGRAFICA  |
| 1                          | ALLENDE FRENTE AL # 46 ENTRE REP DE PERÚ Y LAZARIN DEL TORO | EXISTE BASE Y APARATO TELEFONICO SIN SERVICIO | 13/02/2019 |                                     |
| 2                          | ALLENDE ESQ JUAN ALVAREZ                                    | EXISTE BASE METÁLICO TELEFÓNICO SIN SEVICIO   | 13/02/2019 |                                     |
| 3                          | EJE CENTRAL ESQ. REP DE PERÚ                                | BASE METÁLICA TELEFÓNICA SIN SERVICIO         | 13/02/2019 |                                    |



GOBIERNO DE LA  
CIUDAD DE MÉXICO



AUTORIDAD DEL  
CENTRO  
HISTÓRICO

# Alcaldía Cuauhtémoc



MESA DE TRABAJO INTERINSTITUCIONAL  
DE INFRAESTRUCTURA Y OBRAS

| TERRITORIAL CENTRO HISTORICO |   |  |            |   GOBIERNO DE LA CIUDAD DE MÉXICO |
|------------------------------|---|--|------------|---|
| INCIDENCIAS URBANAS CFE      |   |  |            |   |
| N.C.                         | UBICACIÓN   | DESCRIPCIÓN  | FECHA      | MEMORIA FOTOGRAFICA   |
| 1                            | PALMA ESQ DONCELES ACERA NOR-PONIENTE                               | TAPA DE REGISTRO DETERIORADA QUE REQUIERE SUSTITUCION  | 01/02/2019 |    |
| 2                            | DELICIAS ESQ EJE CENTRAL  | TAPA DE REJILLA METÁLICA DE BÓVEDA DAÑADA Y LEVANTADA REQUIERE REPARACION <b>URGENTE</b> , OCASIONA CONSTANTES ACCIDENTES PEATONALES | 01/02/2019 |    |
| 3                            | EJE CENTRAL JUNTO AL # 73 ENTRE REP DE ECUADOR Y PLAZA DE GARIBALDI | FALTA TAPA DE REJILLA DE BÓVEDA " URGE "   | 13/02/2019 |    |
| 4                            | SAN CAMILITO ENTRE REP DE ECUADOR Y PLAZA GARIBALDI                 | PENDIENTE REPARACION DE BANQUETA POR OBRA ABANDONADA   | 13/02/2019 |   |



GOBIERNO DE LA  
CIUDAD DE MÉXICO

AUTORIDAD DEL  
CENTRO  
HISTÓRICO

# Alcaldía Cuauhtémoc



MESA DE TRABAJO INTERINSTITUCIONAL  
DE INFRAESTRUCTURA Y OBRAS

|   |  |   |            |  |
|---|--|---|------------|--|
| 5 | EJE CENTRAL FRENTE # 83 ENTRE REP DE ECUADOR Y PLAZA GARIBALDI | PENDIENTE DE REPARACION BANQUETA MATERIAL CONCRETO OBRA ABANDONADA    | 13/02/2109 |  |
| 6 | REP DE ECUADOR FRENTE A CALLE SAN CAMILITO                     | SUSTITUCION DE TAPA DE REGISTRO DETERIORADA EN BANQUETA<br>13/02/2019 | 13/02/2019 |  |
| 7 | BUEN TONO ENTRE ARCOS DE BELÉN Y DELICIAS                      | PENDIENTE DE REPARACIÓN EN BANQUETA CONCRETO POR OBRA ABANDONADA      | 14/02/2019 |  |
| 8 | LUIS MOYA ESQ. ART. 123 ACERA NOR-PONIENTE                     | FALTATAPA DE REJILLA DE BÓVEDA EN BANQUETA ABANDONADA                 | 04/02/2019 |  |
| 9 | REP DE NICARAGUA ESQ. REP DE BRASIL ACERA NOR- ORIENTE         | FALTA TAPA DE REJILLA DE BÓVEDA SOBRE LA BANQUETA                     | 15/02/2019 |  |



# METRO

| Tema            | Unidad de medida  | Periodicidad | Al 19/02 | Próximo reporte |
|-----------------|---|--------------|----------|-----------------|
| Infraestructura | Número de escaleras mecánicas con falla o algún problema (Línea base: 75/29 estaciones) | Quincenal    | --       | 26 febrero      |
| Infraestructura | Número de elevadores en reparación (Línea base: 35/29 estaciones)                       | Quincenal    | --       |                 |



GOBIERNO DE LA  
CIUDAD DE MÉXICO



AUTORIDAD DEL  
CENTRO  
HISTÓRICO



MESA DE TRABAJO INTERINSTITUCIONAL  
DE INFRAESTRUCTURA Y OBRAS

# Secretaría de Cultura

| MESA DE INFRAESTRUCTURA - AUTORIDAD DEL CENTRO HISTÓRICO                           |   |   |
|--|---|---|
| Temas de problemática compleja: OBRA SIN AUTORIZACIÓN EN EL CARMEN 69 "EL TAQUITO" |   |   |
| Entidad  | SECRETARÍA DE CULTURA DE LA CIUDAD DE MÉXICO  |   |
| Autoridades que confluyen en el avance del tema                                    | <ul style="list-style-type: none"> <li>- Secretaría de Cultura de la Ciudad de México</li> <li>- Autoridad del Centro Histórico</li> <li>- Instituto Nacional de Antropología e Historia – CNMH</li> <li>- Alcaldía Cuauhtémoc</li> <li>- Secretaría de Seguridad Ciudadana</li> <li>- Procuraduría General de Justicia de la Ciudad de México</li> <li>- C-5 Centro de Comando, Control, Cómputo, Comunicaciones y Contacto Ciudadano de la CDMX</li> <li>- INVEA</li> </ul> |   |
| Descripción del problema   | Con fecha 14 de febrero de 2019 se recibió un oficio en la Secretaría de Cultura de la Ciudad de México en donde se informa sobre la ejecución de obras al interior del inmueble que pudieran estar afectando la estructura del mismo.  |   |
| Ruta de trabajo<br>(Plan General)  | Paso  | Dependencia responsable                     |
|  | <b>Verificación por parte de las autoridades</b>  | INAH, INVEA, Alcaldía Cuauhtémoc,           |
|  | <b>Vigilancia</b>   | Procuraduría General de Justicia de la CDMX |
|  |   | Secretaría de Seguridad Ciudadana           |
|  |   | C5  |
|  |   |   |
|  |   |   |





GOBIERNO DE LA  
CIUDAD DE MÉXICO



AUTORIDAD DEL  
CENTRO  
HISTÓRICO



MESA DE TRABAJO INTERINSTITUCIONAL  
DE INFRAESTRUCTURA Y OBRAS

# Secretaría de Cultura

EL CARMEN 69, RESTAURANTE “EL TAQUITO”

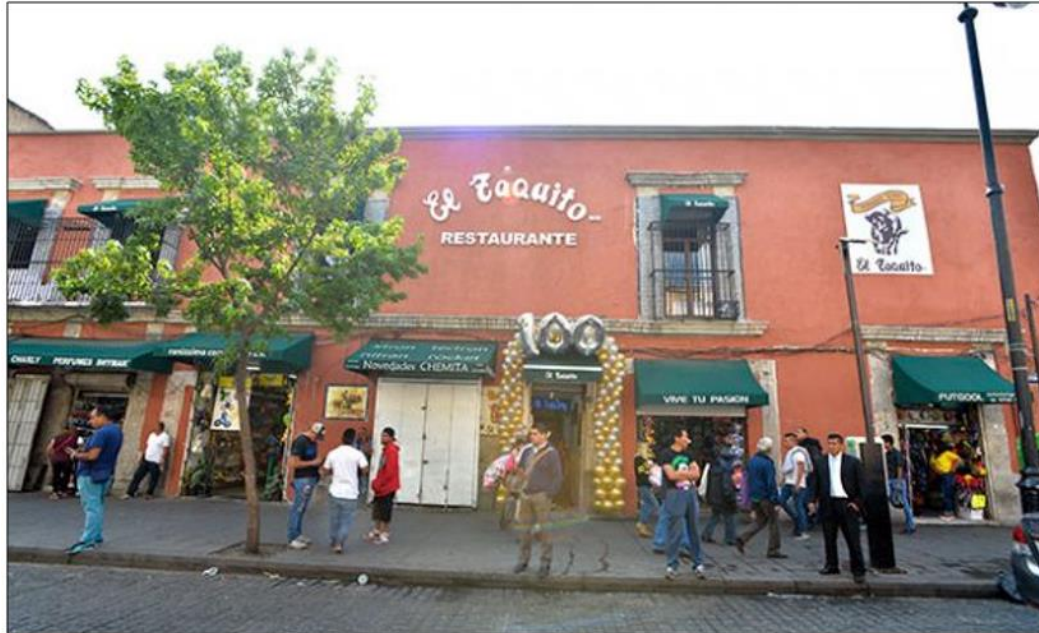



GOBIERNO DE LA  
CIUDAD DE MÉXICO



AUTORIDAD DEL  
CENTRO  
HISTÓRICO



MESA DE TRABAJO INTERINSTITUCIONAL  
DE INFRAESTRUCTURA Y OBRAS

# Secretaría de Cultura

EL CARMEN 69, RESTAURANTE "EL TAQUITO"





GOBIERNO DE LA  
CIUDAD DE MÉXICO



**ADIP**

# Plataforma Usuarios del Subsuelo

# ¿Qué es la plataforma de usuarios del subsuelo?



Es una plataforma para gestionar las intervenciones y proyectos de infraestructura localizada en el subsuelo del Centro Histórico. Tiene la finalidad de agilizar la aprobación de permisos, calendarizar, optimizar y notificar a los involucrados para eficientar y minimizar el número de intervenciones realizadas

# Que problemas puede resolver:



Reducir el gasto y número de intervenciones en el subsuelo



Trabajo coordinado entre dependencias



Digitalizar y optimizar la gestión de permisos.



Portal de seguimiento y control



Mantener y cuidar el Centro Histórico

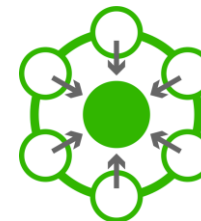

Sistema unificado donde existe un registro histórico

# Quienes están involucrados:

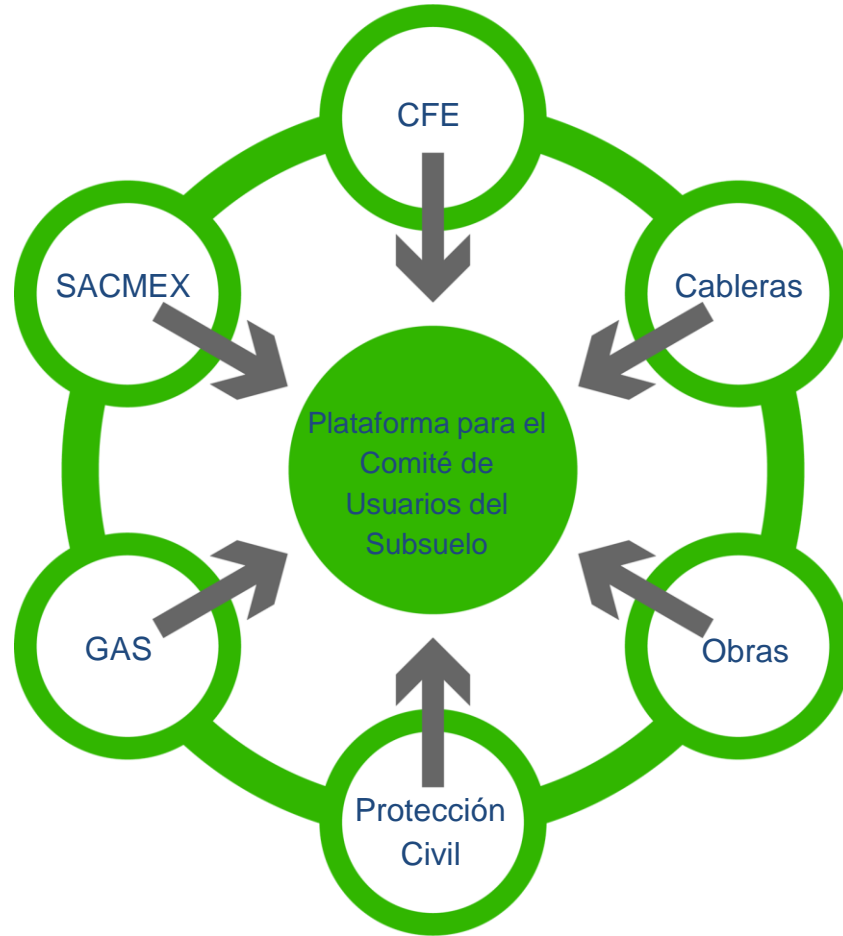

# Desarrollo de la Plataforma

4 meses prototipo

## Linea del Tiempo

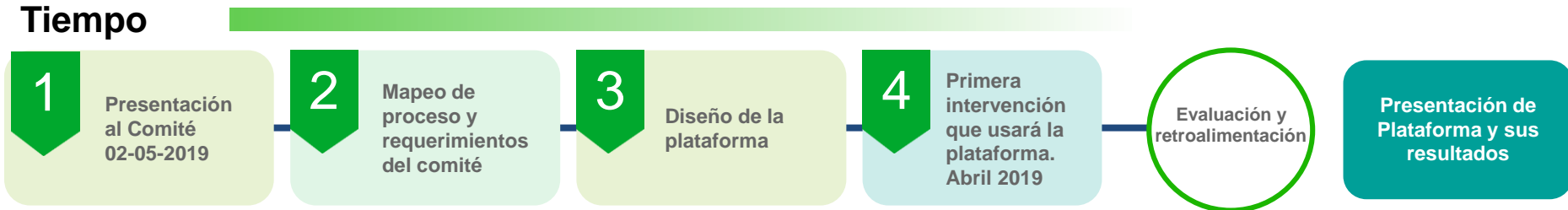

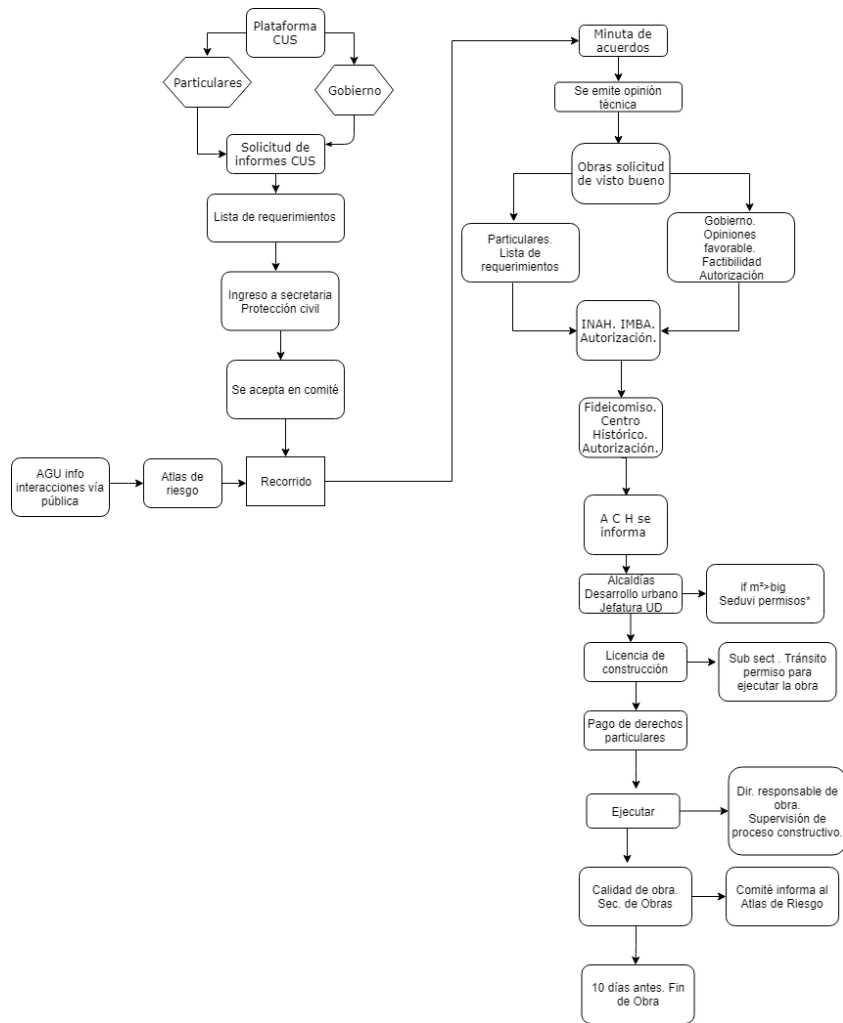





**TELMEX**

Avances al 18 de Febrero del 2019

*TELMEX Área VSJ Centro Histórico*

### Planta telefónica instalada

| Teléfonos públicos | Atendidos  | Desmontajes | Avance     |
|--------------------|------------|-------------|------------|
| <b>518</b>         | <b>191</b> | <b>45</b>   | <b>37%</b> |

- Se cumplió con el 94 % del programa semanal
- El motivo del mismo se debe al doble proceso que se lleva un desmontaje
- Debido al Título de Concesión, no podemos retirar más casetas telefónicas.
- Además del retiro de infraestructura por el programa Cruces Seguros.



# Próximo reporte 05 de marzo

**INBAL**

**TELMEX**

**METROBUS**

**SEDEMA**

**INVI**

**ILIFE**

**FCH**

**SEDUVI**



GOBIERNO DE LA  
CIUDAD DE MÉXICO



AUTORIDAD DEL  
CENTRO  
HISTÓRICO



MESA DE TRABAJO INTERINSTITUCIONAL  
DE INFRAESTRUCTURA Y OBRAS

# En proceso de validación

**\*Continuamos transmitiendo en vivo\***



GOBIERNO DE LA  
CIUDAD DE MÉXICO



AUTORIDAD DEL  
CENTRO  
HISTÓRICO



MESA DE TRABAJO INTERINSTITUCIONAL  
DE INFRAESTRUCTURA Y OBRAS

## Dependencia

**INVEA**

**SEMOVI**

**SGIRPC**



# Temas problema

**\*Continuamos transmitiendo en vivo\***

## Robo de tapas y coladeras

| Coordina                       | Dependencias que participan   | Reuniones celebradas                                     |
|--------------------------------|---|--|
| Autoridad del Centro Histórico | SACMEX, CFE, Alumbrado Público, SOS, PGJ-CUH, C5, Policía Auxiliar, FCH y ACH | 1ra: 14 de enero<br>2da: 23 de enero<br>3ra: 30 de enero |

### Avances:

- La ACH entregó la carpeta de robos de tapas y coladeras a la Procuradora General de Justicia de la Ciudad de México

### Pendientes:

- Campaña para fomentar la denuncia ciudadana a robo de tapas y coladeras



## Obras Irregulares (mesa nueva)

| Coordina                       | Dependencias que participan   | Fecha de Reunión                              |
|--------------------------------|---|---|
| Autoridad del Centro Histórico | SEDUVI, INAH, INBAL, FCH, AL. CUAUTHÉMOC, AL. V. CARRANZA, INVEA, CULTURA, PAOT, SEDEMA, SGIRPC, SSC, C5, PGJ (FEDAPUR) | Viernes 22 de febrero a las 13:00 hrs. en ACH |

### Avances:

- Ficha de obras irregulares

### Pendientes:

- Integrar mesa y agendar primera reunión



GOBIERNO DE LA  
CIUDAD DE MÉXICO



AUTORIDAD DEL  
CENTRO  
HISTÓRICO



MESA DE TRABAJO INTERINSTITUCIONAL  
DE INFRAESTRUCTURA Y OBRAS

# Ficha de obras irregulares





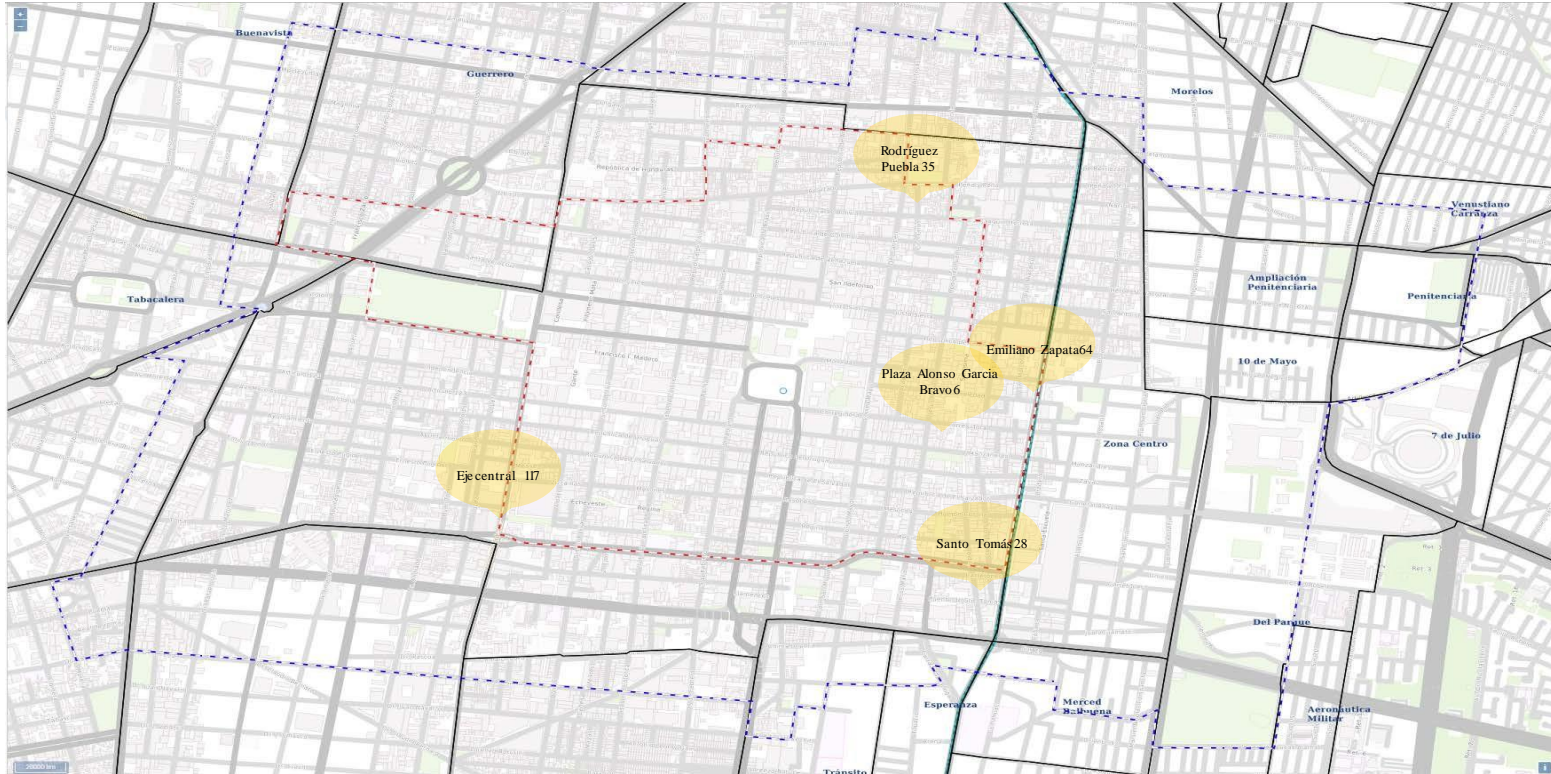

## Obras Irregulares en el Centro Histórico



## Obras irregulares en el Centro Histórico de la CDMX

| NO. | UBICACIÓN         | INCIDENCIA  | IMAGEN  |
|-----|-------------------|---|---|
| 1   | Santo Tomás<br>28 | <ul style="list-style-type: none"><li>• <b>Predio baldío donde se erigieron 5 torres metálicas de 5 niveles que saturaron el predio para operar un estacionamiento.</b></li><li>• Sin autorizaciones INAH, SEDUVI, ni manifestación de AI. Cuauhtémoc.</li><li>• INVEA determinó el desmantelamiento total de la edificación, lo cual no se ha cumplido</li><li>• Programa Parcial Centro Histórico zonificación: H*/ 25%</li></ul> |  |

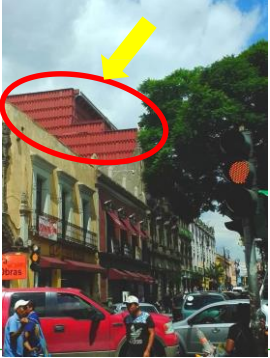
## Obras irregulares en el Centro Histórico de la CDMX

| NO. | UBICACIÓN                         | INCIDENCIA   | IMAGEN  |
|-----|-----------------------------------|--|---|
| 2   | Plaza Alonso<br>García Bravo<br>6 | <ul style="list-style-type: none"> <li>• Sin ninguna autorización, se colocaron estructuras metálicas en la azotea del inmueble, catalogado por el INAH.</li> <li>• Cuauhtémoc (en marzo 2018) determinó una multa equivalente al 5% del valor de la construcción, además de imponerse clausura total pero sigue operando.</li> <li>• PAOT llevó a cabo un procedimiento para medir la altura, encontrando violaciones de acuerdo a los criterios</li> </ul> |  |
| 3   | Emiliano<br>Zapata 64             | <ul style="list-style-type: none"> <li>• En este predio hubo demolición, excavación y hay construcción en proceso, sin permiso alguno.</li> </ul>  |  |

## Obras irregulares en el Centro Histórico de la CDMX

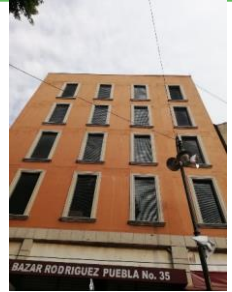
| NO. | UBICACIÓN                      | INCIDENCIA   | IMAGEN   |
|-----|--------------------------------|--|--|
| 4   | Eje Central<br>117/ Delicias 2 | <ul style="list-style-type: none"> <li>• Inmueble de valor artístico con obra sin ningún ingreso de trámite ante alguna dependencia. Agregaron dos niveles en la parte superior.</li> </ul>  |   |
| 5   | Rodríguez<br>Puebla 35         | <ul style="list-style-type: none"> <li>• En este predio se demolió un inmueble y se construyó un edificio de 5 niveles de altura para albergar una plaza de comercio.</li> <li>• Representa otras 20 obras irregulares en plazas denunciadas desde su inicio por PAOT</li> </ul> |  |

## Demanda interpuesta por la ACH en la pasada administración

| Caso y<br>Carpeta de investigación   | Antecedentes   |
|--|--|
| <p>Obra irregular en Santo Tomas 28</p> <p>Edificación de una estructura de 5 niveles dentro de predio de una estacionamiento, sin autorizaciones (INAH y DPCU Seduvi ni manifestación de construcción (Alcaldía)</p> <p>Carpeta de investigación abierta por FEDAPUR</p> <p>CI-FEDAPUR/A/UI-1 C/D/01012/07-2017</p> | <p>1. Oficio de la PGJ del 25 de enero de 2018, por el cual se cita al coordinador general de la ACH para que comparezca en relación al predio de Santo Tomás 28.</p> <p>1. Comparecencia y oficio de Guillermo García Domínguez ante la PGJ (ACH/CEVI/SCV/058/2018, del 8 de agosto de 2018), en la cual expone los siguientes antecedentes:</p> <p>A. Resolución definitiva del INVEA (INVEA/OV/DUYUSINVEA/OV/DUYUS074/2017 * 700-CVV-RE-07 (19 de enero de 2018)</p> <p>Impone clausura temporal por baños públicos, cuyo uso no está autorizado.</p> <p>Impone demolición total o desmantelamiento de la obra en proceso de construcción (de una estructura metálica), pues no se acreditó contar con el dictamen correspondiente de Seduvi con el cual podría obtener la autorización del INAH.</p> <p>Multa por 110 mil pesos, por la obra irregular.</p> <p>B. Tarjeta informativa del INAH, presentada en la Mesa Interinstitucional de la ACH, en la cual se señala que este predio se encuentra dentro de la zona de monumentos históricos, sujeto al régimen de protección establecido por la Ley Federal sobre Monumentos y Zonas Arqueológicas, en la cual se establece:</p> <p>El INAH no ha emitido autorización para realizar obras de construcción y el proyecto presentado no cumple con los requerimientos técnicos necesarios.</p> <p>C. Oficio número DGODU/1164/2018 del 1 de junio de 2018, de la Unidad Departamental de Manifestaciones y Licencias de Construcción de la Alcaldía Cuauhtémoc, en el cual informa:</p> <p>Inexistencia de antecedentes en materia de construcción en este predio.</p> |



## Demandas interpuestas en la pasada administración

| Caso y<br>Carpeta de investigación  | Antecedentes   |
|---|--|
| <p>Obra irregular en Rodríguez Puebla 35</p> <p>Plaza Comercial sin autorizaciones (INAH, INBA y DPCU de SEDUVI ni manifestación de construcción (Alcaldía)</p> <p>Carpeta de investigación abierta por FEDAPUR</p> <p>CI-FEDAPUR/AUK-3C/DOO832/07-2017</p> | <ol style="list-style-type: none"> <li>1. Clausura Total Temporal, Multa por 1000 veces UCCDMX y demolición de los 2 niveles excedentes por no respetar la superficie máxima permitida. El 10 de mayo de 2015, INVEA emitió resolución al expediente INVEADF/OV/DUYUS/544/2014.</li> <li>1. Multa equivalente por \$12, 090 y conmina a abstenerse de realizar las actividades de “BODEGAS y BAÑOS PÚBLICOS”. El 26 de abril de 2018 emitió la resolución para el expediente. INVEA/OV/619/2018</li> </ol> <p>A. Tarjeta informativa de ACH realizada en 2018, refiere que ésta construcción irregular fue denunciada por el C. Pablo Gutiérrez Monteverde ante varias dependencia locales e incluso llegando hasta organismos internacionales como la UNESCO y El Consejo de Monumentos y Sitios (ICOMOS).</p> <p>B. Tarjeta informativa de ACH realizada en 2018, refiere que Rodríguez Puebla 35 es la obra emblemática de al menos 20 inmuebles irregulares, en alturas y uso de suelo permitido, que proliferan en el área con el mismo vicio de carecer de licencia de manifestación o autorización alguna para construir, con el fin de dotarles el uso exclusivo, como plazas de comercio por lo que son construcciones clandestinas que deberán demolerse o reconvertirse al uso de vivienda.</p> <p>C. En 2018, la ACH solcito a la PAOT un dictamen de medición de altura para contar con evidencia por esta violación, conforme a los criterios para determinar la altura en zona histórica.</p> |



GOBIERNO DE LA  
CIUDAD DE MÉXICO



AUTORIDAD DEL  
CENTRO  
HISTÓRICO



MESA DE TRABAJO INTERINSTITUCIONAL  
DE INFRAESTRUCTURA Y OBRAS

# Turnos

**\*Corte de transmisión en vivo\***  
**PRIVADO**



Solicitud de expediente de Zapata 68 al INVI para verificar la situación jurídica del predio.



Solicitud de dictámenes de seguridad estructural a ISC de predio Salvador No. 139 y Correo Mayor No. 89 por posibles afectaciones al predio de Mesones 138.



Solicitud a SEDUVI de predios identificados con posibles obras irregulares en el perímetro A y B del Centro Histórico





# Asuntos generales

**\*Corte de transmisión en vivo\***  
**PRIVADO**

## Denuncias ciudadanas

- Quejas y/o denuncias que tienen que ver Infraestructura y Obras

SEMANA DEL 12 AL 18 DE FEBRERO

| Calles                     | Cantidad<br>Queja/Denuncia |
|----------------------------|----------------------------|
| 5 de Mayo                  | 1                          |
| Allende                    | 1                          |
| Corredor Talavera          | 2                          |
| Donceles                   | 2                          |
| Guatemala                  | 1                          |
| Licenciado Primo de Verdad | 1                          |
| Moneda                     | 2                          |
| Motolinia                  | 2                          |
| Plaza Aguilita             | 1                          |
| República de Cuba          | 1                          |
| <b>Total general</b>       | <b>14</b>                  |

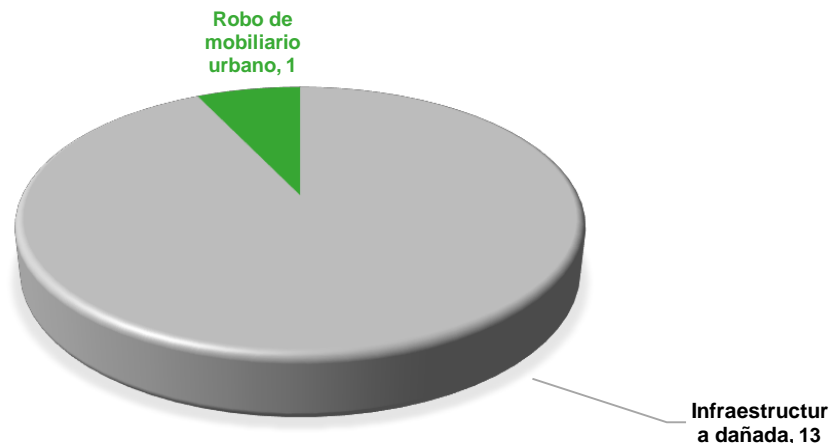

### Infraestructura dañada

- Tapas y Coladeras
- Alumbrado público

### Robo de Mobiliario Urbano

Cadena para controlar el tránsito vehicular en calle Guatemala (ya se hizo la denuncia)



GOBIERNO DE LA  
CIUDAD DE MÉXICO



AUTORIDAD DEL  
CENTRO  
HISTÓRICO



MESA DE TRABAJO INTERINSTITUCIONAL  
DE INFRAESTRUCTURA Y OBRAS

# Acuerdos

**\*Transmisión en vivo\***



GOBIERNO DE LA  
CIUDAD DE MÉXICO



AUTORIDAD DEL  
CENTRO  
HISTÓRICO



MESA DE TRABAJO INTERINSTITUCIONAL  
DE INFRAESTRUCTURA Y OBRAS

# Asistencia

**\*Transmisión en vivo\***



# Gracias

**Próxima sesión:  
26 de febrero de 2019, a las 10:30 horas**