

Semáforo Amarillo

Informe Centro Histórico



GOBIERNO DE LA
CIUDAD DE MÉXICO



AUTORIDAD DEL
CENTRO
HISTÓRICO

17 de mayo de 2021



Incidentes probables COVID

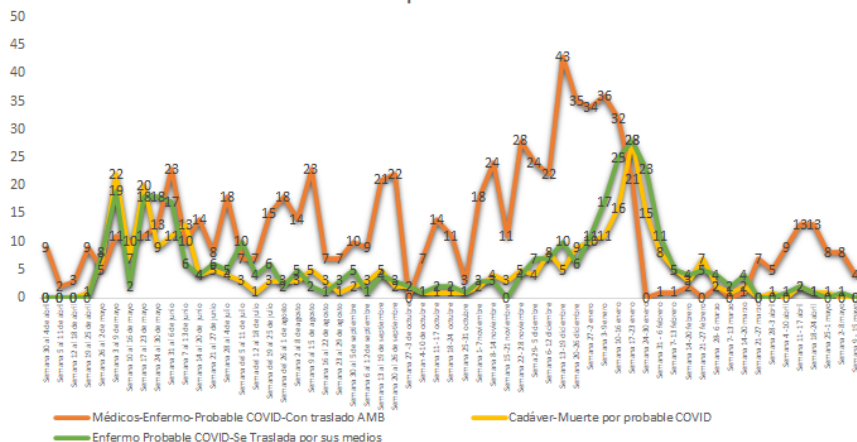



17 mayo 2021

Ocupación hospitalaria

13 %

Capacidad

7,916

Hospitalizados

1,050

Capacidad:
7,916

hospitalizados
1,050

13%
ocupación
hospitalaria

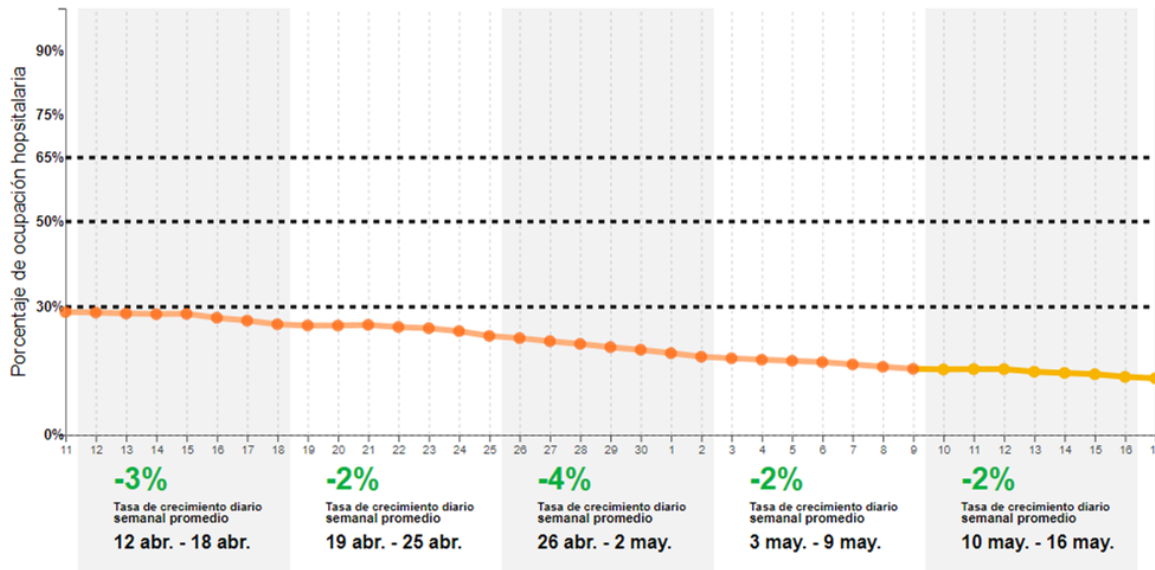

Reporte semanal

(10 al 15 de mayo del 2021)

Recorridos de supervisión de establecimientos mercantiles por parte de la ACH

693

Locales visitados por la ACH

89%

Cumplimiento de medidas sanitarias

Caretas	Cubrebocas	Gel	Toma la temperatura	Sin filas desordenadas	Respeto el aforo permitido	No genera ruido
60%	97%	99%	82%	95%	98%	94%

Cumplimiento por día

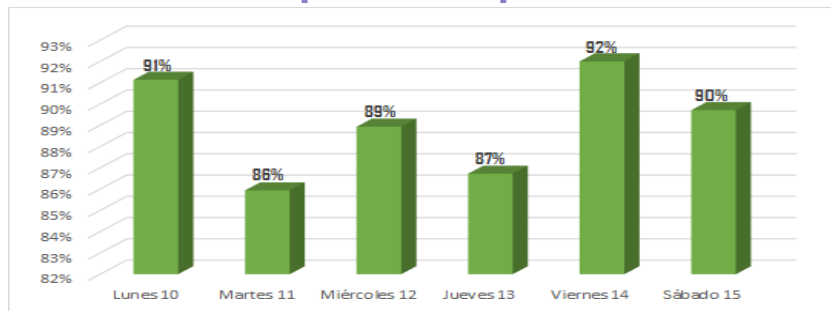

Recorridos INVEA-ACH

85

total de locales visitados

82

entrevistas informativas

03

apercibimientos

Nombre del establecimiento	Calle	Número	Acción
La isla del dragón	Filomeno Mata	15	Apercibimiento
La Chopería	5 de mayo	17	Apercibimiento
Papelería Paty	Ramón Corona	15	Apercibimiento

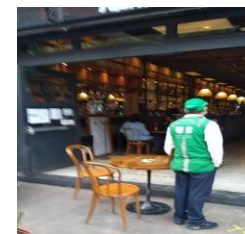



CENTRO HISTÓRICO

Reporte semanal (10 al 15 de mayo del 2021)

81

Litros de gel
entregados



1,040

Cubre bocas
proporcionados



Acumulado:
1,720 litros de gel
26,900 cubrebocas

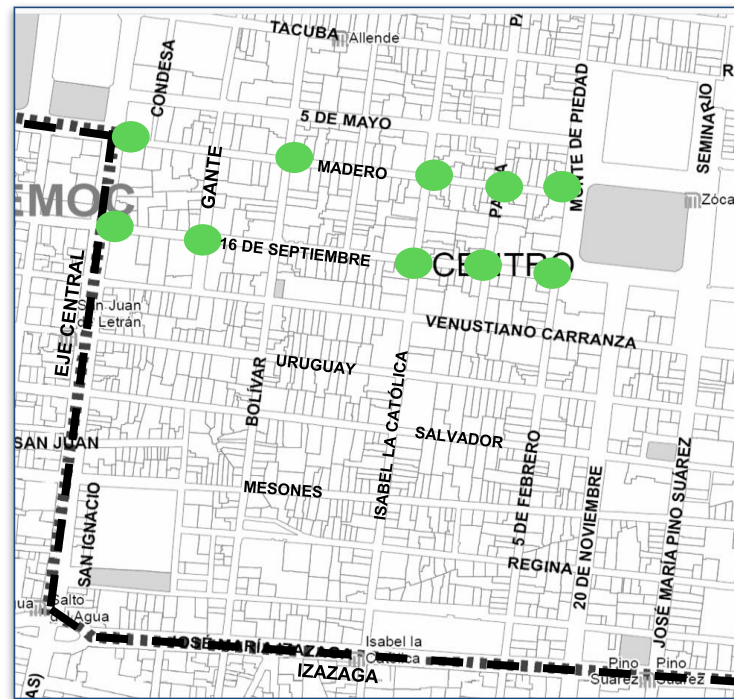

● Filtros sanitarios instalados

SECTEI	SEMUJERES	SAF	SGIRYPC	PROSOC	HCB
--------	-----------	-----	---------	--------	-----