



MESA DE TRABAJO INTERINSTITUCIONAL DE INFRAESTRUCTURA Y OBRAS



GOBIERNO DE LA
CIUDAD DE MÉXICO





GOBIERNO DE LA
CIUDAD DE MÉXICO



AUTORIDAD DEL
CENTRO
HISTÓRICO



MESA DE TRABAJO INTERINSTITUCIONAL
DE INFRAESTRUCTURA Y OBRAS

Contenido

- Reportes
- Turnos
- Incidencias urbanas



ACH

Tema	Línea base	Periodicidad	Semana al 23/07	Semana al 29/07	Próximo reporte
Tiraderos clandestinos	Metros cúbicos de residuos sólidos levantados en tiraderos clandestinos en el perímetro de ACH	Semanal	1,248 M3	1, 220 M3	06 de agosto
Limpieza	Metros cúbicos de basura recolectada en el Perímetro de la ACH (Producto de Barrido)	Semanal	2,301 M3	2,399 M3	06 de agosto
Mantenimiento a infraestructura	Número de Incidencias de daño en infraestructura del Perímetro de la ACH reparadas y atendidas	Semanal	23	34	06 de agosto



GOBIERNO DE LA
CIUDAD DE MÉXICO



AUTORIDAD DEL
CENTRO
HISTÓRICO



MESA DE TRABAJO INTERINSTITUCIONAL
DE INFRAESTRUCTURA Y OBRAS

Eliminación de grafiti

Calles atendidas: 33

Cortinas metálicas: 23

Fachadas: 1

M² totales: 171

***La mayoría son reincidencias**

36

M²

de cortinas



135

M²

de fachadas



84

M²

**Aplicación de
anti-grafiti**

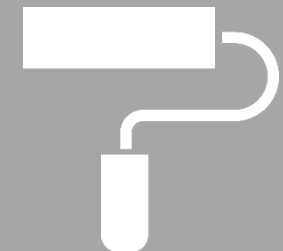



GOBIERNO DE LA
CIUDAD DE MÉXICO



AUTORIDAD DEL
CENTRO
HISTÓRICO



MESA DE TRABAJO INTERINSTITUCIONAL
DE INFRAESTRUCTURA Y OBRAS

Eliminación de grafiti en inmuebles catalogados

Tacuba

- Se inicio en inmuebles que no son catalogados con gel desincrusante, se han limpiado 60 m2.



Dirección General de Agua Potable

SACMEX



GOBIERNO DE LA
CIUDAD DE MÉXICO



SACMEX

CIUDAD INNOVADORA
Y DE DERECHOS



GOBIERNO DE LA
CIUDAD DE MÉXICO





SACMEX

AGUA POTABLE

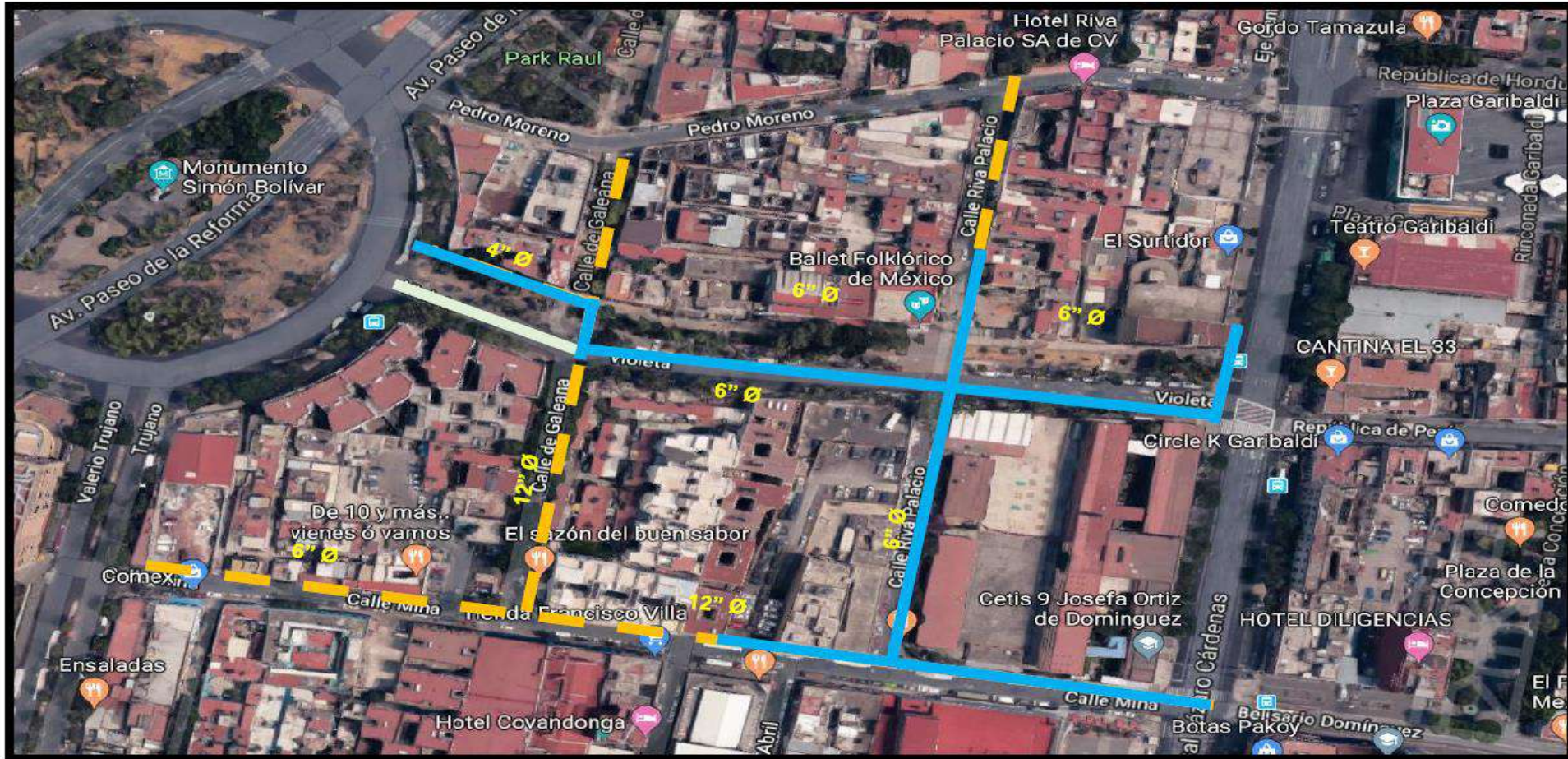
Sustitución de tubería de 305 mm. (12"), 152 mm. (6") y 101 mm. (4") de diámetro de agua potable y Sustitución de tuberías de 0.38, 0.45 y 0.61 m. de diámetro de drenaje de polietileno de alta densidad, sobre las calles Mina, Galeana, Riva Palacio y Violeta, Colonia Guerrero, Alcaldía Cuauhtémoc.





Tubería Existente		1108.00 m.	Avance Programa	90.51 %
Tubería Instalada		577.00 m.	Avance Real	54.25 %

DRENAJE

Sustitución de tubería de 305 mm. (12"), 152 mm. (6") y 101 mm. (4") de diámetro de agua potable y Sustitución de tuberías de 0.38, 0.45 y 0.61 m. de diámetro de drenaje de polietileno de alta densidad, sobre las calles Mina, Galeana, Riva Palacio y Violeta, Colonia Guerrero, Alcaldía Cuauhtémoc.



Tubería Existente		852.00 m.	Avance Programa	90.51 %
Tubería Instalada		387.10 m.	Avance Real	54.25 %

AGUA POTABLE

Sustitución de tubería de 152 mm. (6") de diámetro de Agua Potable y Sustitución de tuberías de 0.38, 0.45 y 0.61 m. de diámetro de Drenaje de polietileno de alta densidad, sobre las calles Santa Veracruz, 2º y 3er. Callejón San Juan de Dios, Valerio Trujano, Plaza 2 de Abril, Andador Teatro Blanquita y Pensador Mexicano, Colonia Guerrero, Alcaldía Cuauhtémoc.





Tubería Existente		1217.00 m.	Avance Programa	50.54 %
Tubería Instalada		648.50 m.	Avance Real	36.52 %

DRENAJE

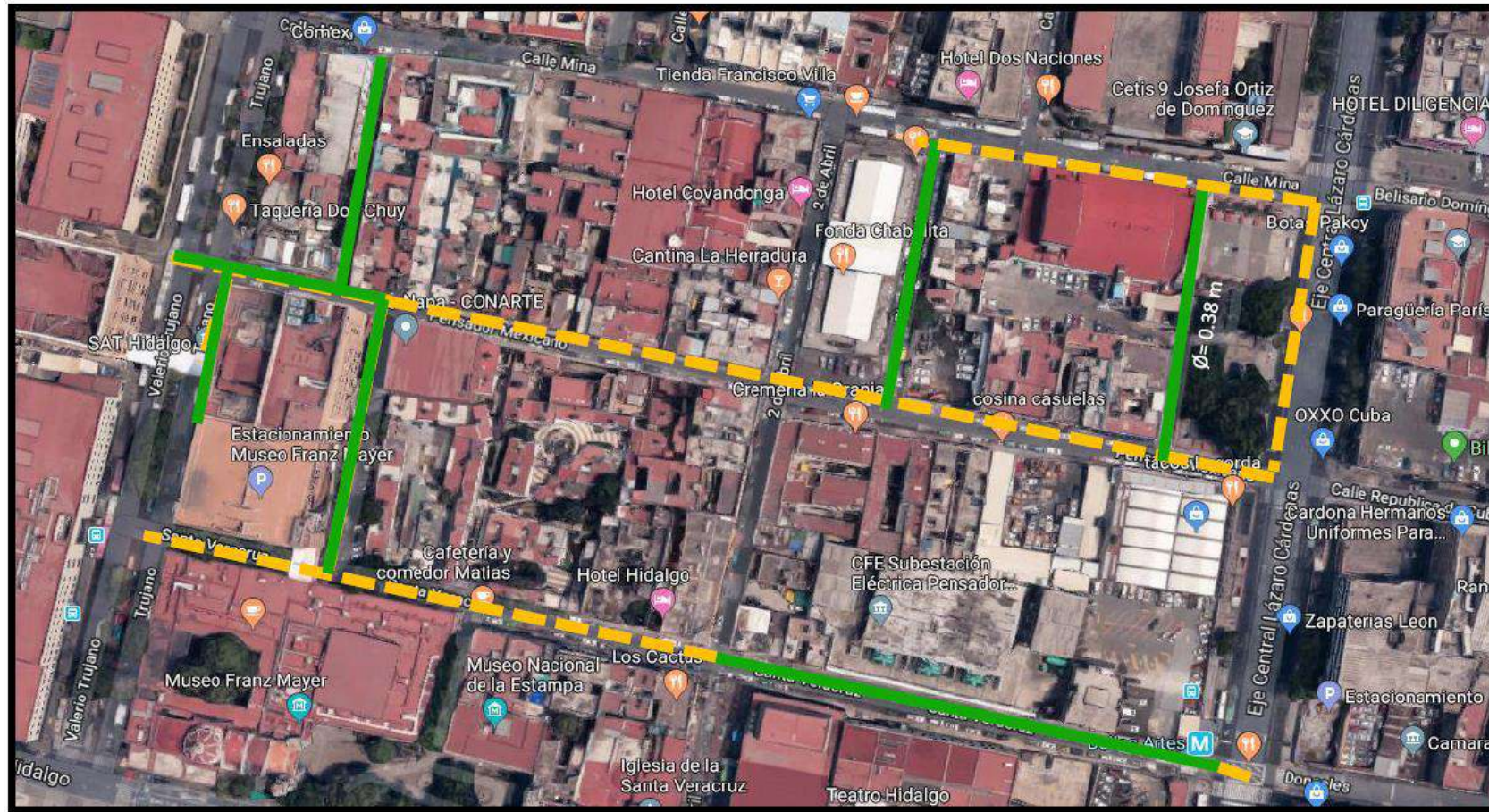
Sustitución de tubería de 152 mm. (6") de diámetro de agua potable y Sustitución de tuberías de 0.38, 0.45 y 0.61 m. de diámetro de drenaje de polietileno de alta densidad, sobre las calles Santa Veracruz, 2º y 3er. Callejón San Juan de Dios, Valerio Trujano, Plaza 2 de Abril, Andador Teatro Blanquita y Pensador Mexicano, Colonia Guerrero, Alcaldía Cuauhtémoc.





Tubería Existente		1268.00 m.	Avance Programa	50.54 %
Tubería Instalada		544.06 m.	Avance Real	36.52 %

AGUA POTABLE

Sustitución de redes de agua potable y drenaje en las Colonias Centro y Guerrero. Sustitución de tubería de 152 mm (6") de diámetro de agua potable y tuberías de 0.38 m de diámetro de polietileno de alta densidad, sobre la calle Soledad entre las calles de Correo Mayor y eje 1 Ote., Colonia Centro, Alcaldía Cuauhtémoc.





Tubería Existente		572.00 m.	Avance Programa	90.00 %
Tubería Instalada		515.00 m.	Avance Real	86.00%

DRENAJE

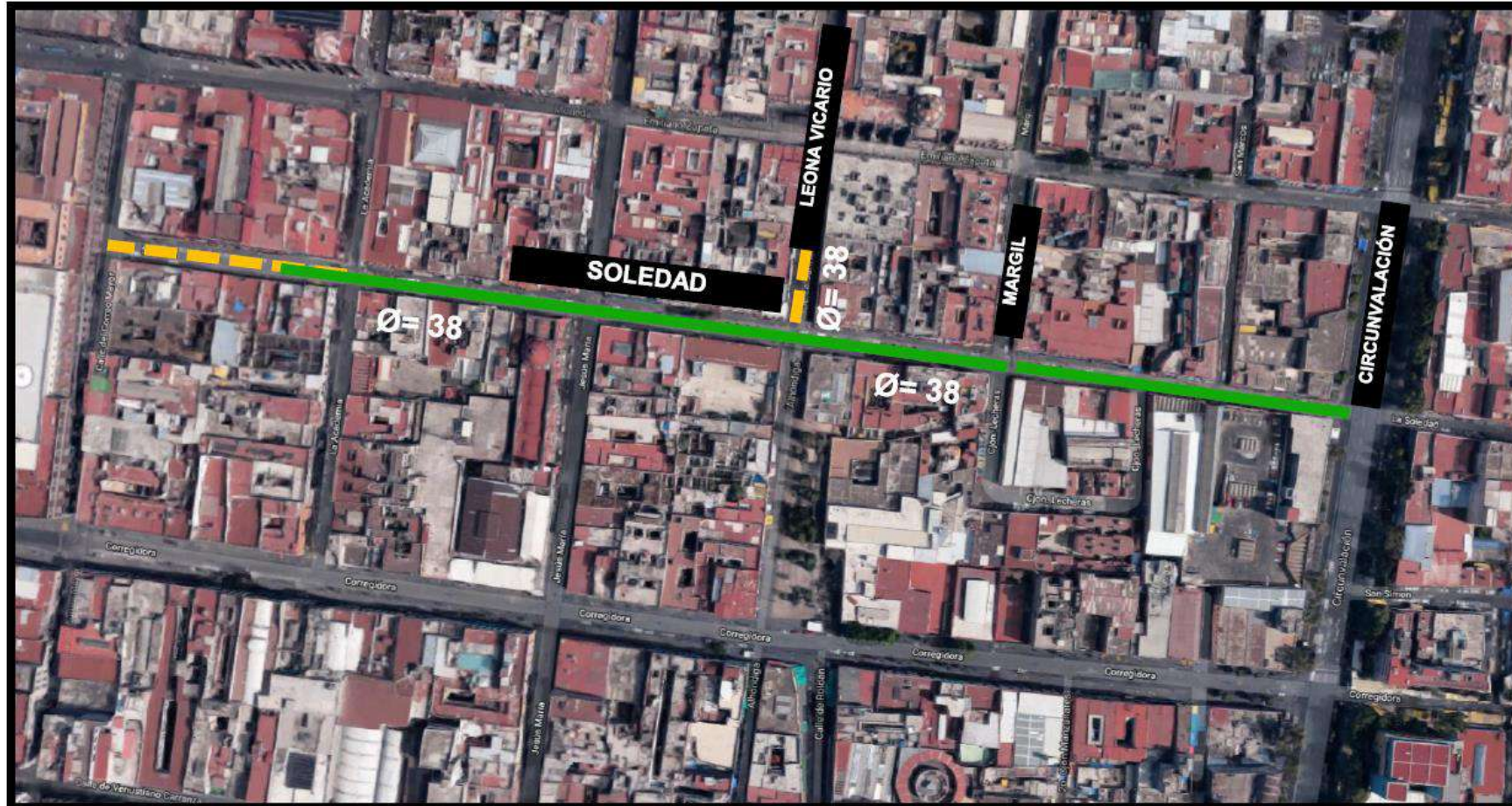
Sustitución de redes de agua potable y drenaje en las Colonias Centro y Guerrero. Sustitución de tubería de 152 mm (6") de diámetro de agua potable y tuberías de 0.38 m de diámetro de polietileno de alta densidad, sobre la calle Soledad entre las calles de Correo Mayor y eje 1 Ote., Colonia Centro, Alcaldía Cuauhtémoc.



Tubería Existente		529.00 m.	Avance Programa	90.00 %
Tubería Instalada		476 m.	Avance Real	86.00%



GOBIERNO DE LA
CIUDAD DE MÉXICO



AGUA POTABLE

Rehabilitación y/o Sustitución de redes de agua potable y drenaje en las Colonias Centro y Guerrero. Sustitución de tubería de 152 mm (6") de diámetro de agua potable y sustitución de tubería de 0.38 m y 0.45 m de diámetro de drenaje de polietileno de alta densidad, sobre la Calle de Leona Vicario entre las calles de Gral. Miguel Alemán y Soledad, Colonia Centro, Alcaldía Cuauhtémoc.

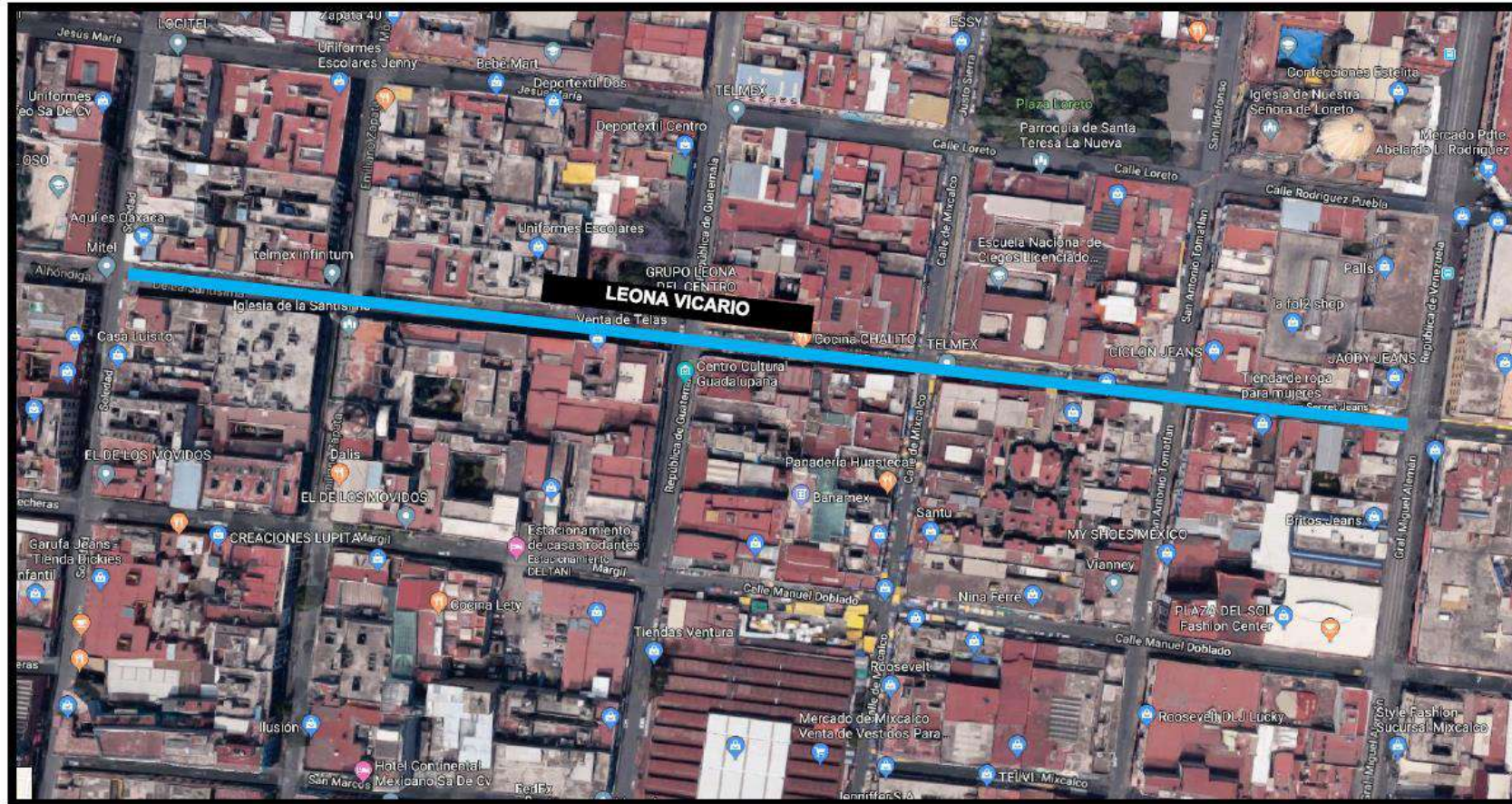

Tubería Existente



539.00 m.

Avance Programa

100.00%

Tubería Instalada



539.00 m.



Avance Real

100.00%

DRENAJE

Rehabilitación y/o Sustitución de redes de agua potable y drenaje en las Colonias Centro y Guerrero. Sustitución de tubería de 152 mm (6") de diámetro de agua potable y sustitución de tubería de 0.38 m y 0.45 m de diámetro de drenaje de polietileno de alta densidad, sobre la Calle de Leona Vicario entre las calles de Gral. Miguel Alemán y Soledad, Colonia Centro, Alcaldía Cuauhtémoc.



Tubería Existente		499.00 m.	Avance Programa	100.00%
Tubería Instalada		499.00 m.	Avance Real	100.00%



Alc. Venustiano Carranza

Tema	Línea base	Periodicidad	Semana al 22/07	Semana al 29/07	Observaciones
Luminarias	Número de Luminarias reparadas en vías secundarias	Quincenal	2	6	
Tiraderos clandestinos	Toneladas de residuos solidos recolectados de tiraderos clandestinos en el PB de VC (línea base: 26 tiraderos) m3	Quincenal	960 m ³	492.8 m3	Se recolectaron 32 toneladas diariamente de Residuos Sólidos



Reporte de luminarias reparadas

Alc. Venustiano Carranza

REPORTE DE LUMIARIAS REPARADAS EN EL PERÍMETRO B EN LA ALCALDÍA VENUSTIANO CARRANZA					
DIRECCIÓN	ENTRE CALLES		COLONIA	CANTIDAD	MOTIVO
SN ANTONIO TOMATLAN 139	SASTRERIA	ENCUADERNADORES	10 DE MAYO	1	MANTENIMIENTO
SASTRERIA 52	SN ANTONIO TOMATLAN		10 DE MAYO	1	MANTENIMIENTO
F C DE CINTURA 174	EMILIANO ZAPATA	ALARCON	10 DE MAYO	1	MANTENIMIENTO
SN ANTONIO TOMATLAN 135	1RA. CDA. SN ANTONIO TOMATLAN	ENCUADERNADORES	10 DE MAYO	1	MANTENIMIENTO
SASTRERIA 26	EMILIANO ZAPATA	MIGUEL NEGRETE	10 DE MAYO	1	MANTENIMIENTO
CURTIDURIA 25	EMILIANO ZAPATA	MIGUEL NEGRETE	10 DE MAYO	1	MANTENIMIENTO
TOTAL				6	



Alc. Venustiano Carranza

RELACION DE TIRADEROS CLANDESTINOS				
Nº. CONSECUTIVO	UBICACIÓN	TIPO DE RESIDUOS SÓLIDOS %	CANTIDAD TONS	SECTOR
01	MIGUEL DOMINGUEZ Y PENITENCIARIA COL. AMPLIACIÓN PENITENCIARIA	90% BASURA 10% CASCAJO	1.5	S-1
02	EJE 1 NORTE Y HORTELANOS COL. MORELOS	90% BASURA 10% CASCAJO	2.5	S-1
03	AV. CIRCUNVALACIÓN ENTRE HÉROES DE NACUZARI Y SAN ANTONIO TOMATLAN	85% BASURA 15% CASCAJO	1.5	S-2
04	ZAPATA ESQ. AV. CIRCUNVALACIÓN	85% BASURA 15% CASCAJO	1	S-2
05	NACIONAL ESQ. VIDAL ALCO CER	85% BASURA 15% CASCAJO	1.5	S-2
06	COSTA RICA ESQ. VIDAL ALCO CER	85% BASURA 15% CASCAJO	1	S-2
07	PEÑA Y PEÑA ESQ. VIDAL ALCO CER	85% BASURA 15% CASCAJO	0.5	S-2
08	VIDAL ALCO CER Y BERRIOZABAL COL. MORELOS	85% BASURA 15% CASCAJO	2	S-2
09	AV. CIRCUNVALACIÓN Y G. PEDRAZA (MERCADO DULCES I) COL. MERCED ZONA CENTRO	90% BASURA 10% CASCAJO	2	S-9
10	AV. CIRCUNVALACIÓN Y CARRIZAL (MERCADO DE FLORES) COL. MERCED ZONA CENTRO	90% BASURA 10% CASCAJO	1.5	S-9
11	AV. CIRCUNVALACIÓN Y CARRETONES (METRO MERCED) COL. MERCED ZONA CENTRO	90% BASURA 10% CASCAJO	1	S-9
12	JUAN DE LA GRANJA Y CORREGIDORA (LAS CANCHAS) COL. MERCED ZONA CENTRO	90% BASURA 10% CASCAJO	0.2	S-9
13	SANTA ESCUELA Y CUADRANTE DE LA SOLEDAD COL. MERCED ZONA CENTRO	90% BASURA 10% CASCAJO	0.5	S-9

RELACION DE TIRADEROS CLANDESTINOS				
Nº. CONSECUTIVO	UBICACIÓN	TIPO DE RESIDUOS SÓLIDOS %	CANTIDAD TONS	SECTOR
14	ROSARIO ESQ. PLAZA SAN LAZARO (ATRÁS DE LA IGLESIA) COL. MERCED ZONA CENTRO	90% BASURA 10% CASCAJO	0.5	S-9
15	AV. CIRCUNVALACIÓN Y SOLEDAD COL. MERCED ZONA CENTRO	90% BASURA 10% CASCAJO	2	S-9
16	AV. CIRCUNVALACIÓN Y MANZANARES COL. MERCED ZONA CENTRO	90% BASURA 10% CASCAJO	2	S-9
17	JUAN PABLO ESQ. CORREGIDORA COL. MERCED ZONA CENTRO	90% BASURA 10% CASCAJO	0.5	S-9
18	CONGRESO DE LA UNIÓN ESQ. GENERAL ANAYA COL. MERCED ZONA CENTRO	90% BASURA 10% CASCAJO	0.2	S-9
19	GENERAL ANAYA ESQ. JUAN DE LA GRANJA COL. MERCED ZONA CENTRO	90% BASURA 10% CASCAJO	0.3	S-9
20	JUAN DE LA GRANJA ESQ. SAN CIPRIAN COL. MERCED ZONA CENTRO	90% BASURA 10% CASCAJO	2.5	S-9
21	CORREGIDORA Y SAN SIMÓN COL. MERCED ZONA CENTRO	80% BASURA 20% CASCAJO	0.2	S-9
22	PLAZA DE LA SOLEDAD, SAN SIMÓN Y SANTA ESCUELA COL. MERCED ZONA CENTRO	80% BASURA 20% CASCAJO	0.5	S-9
23	TOLVA 2 COL. MERCED ZONA CENTRO	90% BASURA 10% CASCAJO	2.6	S-9
24	TOLVA 3 COL. MERCED ZONA CENTRO	90% BASURA 10% CASCAJO	3	S-9
25	AV. CIRCUNVALACIÓN Y CARRETONES COL. MERCED ZONA CENTRO	80% BASURA 20% CASCAJO	0.5	S-9
26	JUAN DE LA GRANJA ESQ. SAN CIPRIAN COL. MERCED ZONA CENTRO	80% BASURA 20% CASCAJO	0.5	S-9



SOS-Alumbrado Público

Tema	Línea base	Periodicidad	Semana al 16/07	Semana al 29/07	Próximo reporte
Alumbrado Público	Número de luminarias reparadas en vías del PA del CH	Semanal	70	122	6 de agosto
Alumbrado Público	Número de luminarias reparadas en vías del PA del CH	Semanal	0	4	6 de agosto

SOS-Alumbrado Público

REPORTE DE LUMIARIAS REPARADAS EN CENTRO HISTORICO PERIMETRO A						
DIRECCIÓN	ENTRE CALLES		COLONIA	CANTIDAD	MOTIVO	INCIDENCIA
REPÚBLICA DE GUATEMALA	DE LA SANTÍSIMA	MARGIL	CENTRO	1	SE CAMBIA LAMPARA	LUMINARIO APAGADO
BOLÍVAR	TACUBA	5 DE MAYO	CENTRO	1	SE CAMBIA LAMPARA	LUMINARIO APAGADO
5 DE MAYO	EJE CENTRAL	CONDESA	CENTRO	1	SE CAMBIA BALASTRO	LUMINARIO APAGADO
5 DE MAYO	CONDESA	FILOMENO MATA	CENTRO	1	SE CAMBIA LAMPARA	LUMINARIO APAGADO
FILOMENO MATA	FRANCISCO I. MADERO	5 DE MAYO	CENTRO	1	SE CAMBIA LAMPARA	LUMINARIO APAGADO
SANTO TOMÁS	REPÚBLICA DE URUGUAY	REPÚBLICA DE EL SALVADOR	CENTRO	5	SE REALIZA CAMBIO DE FOTOCELDA	LUMINARIO APAGADO
SANTO TOMÁS	MANZANARES	REPÚBLICA DE URUGUAY	CENTRO	3	SE REALIZA RECONEXIÓN DE LINEAS DE ALIMENTACIÓN	LUMINARIO APAGADO



GOBIERNO DE LA
CIUDAD DE MÉXICO



AUTORIDAD DEL
CENTRO
HISTÓRICO



MESA DE TRABAJO INTERINSTITUCIONAL
DE INFRAESTRUCTURA Y OBRAS

SOS-Alumbrado Público

REPORTE DE LUMIARIAS REPARADAS EN CENTRO HISTORICO PERIMETRO A						
DIRECCIÓN	ENTRE CALLES		COLONIA	CANTIDAD	MOTIVO	INCIDENCIA
5 DE FEBRERO	REPÚBLICA DE URUGUAY	VENUSTIANO CARRANZA	CENTRO	1	SE RESTABLECE ITM	LUMINARIO APAGADO
MANZANARES	TALAVERA	JESÚS MARÍA	CENTRO	1	SE CAMBIA LAMPARA	LUMINARIO APAGADO
TALAVERA	MANZANARES	REPÚBLICA DE URUGUAY	CENTRO	1	SE CAMBIA LAMPARA	LUMINARIO APAGADO
CASA DE LA PRIMERA IMPRENTA EN AMÉRICA	LIC. PRIMO VERDAD	MONEDA	CENTRO	40	SE RESTABLECE TIMER	CIRCUITO APAGADO
FRANCISCO I. MADERO	ISABEL LA CATÓLICA	PALMA	CENTRO	16	SE RESTABLECE TIMER	LUMINARIOS APAGADOS
FRANCISCO I. MADERO	PALMA	MONTE DE PIEDAD	CENTRO	15	SE RESTABLECE ITM	LUMINARIO APAGADO
FRANCISCO I. MADERO	MOTOLINIA	ISABEL LA CATÓLICA	CENTRO	8	SE PROGRAMA TIMER	LUMINARIOS APAGADOS
REPÚBLICA DE BRASIL	REPÚBLICA DE HONDURAS	REPÚBLICA DE PERÚ	CENTRO	11	SE REALIZA RECONEXIÓN DE LINEAS DE ALIMENTACIÓN	LUMINARIOS APAGADOS



GOBIERNO DE LA
CIUDAD DE MÉXICO



AUTORIDAD DEL
CENTRO
HISTÓRICO



MESA DE TRABAJO INTERINSTITUCIONAL
DE INFRAESTRUCTURA Y OBRAS

SOS-Alumbrado Público

REPORTE DE LUMIARIAS REPARADAS EN CENTRO HISTORICO PERIMETRO A

DIRECCIÓN	ENTRE CALLES		COLONIA	CANTIDAD	MOTIVO	INCIDENCIA
REPÚBLICA DE NICARAGUA	REPÚBLICA DE ARGENTINA	ABRAHAM CASTELLANOS	CENTRO	1	SE CAMBIA LAMPARA	LUMINARIO APAGADO
REPÚBLICA DE ARGENTINA	REPÚBLICA DE NICARAGUA	APARTADO	CENTRO	1	SE CAMBIA LAMPARA	LUMINARIO APAGADO
MANZANARES	2DO. CJON. MANZANARES	ANILLO DE CIRCUNVALACIÓN	CENTRO	1	SE REALIZA RECONEXIÓN DE LINEAS DE ALIMENTACIÓN	LUMINARIOS APAGADOS
CALLEJON CORREGIDORA	ALHÓNDIGA	1ER. CALLEJÓN DE CORREGIDORA	CENTRO	1	SE REALIZA RECONEXIÓN DE LINEAS DE ALIMENTACIÓN	LUMINARIOS APAGADOS
ALAMEDA CENTRAL	CARA AVENIDA HIDALGO	AVENIDA JUÁREZ	CENTRO	1	SE REALIZA RECONEXIÓN DE LINEAS DE ALIMENTACIÓN	LUMINARIOS APAGADOS
RODRÍGUEZ PUEBLA	REPÚBLICA DE VENEZUELA	CALLEJÓN DE GIRÓN	CENTRO	1	SE REALIZA RECONEXIÓN DE LINEAS DE ALIMENTACIÓN	LUMINARIOS APAGADOS
EJE CENTRAL	VIZCAÍNAS	DE LAS VIZCAÍNAS	CENTRO	10	SE INSTALA CONTROL	CIRCUITO APAGADO
			TOTAL	122		



SOS-Alumbrado Público

REPORTE DE LUMIARIAS REPARADAS EN CENTRO HISTORICO PERIMETRO B						
DIRECCIÓN	ENTRE CALLES		COLONIA	CANTIDAD	MOTIVO	INCIDENCIA
EJE CENTRAL	VIZCAÍNAS	PUENTE PEREDO	CENTRO	1	SE CAMBIA LAMPARA	LUMINARIO APAGADO
MANUEL DOBLADO	GENERAL MIGUEL ALEMÁN	SAN ANTONIO TOMATLÁN	CENTRO	2	SE CAMBIA LAMPARA	LUMINARIO APAGADO
MANUEL DOBLADO	SAN ANTONIO TOMATLÁN	MIXCALCO	CENTRO	1	SE CAMBIA LAMPARA	LUMINARIO APAGADO
			TOTAL	4		



ADIP

Tema	Línea base	Periodicidad	Reporte al 15/07	Reporte al 29/07	Próximo reporte
Conectividad e Infraestructura Tecnológica	Número de puntos de conexión wifi habilitados en postes de C5 (Línea base: 589)	Quincenal	126	160	23 de julio



ADIP





PGJ

Tema	Línea base	Periodicidad	Semana al 29/07	Próximo reporte
Infraestructura	Número de delitos en robo de cableado	Semanal	1	30 de julio

No. CARPETA DE INVESTIGACION	FECHA Y HORA	DELITO	CALLE	COLONIA	SINTESIS DE LOS HECHOS
CI-FCH/CUH-2/UI-3CD/5341/07-2019	24/07/2019 00:39	ROBO DE OBJETOS		CENTRO DE LA CIUDAD DE MEXICO AREA 2	POLICIAS REMITENTES PONEN A DISPOSICION AL IMPUTADO EL CUAL SE ENCUENTRA SOBRE LA MARQUESINA DEL NEGOCIO DENOMINADO EL NUEVO MUNDO DESPRENDIENDO LAS LETRAS METALICAS DE DICHO NEGOCIO



GOBIERNO DE LA
CIUDAD DE MÉXICO



AUTORIDAD DEL
CENTRO
HISTÓRICO



MESA DE TRABAJO INTERINSTITUCIONAL
DE INFRAESTRUCTURA Y OBRAS

Próxima sesión

06 de agosto de 2019, a las 10:30 horas